

人力資源調查統計年報

YEARBOOK OF MANPOWER SURVEY STATISTICS

2022

民國 111 年

行政院主計總處

中華民國 112 年 3 月編印

DIRECTORATE-GENERAL OF BUDGET, ACCOUNTING AND
STATISTICS, EXECUTIVE YUAN, REPUBLIC OF CHINA, MARCH 2023

人力資源調查統計年報

發行人：朱澤民

發行機關：行政院主計總處

地址：臺北市廣州街 2 號

電話：(02)2380-3601~3621

印刷所：肯定實業股份有限公司

地址：新北市中和區連城路 160 號後棟

電話：(02) 8245-7355

經銷者：五南文化廣場

地址：臺中市中山路 6 號

電話：(04)2226-0330

國家書店松江門市

地址：臺北市松江路 209 號 1 樓

電話：(02)2518-0207

國家網路書店

<https://www.govbooks.com.tw>

出版年月：中華民國 112 年 3 月

創刊年月：中華民國 76 年

定價：每本新臺幣 250 元

本著作採創用 CC「姓名標示-非商業性」授權條款臺灣 2.5 版釋出，限於標示著作人姓名及非營利性目的之條件下，得利用本著作。

GPN：2006700036

ISSN：1028-7302

目 次

前 言	(1)
凡 例	(3)
壹、人力資源調查提要分析	(6)
貳、人力資源調查統計結果表	
甲、歷年及月別數列統計	
表 1 歷年人力資源調查重要結果	2
表 2 歷年人力資源調查重要指標	4
表 3 歷年人力資源調查重要指數	6
表 4 歷年15歲以上民間人口之年齡	8
表 5 歷年15歲以上民間人口之教育程度	16
表 6 歷年勞動力之年齡	22
表 7 歷年勞動力之教育程度	30
表 8 歷年年齡組別勞動力參與率	36
表 9 歷年教育程度別勞動力參與率	40
表10 歷年婚姻狀況別勞動力參與率	43
表11 歷年就業者之年齡	44
表12 歷年就業者之教育程度	52
表13 歷年就業者之行業	58
表14 歷年就業者之職業	82
表15 歷年就業者之從業身分	90
表16 歷年就業者之服務場所員工人數	94
表17 歷年失業者按初次尋職者與非初次尋職者分	100
表18 歷年失業者之年齡	102
表19 歷年年齡組別失業率	106

表20 歷年失業者之教育程度	110
表21 歷年教育程度別失業率	113
表22 歷年失業者之平均失業週數—按性別、年齡、教育程度與類別分	116
表23 歷年失業者按失業週數分	118
表24 歷年非勞動力之未參與勞動原因	120

乙、當年交叉分類統計

一、地區別統計

表25 人力資源調查重要結果	122
表26 人力資源調查重要指標	124
表27 15歲以上民間人口之教育程度與年齡	126
表28 勞動力之教育程度與年齡	130
表29 年齡組別勞動力參與率	134
表30 教育程度別勞動力參與率	138
表31 婚姻狀況別勞動力參與率	141
表32 就業者之教育程度與年齡	142
表33 就業者之行業	146
表34 就業者之職業	158
表35 就業者之從業身分	162
表36 失業者之教育程度與年齡	166
表37 年齡組別失業率	168
表38 教育程度別失業率	172
表39 非勞動力之未參與勞動原因	176

二、勞動力

表40 15歲以上民間人口之勞動力狀況與年齡—按教育程度分	180
表41 15歲以上民間人口之勞動力狀況—按婚姻狀況分	182
表42 婚姻狀況別勞動力參與率—按年齡分	183

表43	婚姻狀況別勞動力參與率—按教育程度分	184
表44	教育程度別勞動力參與率—按年齡分	185
表45	15歲以上女性民間人口之年齡—按勞動力狀況、從業身分與婚姻 狀況分	186

三、就業

表46	就業者之教育程度與年齡—按行業分	188
表47	就業者之教育程度與年齡—按職業分	194
表48	就業者之教育程度與年齡—按從業身分分	196
表49	就業者之職業—按行業分	198
表50	就業者之教育程度—按年齡分	204
表51	就業者之從業身分—按中分類行業分	205
表52	就業者之從業身分—按中分類職業分	209
表53	就業者之平均每週主要工作時數—按中分類行業與從業身分分	212
表54	就業者之每週工作時數—按年齡分	216
表55	就業者之主要工作每週工作時數—按年齡分	218
表56	就業者之主要工作每週工作時數—按行業分	220
表57	就業者之主要工作每週工作時數—按從業身分分	224
表58	就業者之平均每週主要工作時數—按行業與職業分	226

四、失業

表59	失業者之失業原因—按年齡分	230
表60	失業者之教育程度—按年齡分	232
表61	教育程度別失業率—按年齡分	233
表62	婚姻狀況別失業率—按年齡分	234
表63	婚姻狀況別失業率—按教育程度分	235
表64	失業者之失業週數—按性別、年齡與教育程度分	236
表65	失業者之失業週數—按失業原因與找尋工作方法分	237

表66	尋職者之找尋工作方法—按希望找尋工作之時間性質分	238
表67	尋職者之找尋工作方法—按年齡與教育程度分	239
表68	尋職者希望找尋工作之時間性質—按年齡與教育程度分	240
表69	非初次尋職失業者之失業前從業身分—按失業前行業與職業分	241
表70	非初次尋職失業者之失業前行業、職業與從業身分—按年齡分	242
表71	非初次尋職失業者之失業前行業、職業與從業身分—按失業 原因分	246
五、非勞動力		
表72	非勞動力之教育程度與年齡—按未參與勞動原因分	250
丙、追溯估計與調整銜接結果		
表73	歷年人力資源調查重要結果	252
表74	歷年人力資源調查重要指標	254
表75	歷年15歲以上民間人口之年齡	256
表76	歷年15歲以上民間人口之教育程度	260
表77	歷年就業者之從業身分	262
參、轉載國際資料		
表78	歷年世界主要國家（地區）勞動力參與率	264
表79	歷年世界主要國家（地區）失業率	267
肆、性別專題分析		
伍、人力資源調查統計編製方法概述		
陸、名詞與定義		
柒、訪問表		

CONTENTS

Preface	(1)
Explanatory Notes	(4)
I.Summary Analysis	(6)
II.Statistical Tabulation for Manpower Survey	
1.Yearly and Monthly Data	
Table 1.Important Results of Manpower Survey, 1978 to date	2
Table 2. Important Indicators Based on Manpower Survey Results, 1978 to date.....	4
Table 3. Important Indexes Based on Manpower Survey Results, 1978 to date.....	6
Table 4. Civilian Population Aged 15 Years and Over by Age, 1978 to date.....	8
Table 5. Civilian Population Aged 15 Years and Over by Educational Attainment, 1978 to date	16
Table 6. Labor Force by Age, 1978 to date.....	22
Table 7. Labor Force by Educational Attainment, 1978 to date	30
Table 8. Labor Force Participation Rates by Age, 1978 to date	36
Table 9. Labor Force Participation Rates by Educational Attainment, 1978 to date.....	40
Table 10. Labor Force Participation Rates by Marital Status, 1978 to date	43
Table 11. Employed Persons by Age, 1978 to date	44
Table 12. Employed Persons by Educational Attainment, 1978 to date.....	52
Table 13. Employed Persons by Sector, 1978 to date.....	58
Table 14. Employed Persons by Occupation, 1978 to date	82
Table 15. Employed Persons by Class of Worker, 1978 to date	90
Table 16. Employed Persons by Number of Employees in Workplace, 1978 to date.....	94

Table 17. Unemployed Persons by New/Experienced Jobseekers, 1978 to date.....	100
Table 18. Unemployed Persons by Age, 1978 to date	102
Table 19. Unemployment Rates by Age, 1978 to date	106
Table 20. Unemployed Persons by Educational Attainment, 1978 to date.....	110
Table 21. Unemployment Rates by Educational Attainment, 1978 to date.....	113
Table 22. Average Weeks of Unemployment by Sex, Age, Educational Attainment and Type, 1978 to date.....	116
Table 23. Unemployed Persons by Duration of Unemployment, 1978 to date	118
Table 24. Persons Not in Labor Force by Reason for Not in Labor Force, 1978 to date	120

2.Current Year Data

(1)District (or Region)

Table 25. Important Results of Manpower Survey	122
Table 26. Important Indicators Based on Manpower Survey Results	124
Table 27. Civilian Population Aged 15 Years and Over by Educational Attainment and Age	126
Table 28. Labor Force by Educational Attainment and Age.....	130
Table 29. Labor Force Participation Rates by Age	134
Table 30. Labor Force Participation Rates by Educational Attainment	138
Table 31. Labor Force Participation Rates by Marital Status.....	141
Table 32. Employed Persons by Educational Attainment and Age	142
Table 33. Employed Persons by Sector	146
Table 34. Employed Persons by Occupation	158
Table 35. Employed Persons by Class of Worker.....	162
Table 36. Unemployed Persons by Educational Attainment and Age	166
Table 37. Unemployment Rates by Age	168

Table 38. Unemployment Rates by Educational Attainment.....	172
Table 39. Persons Not in Labor Force by Reason for Not in Labor Force.....	176

(2)Labor Force

Table 40. Civilian Population Aged 15 Years and Over by Educational Attainment, Labor Force Status, and Age.....	180
Table 41. Civilian Population Aged 15 Years and Over by Marital Status and Labor Force Status	182
Table 42. Labor Force Participation Rates by Age and Marital Status.....	183
Table 43. Labor Force Participation Rates by Educational Attainment and Marital Status	184
Table 44. Labor Force Participation Rates by Age and Educational Attainment .	185
Table 45. Civilian Female Population Aged 15 Years and Over by Age, Labor Force Status, Class of Worker, and Marital Status.....	186

(3)Employment

Table 46. Employed Persons by Educational Attainment, Age, and Sector	188
Table 47. Employed Persons by Educational Attainment, Age, and Occupation.	194
Table 48. Employed Persons by Educational Attainment, Age, and Class of Worker	196
Table 49. Employed Persons by Sector and Occupation	198
Table 50. Employed Persons by Educational Attainment and Age	204
Table 51. Employed Persons by Class of Worker and Subsector	205
Table 52. Employed Persons by Class of Worker and Occupation Division.....	209
Table 53. Employed Persons by Average Weekly Work Hours for Major Jobs, Subsector, and Class of Worker	212
Table 54. Employed Persons by Weekly Work Hours and Age.....	216
Table 55. Employed Persons by Weekly Work Hours for Major Jobs and Age ...	218
Table 56. Employed Persons by Weekly Work Hours for Major Jobs and Sector	220

Table 57. Employed Persons by Weekly Work Hours for Major Jobs and Class of Worker.....	224
---	-----

Table 58. Employed Persons by Average Weekly Work Hours for Major Jobs, Sector, and Occupation	226
--	-----

(4)Unemployment

Table 59. Unemployed Persons by Reason for Unemployment and Age.....	230
--	-----

Table 60. Unemployed Persons by Educational Attainment and Age	232
--	-----

Table 61. Unemployment Rates by Educational Attainment and Age	233
--	-----

Table 62. Unemployment Rates by Marital Status and Age	234
--	-----

Table 63. Unemployment Rates by Marital Status and Educational Attainment .	235
---	-----

Table 64. Unemployed Persons by Duration of Unemployment, Sex, Age, and Educational Attainment	236
--	-----

Table 65. Unemployed Persons by Duration of Unemployment, Reason for Unemployment, and Job Seeking Method.....	237
--	-----

Table 66. Jobseekers by Job Seeking Method and Type.....	238
--	-----

Table 67. Jobseekers by Job Seeking Method, Age, and Educational Attainment	239
---	-----

Table 68. Jobseekers by Expected Job Type, Age, and Educational Attainment..	240
--	-----

Table 69. Unemployed Persons with Work Experience by Previous Job's Class of Worker, Sector, and Occupation	241
---	-----

Table 70. Unemployed Persons with Work Experience by Previous Job's Sector, Occupation, Class of Worker, and Age.....	242
---	-----

Table 71. Unemployed Persons with Work Experience by Previous Job's Sector, Occupation, Class of Worker, and Reason for Unemployment.....	246
---	-----

(5)Not in Labor Force

Table 72. Persons Not in Labor Force by Educational Attainment, Age, and Reason for Not in Labor Force	250
--	-----

3. Backward Estimates and Linkingly Adjusted Results

Table 73. Important Results of Manpower Survey, 1951 to 1977	252
Table 74. Important Indicators Based on Manpower Survey Results, 1951 to 1977	254
Table 75. Civilian Population Aged 15 Years and Over by Age, 1951 to 1977	256
Table 76. Civilian Population Aged 15 Years and Over by Educational Attainment, 1951 to 1977	260
Table 77. Employed Persons by Class of Worker, 1951 to 1977.....	262

III. International Data

Table 78. Labor Force Participation Rates in Major Countries/Territories, 1982 to date.....	264
Table 79. Unemployment Rates in Major Countries/Territories, 1978 to date.....	267

IV. Gender Statistics..... 270

V. General Description of Statistical Methods for Manpower Survey..... 283

VI. Terms and Definitions..... 293

VII. Questionnaire..... 300

前 言

人力資源調查統計，為規劃人力資源分配，策訂國家建設計畫之重要參據，現代國家莫不積極推動辦理此項調查，冀能定期獲得可靠之人力統計資料。我國臺灣地區天然資源有限，人力遂成為主要之生產要素，如何有效運用人力資源，解決人力市場供需調節等問題，尤屬重要。因此政府為明瞭臺灣地區人力供應情形，勞動力之數量、品質、就業、失業狀況與人力發展趨勢，本總處乃按月以家庭為對象，辦理本項調查，同時為提升統計應用時效，已將其調查結果，編製人力資源統計月報，定期刊布。

本調查係採「分層二階段隨機抽樣法（Stratified two-stage random sampling method）」，就第一階段先抽出約 540 個樣本村里，第二階段再抽出約 21,000 樣本戶，調查樣本總抽出率約 2.4%，兼採派員面訪與電話訪問兩種調查方法。民國 82 年以前，以臺灣省、臺北市、高雄市為抽樣副母體，加以推計整個臺灣地區重要人力基本特徵值，若欲對各縣市別之勞動力狀況及失業等樣本稀少之項目，按月編製交叉分類統計，作精細而深入分析則尚有所困難。為彌補此種缺憾，乃自 67 年起，逐年將 1 至 12 月有關樣本資料加總推算，彙編「勞動力調查研究分析」一種，用以彌補按月發表資料之不足。自 82 年 1 月起改按臺灣地區 23 個縣市為個別單一副母體抽樣，按月發布縣市別人力重要指標；惟考量統計結果之精確度，自 94 年 6 月起縣市別重要勞動統計指標改以按半年之累計平均值發布。

本調查多年來均與受僱員工調查統計結果，合併編印「勞工統計年報」一種，分送各界參用。為保持人力資源調查統計結果之完整性，並簡化刊物種類與篇幅，爰自 77 年起比照月報名稱，將原「勞工統計年報」中有關本調查結果部分與「勞動力調查研究分析」合併刊印，另增列各類補充專案調查重要結果，追溯估計與調整銜接結果連同有關國際人力統計資料等，一併編輯為「人力資源調查統計年報」一種，並改以資料之主體年份為年報之年別名稱，俾利使用資料者之研參應用。

本年報係將按月人力資源調查統計結果加以分類、整理彙編而成，期能增廣下列用途：

- (一)綜合陳示臺灣地區人力資源結構、就業、失業等統計之完整時間數列，藉以觀察既往變遷，測知未來發展情勢，增進統計效用，提供人力規劃、職業訓練及就業服務等施政決策之參據。
- (二)運用全年調查較大樣本資料，進而作較細之分類統計，如按各行業、職業別、縣市別就業、失業人口等，依其各項特性編製交叉統計，以提升統計層次，而增廣研究分析之用途。

(2)

(三)便利國際人力統計資料之比較，以促進國際統計交流，增強國際間之了解與合作。

為配合政府 e 化及響應環保，「人力資源統計月報」自 96 年 2 月（即 399 期；資料時期為 96 年 1 月）起停印紙本，嗣後如需查閱，請逕至本總處網站（<https://www.dgbas.gov.tw>）點選「資訊公開」→「出版品及普（抽）查資料」→「統計電子書」→「就業失業統計」→「月報」查詢。

本調查雖已辦理有年，惟因社會環境變遷，經濟快速發展，各界需求人力統計，莫不較前倍加關切，本刊倘有疏漏之處，尚祈不吝賜正，藉資改進參考。此外，在推動調查及編算過程中，由於各受訪家庭之充分合作，提供翔實資料，方能按期編印發表，謹此併致謝忱。

凡 例

- 一、本年報之編印目的在提供有關臺灣地區人力資源調查統計資料，俾便瞭解15歲以上民間人口之質量、勞動力、就業、失業等狀況，以為釐訂經建計畫、人力發展、就業輔導及勞工政策等參考依據。
- 二、本年報所載資料由本總處負責調查、整理及統計分析，每月調查樣本戶數約21,000戶。
- 三、本年報所載資料如有更新數字均予以修正，凡與前期內容不同者，悉以本年報數字為準。
- 四、本年報為便於國際間參考及交流起見，除提要分析、性別專題分析外，一律中英文對照。
- 五、本年報所用符號意義如下
 - 表示數值無意義
 - 0 表示數值不及半單位
 - 表示無數值或數值無統計
 - ... 表示數值尚未發布
- 六、本年報資料因四捨五入關係，部分總計數字不等於細項數字之和。

EXPLANATORY NOTES

1. The Yearbook of Manpower Statistics is to provide associated statistics in Taiwan Area, in terms of quantity, quality and status about the labor force, employment and unemployment of civilian population aged 15 years and over, for economic planning, manpower development, employment service and labor policy.
2. The data presented in this year book except the international are responsible to the DGBAS for survey data processing analysis the sample are about 21,000 households every month.
3. The figures given in this issue may not agree with the corresponding figures in the previous issue due to the corrections and revisions made in exchange of base.
4. In order to facilitate reference and promote inter-changeability of statistical data among nations, the year book is written on a bilingual basis except the prefatory analysis, special topics etc.
5. The following symbols are used for tables:
 - meaningless
 - 0 less than a half unit
 - zero or not available
 - ... not yet published
6. The figures of total item in this issue may not agree with the sums of detail due to omitting the decimal fraction less than 0.5 and counting all the others.

壹、人力資源調查提要分析

I、Summary Analysis

壹、人力資源調查提要分析

民國 111 年

一、勞動力狀況

▲111 年國人投入勞動市場者較上年減少 0.55%；勞動力參與率上升 0.16 個百分點。

(一)勞動力

111 年勞動力平均為 1,185 萬 3 千人，較上（110）年減少 6 萬 6 千人或 0.55%，其中就業者減少 2 萬 9 千人或 0.26%，失業者亦減少 3 萬 7 千人或 7.81%；自 101 年以來，隨著少子女化及人口高齡化，15 歲以上民間人口成長趨緩，109 年起復受新型冠狀病毒（COVID-19）疫情實施邊境管制（出境 2 年未返國戶籍被遷出）影響，111 年 15 歲以上民間人口、勞動力分別年減 0.82%、0.55%。

表 1 人力資源調查結果主要指標

單位：千人；%

	15 歲以上			勞動力					非勞動力
	民間人口	增減值	增減率	合計		就業者	失業者		
				增減值	增減率				
101 年	19 436	183	0.95	11 341	141	1.26	10 860	481	8 096
102 年	19 587	151	0.78	11 445	104	0.92	10 967	478	8 142
103 年	19 705	118	0.60	11 535	90	0.79	11 079	457	8 170
104 年	19 842	137	0.70	11 638	103	0.89	11 198	440	8 204
105 年	19 962	120	0.60	11 727	89	0.76	11 267	460	8 235
106 年	20 049	87	0.44	11 795	68	0.58	11 352	443	8 254
107 年	20 129	80	0.40	11 874	79	0.67	11 434	440	8 254
108 年	20 189	60	0.30	11 946	72	0.60	11 500	446	8 243
109 年	20 231	42	0.21	11 964	18	0.15	11 504	460	8 267
110 年	20 193	-38	-0.19	11 919	-45	-0.38	11 447	471	8 274
111 年	20 028	-165	-0.82	11 853	-66	-0.55	11 418	434	8 175

(二)勞動力參與率

以 101 年以來的資料觀察，108 年勞動力參與率升至 59.17% 之高點，隨後受疫情影響略降，111 年下半年相關管制措施陸續鬆綁，全年勞動力參與率升至 59.18%，較上年上升 0.16 個百分點。按年齡別觀察，25~44 歲者勞動力參與率為 89.98%，較 101 年上升 3.65 個百分點；

15~24 歲者為 36.73%，上升 7.65 個百分點；45~64 歲者為 65.49%，亦升 5.01 個百分點。按教育程度別觀察，國中及以下程度者勞動力參與率為 37.56%，較 101 年下降 3.69 個百分點；大專及以上程度者為 66.60%，亦降 1.40 個百分點，其中大學及以上程度者為 64.63%，則升 0.28 個百分點；高級中等（高中、高職）程度者為 62.22%，亦降 0.08 個百分點。

表 2 勞動力參與率按年齡及教育程度分

單位：%

	總計	15~24 歲	25~44 歲	45~64 歲	65 歲 以上	國中 及以下	高級 中等 (高中、 高職)	大專 及以上	大學 及以上
101 年	58.35	29.08	86.33	60.48	8.10	41.25	62.30	68.00	64.35
102 年	58.43	29.58	86.64	60.73	8.34	41.50	61.82	67.77	64.44
103 年	58.54	29.36	86.85	61.65	8.68	40.57	61.80	68.03	65.14
104 年	58.65	30.24	87.40	61.89	8.78	40.17	62.04	67.79	65.13
105 年	58.75	31.37	87.82	62.42	8.61	40.37	62.06	67.29	64.53
106 年	58.83	32.68	88.26	62.82	8.58	40.57	62.24	66.67	63.76
107 年	58.99	34.34	88.85	63.21	8.43	40.93	62.56	66.10	63.00
108 年	59.17	36.09	89.50	63.49	8.32	40.87	62.88	65.83	62.68
109 年	59.14	36.53	89.52	64.00	8.78	39.70	62.77	66.00	63.17
110 年	59.02	36.81	89.35	64.65	9.18	38.24	62.45	66.22	63.92
111 年	59.18	36.73	89.98	65.49	9.62	37.56	62.22	66.60	64.63
當年與上年比較 增減百分點	0.16	-0.08	0.63	0.84	0.44	-0.68	-0.23	0.38	0.71

註：各級教育程度含畢業者及在學或肄業者。

二、就業狀況

▲111 年平均就業人數較上年減少 2 萬 9 千人或 0.26%，以 25~44 歲者、國中及以下程度者與工業部門減少為主。

(一)就業人數

111 年就業人數平均為 1,141 萬 8 千人，較上年減少 2 萬 9 千人或 0.26%。按年齡層觀察，45 歲以上者占比持續提升，其中 45~64 歲者 10 年來上升 3.63 個百分點，65 歲以上者亦升 1.42 個百分點；25~44 歲就業者則降 4.63 個百分點，15~24 歲者占比已低於 7%。按教育程度別觀察，國中及以下、高級中等（高中、高職）程度者占比逐年下降，10 年來分別下降 7.33 個及 2.75 個百分點，大專及以上程度者占比則於 106 年首次突破 50%，111 年續升至 55.37%，10 年來上升 10.09 個百分點，就業人力教育程度持續提升。

表 3 就業者按年齡及教育程度分

單位：%

	總計		15~24 歲	25~44 歲	45~64 歲	65 歲 以上	國中 及以下	高級 中等 (高中、 高職)	大專 及以上	大學 及以上
	千人	%								
101 年	10 860	100.00	7.18	55.43	35.49	1.90	20.89	33.83	45.28	28.60
102 年	10 967	100.00	7.13	54.82	36.05	2.00	20.30	33.38	46.32	29.84
103 年	11 079	100.00	6.98	54.02	36.85	2.14	19.17	33.17	47.66	31.36
104 年	11 198	100.00	7.10	53.49	37.17	2.24	18.40	32.97	48.63	32.51
105 年	11 267	100.00	7.22	52.97	37.52	2.29	17.83	32.73	49.44	33.46
106 年	11 352	100.00	7.32	52.59	37.70	2.39	17.26	32.55	50.20	34.29
107 年	11 434	100.00	7.52	52.24	37.78	2.45	16.73	32.42	50.85	34.98
108 年	11 500	100.00	7.58	52.05	37.84	2.52	16.10	32.29	51.61	35.82
109 年	11 504	100.00	7.39	51.83	37.99	2.79	15.20	31.96	52.84	37.27
110 年	11 447	100.00	7.10	51.38	38.47	3.06	14.21	31.58	54.21	38.93
111 年	11 418	100.00	6.75	50.80	39.12	3.32	13.56	31.08	55.37	40.43
當年與上年比較 增減值(百分點)	-29	--	-0.35	-0.58	0.65	0.26	-0.65	-0.50	1.16	1.50

(二)行業別

111 年服務業部門就業人數平均為 684 萬 6 千人，占總就業之 59.96%，較上年減少 1 千人或 0.01%，其中以批發及零售業減少 2 萬 8 千人最多。工業部門就業人數平均為 404 萬 2 千人或占 35.40%，較上年減少 1 萬 7 千人或 0.41%，其中製造業減少 8 千人。農業部門就業人數平均為 53 萬人或占 4.64%，較上年減少 1 萬 2 千人或 2.24%。觀察自 101 年以來就業者之行業結構，服務業部門緩步上升，工業及農業部門多呈下降。

表 4 就業者之行業

	總計		農、林、 漁、牧業		工業				服務業		批發及 零售業	
	千人	%	千人	%	千人	%	千人	%	千人	%	千人	%
101 年	10 860	100.00	544	5.01	3 935	36.23	2 975	27.39	6 381	58.75	1 800	16.58
102 年	10 967	100.00	544	4.96	3 965	36.16	2 988	27.24	6 458	58.89	1 817	16.57
103 年	11 079	100.00	548	4.95	4 004	36.14	3 007	27.14	6 526	58.91	1 825	16.47
104 年	11 198	100.00	555	4.95	4 035	36.03	3 024	27.00	6 609	59.02	1 842	16.45
105 年	11 267	100.00	557	4.95	4 043	35.88	3 028	26.87	6 667	59.17	1 853	16.45
106 年	11 352	100.00	557	4.90	4 063	35.79	3 045	26.83	6 732	59.31	1 875	16.52
107 年	11 434	100.00	561	4.90	4 083	35.71	3 064	26.80	6 790	59.38	1 901	16.62
108 年	11 500	100.00	559	4.86	4 092	35.58	3 066	26.66	6 849	59.55	1 915	16.65
109 年	11 504	100.00	548	4.76	4 076	35.43	3 041	26.43	6 879	59.80	1 899	16.51
110 年	11 447	100.00	542	4.73	4 059	35.45	3 020	26.38	6 847	59.81	1 878	16.41
111 年	11 418	100.00	530	4.64	4 042	35.40	3 012	26.37	6 846	59.96	1 850	16.20
當年與上年比較 增減值(百分點)	-29	--	-12	-0.09	-17	-0.05	-8	-0.01	-1	0.15	-28	-0.21
增減率(%)	-0.26	--	-2.24	--	-0.41	--	-0.28	--	-0.01	--	-1.50	--

註：本表內數字，101 年至 105 年及 106 年至 110 年分別按中華民國第 9 次及第 10 次修訂之行業標準分類統計，111 年起按中華民國第 11 次行業統計分類修正。

(三)職業別

111年各職類就業人口中，專業人員較上年增加2萬7千人，生產操作及勞力工則減4萬人。自101年來就業者之職業結構，生產操作及勞力工維持在3成左右，服務及銷售工作人員約占2成，專業人員111年雖僅占1成3，惟10年來占比持續提升。

表5 就業者之職業

	總計		民代及 主管人員		專業人員		技術人員		事務支援 人員		服務及銷售 工作人員		農事生產 人員		生產操作 及勞力工	
	千人	%	千人	%	千人	%	千人	%	千人	%	千人	%	千人	%	千人	%
101年	10 860	100.00	422	3.89	1 244	11.46	1 950	17.96	1 222	11.25	2 119	19.51	495	4.55	3 408	31.38
102年	10 967	100.00	404	3.69	1 286	11.73	1 962	17.89	1 232	11.23	2 156	19.66	492	4.49	3 435	31.32
103年	11 079	100.00	394	3.56	1 333	12.03	1 990	17.96	1 244	11.23	2 166	19.55	492	4.45	3 459	31.22
104年	11 198	100.00	387	3.46	1 370	12.23	2 019	18.03	1 248	11.15	2 181	19.48	496	4.43	3 496	31.22
105年	11 267	100.00	381	3.38	1 389	12.32	2 029	18.01	1 257	11.16	2 206	19.58	500	4.43	3 506	31.11
106年	11 352	100.00	383	3.38	1 409	12.41	2 043	18.00	1 271	11.20	2 231	19.65	500	4.40	3 515	30.96
107年	11 434	100.00	384	3.36	1 430	12.50	2 051	17.94	1 288	11.27	2 259	19.75	505	4.42	3 517	30.76
108年	11 500	100.00	383	3.33	1 445	12.56	2 054	17.86	1 301	11.31	2 282	19.85	506	4.40	3 529	30.69
109年	11 504	100.00	374	3.25	1 455	12.65	2 063	17.94	1 306	11.35	2 287	19.88	496	4.31	3 523	30.62
110年	11 447	100.00	367	3.21	1 463	12.78	2 050	17.91	1 310	11.45	2 279	19.91	490	4.28	3 487	30.46
111年	11 418	100.00	364	3.19	1 490	13.05	2 046	17.92	1 325	11.60	2 274	19.91	473	4.14	3 447	30.19
當年與上年比較 增減值(百分點)	-29	--	-3	-0.02	27	0.27	-4	0.01	15	0.15	-5	0.00	-17	-0.14	-40	-0.27
增減率(%)	-0.26	--	-0.96	--	1.87	--	-0.22	--	1.10	--	-0.24	--	-3.55	--	-1.14	--

(四)從業身分

111年各類從業身分之就業者中，受僱者較上年增加1萬9千人，其中受私人僱用者增加2萬4千人，受政府僱用者則減5千人，無酬家屬工作者及自營作業者亦分別減少3萬3千人及1萬1千人。觀察近10年就業者之從業身分結構，雇主、自營作業者及無酬家屬工作者占比逐年下降；受僱者占比於110年突破8成，10年來上升2.24個百分點，其中受私人僱用者上升2.75個百分點，受政府僱用者占比近年維持在9%左右。

表 6 就業者之從業身分

	總計		雇主		自營作業者		無酬家屬 工作者		受僱者					
									合計		受私人 僱用者		受政府 僱用者	
	千人	%	千人	%	千人	%	千人	%	千人	%	千人	%	千人	%
101 年	10 860	100.00	476	4.38	1 319	12.15	570	5.25	8 495	78.23	7 468	68.77	1 027	9.46
102 年	10 967	100.00	468	4.27	1 317	12.01	567	5.17	8 615	78.55	7 595	69.25	1 020	9.30
103 年	11 079	100.00	458	4.14	1 310	11.83	573	5.17	8 737	78.86	7 714	69.63	1 023	9.23
104 年	11 198	100.00	451	4.03	1 313	11.72	574	5.13	8 860	79.12	7 836	69.98	1 024	9.14
105 年	11 267	100.00	445	3.95	1 319	11.71	576	5.11	8 926	79.22	7 901	70.12	1 025	9.10
106 年	11 352	100.00	445	3.92	1 322	11.65	578	5.09	9 006	79.34	7 984	70.33	1 023	9.01
107 年	11 434	100.00	446	3.90	1 326	11.60	579	5.07	9 083	79.44	8 064	70.52	1 019	8.91
108 年	11 500	100.00	448	3.90	1 326	11.53	580	5.04	9 147	79.54	8 129	70.68	1 018	8.85
109 年	11 504	100.00	447	3.88	1 320	11.47	559	4.86	9 178	79.78	8 153	70.88	1 024	8.91
110 年	11 447	100.00	442	3.86	1 306	11.41	531	4.63	9 169	80.10	8 143	71.14	1 026	8.96
111 年	11 418	100.00	437	3.83	1 295	11.35	498	4.36	9 188	80.47	8 167	71.52	1 021	8.94
當年與上年比較 增減值(百分點)	-29	--	-5	-0.03	-11	-0.06	-33	-0.27	19	0.37	24	0.38	-5	-0.02
增減率(%)	-0.26	--	-1.16	--	-0.80	--	-6.12	--	0.21	--	0.28	--	-0.42	--

三、失業狀況

▲111 年平均失業人數較上年減少 3 萬 7 千人；失業率下降 0.28 個百分點，以 45~64 歲者與高級中等(高中、高職)程度者降幅較大。

(一)失業人數

111 年失業人數平均為 43 萬 4 千人，隨疫情影響弱化，較上年減少 3 萬 7 千人或 7.81%。按年齡層觀察，25~44 歲者占 51.53%，15~24 歲者及 45~64 歲者分別占 24.12%及 23.82%。按教育程度別觀察，受高等教育普及影響，大專及以上失業者占比逐年增加，111 年突破 6 成，10 年來上升 13.38 個百分點；國中及以下者占 9.37%，10 年來則降 7.86 個百分點；高級中等（高中、高職）程度者占 28.20%，亦降 5.52 個百分點。

表 7 失業者按年齡及教育程度分

單位：%

	總計		15~24 歲	25~44 歲	45~64 歲	65歲 以上	國中 及以下	高級 中等 (高中、 高職)	大專 及以上	大學 及以上
	千人	%								
101年	481	100.00	23.53	57.41	18.99	0.07	17.23	33.72	49.05	36.67
102年	478	100.00	24.81	56.08	19.05	0.07	17.04	32.84	50.12	37.98
103年	457	100.00	24.50	56.41	19.04	0.05	15.36	32.06	52.58	39.97
104年	440	100.00	24.76	55.99	19.17	0.08	13.32	33.43	53.25	41.65
105年	460	100.00	24.42	55.23	20.24	0.10	13.93	32.60	53.47	41.73
106年	443	100.00	25.36	55.01	19.56	0.07	13.19	32.36	54.45	42.84
107年	440	100.00	25.48	54.41	20.02	0.09	13.24	31.40	55.36	43.94
108年	446	100.00	26.39	54.05	19.34	0.22	12.26	30.30	57.43	46.17
109年	460	100.00	24.27	53.13	22.33	0.28	11.14	29.52	59.34	48.23
110年	471	100.00	23.75	51.47	24.17	0.62	10.56	30.03	59.42	48.61
111年	434	100.00	24.12	51.53	23.82	0.54	9.37	28.20	62.43	51.92
當年與上年比較 增減值(百分點)	-37	--	0.37	0.06	-0.35	-0.08	-1.19	-1.83	3.01	3.31

(二)失業原因

111年失業人數中，初次尋職失業者9萬5千人，與上年持平，非初次尋職失業者34萬人，則減3萬6千人。觀察近10年失業原因，多因對原有工作不滿意而失業，110年起受疫情影響，則以工作場所業務緊縮或歇業而失業之情形增加較多，近2年占比皆超過3成。

表 8 失業者按失業原因分

單位：%

	總計		初次 尋職者	非初次 尋職者	工作場所 業務緊縮 或歇業	對原有工 作不滿意	季節性或 臨時性工 作結束	其他
	千人	%						
101年	481	100.00	21.92	78.08	28.46	33.72	10.42	5.48
102年	478	100.00	23.40	76.60	29.04	33.59	9.17	4.80
103年	457	100.00	22.98	77.02	28.00	35.32	9.25	4.44
104年	440	100.00	22.89	77.11	26.28	36.53	9.92	4.38
105年	460	100.00	23.72	76.28	26.30	35.21	10.15	4.63
106年	443	100.00	23.55	76.45	25.63	36.84	10.29	3.69
107年	440	100.00	23.70	76.30	23.40	38.12	11.05	3.73
108年	446	100.00	23.94	76.06	23.54	39.01	9.68	3.83
109年	460	100.00	22.13	77.87	28.69	37.18	8.18	3.81
110年	471	100.00	20.12	79.88	35.16	33.38	7.26	4.07
111年	434	100.00	21.77	78.23	32.13	34.52	7.29	4.29
當年與上年比較 增減值(百分點)	-37	--	1.65	-1.65	-3.03	1.14	0.03	0.22

(三)失業率

111年5月國內疫情進入高原期，失業率月升0.06個百分點，6月起復受畢業季影響，失業率呈季節性上升。下半年國內疫情趨穩，在相關振興措施推動及管制措施放寬下，內需服務業人力需求回升，失業情勢持續好轉，12月失業率已降至3.52%。

111年失業率平均降至3.67%，年降0.28個百分點。按年齡層觀察，15~24歲者11.97%，較上年下降0.14個百分點；25~44歲者3.72%，年降0.24個百分點；45~64歲者2.26%，亦降0.26個百分點。青少年失業率較高，主因其多處工作初期或調適階段，工作異動較頻繁所致，隨年齡增長，工作情況漸趨穩定，失業率亦隨之下降。就教育程度別觀察，大專及以上程度者4.11%，較上年下降0.21個百分點，其中大學及以上程度者4.66%，高於其他教育程度，惟其多屬初次尋職者或自願性失業者；高級中等（高中、高職）程度者3.34%，亦降0.43個百分點；國中及以下程度者2.56%，年降0.41個百分點。

表9 失業率按年齡及教育程度分

單位：%

	總計	15~24歲			25~44歲	45~64歲	65歲以上	國中及以下	高級中等(高中、高職)	大專及以上	大學及以上
		15~19歲	20~24歲								
101年	4.24	12.66	9.80	13.17	4.38	2.31	0.17	3.52	4.22	4.58	5.37
102年	4.18	13.17	9.65	13.75	4.27	2.25	0.14	3.53	4.11	4.50	5.26
103年	3.96	12.63	8.78	13.25	4.13	2.09	0.10	3.20	3.83	4.35	4.99
104年	3.78	12.05	8.63	12.59	3.95	1.99	0.14	2.77	3.83	4.13	4.79
105年	3.92	12.12	8.94	12.62	4.08	2.15	0.17	3.09	3.90	4.23	4.84
106年	3.76	11.92	8.77	12.38	3.93	1.99	0.12	2.90	3.74	4.06	4.65
107年	3.71	11.54	8.46	11.98	3.86	2.00	0.14	2.96	3.60	4.02	4.61
108年	3.73	11.88	9.22	12.27	3.87	1.94	0.34	2.87	3.51	4.13	4.76
109年	3.85	11.61	8.18	12.06	3.94	2.30	0.39	2.85	3.56	4.30	4.92
110年	3.95	12.11	8.73	12.52	3.96	2.52	0.82	2.97	3.77	4.32	4.89
111年	3.67	11.97	8.72	12.36	3.72	2.26	0.61	2.56	3.34	4.11	4.66
當年與上年比較 增減百分點	-0.28	-0.14	-0.01	-0.16	-0.24	-0.26	-0.21	-0.41	-0.43	-0.21	-0.23

四、非勞動力狀況

▲111年平均非勞動力較上年減少9萬9千人，求學及準備升學者續減，因高齡而未參與勞動者占比則持續上升。

111年非勞動力平均為817萬5千人，較上年減少9萬9千人，未參與勞動原因以求學及準備升學者減少8萬6千人最多，高齡、身心障礙者則增加7萬8千人。就未參與勞動原因結構觀察，111年高齡、身心障礙者占34.48%，料理家務者占31.20%，求學及準備升學者占20.70%。受人口高齡化及少子女化影響，高齡、身心障礙者10年來上升4.77個百分點，求學及準備升學者則降5.97個百分點。

表 10 非勞動力按未參與勞動之原因分

	總計		想工作而未找工作且隨時可以開始工作		求學及準備升學		料理家務		高齡、身心障礙		其他	
	千人	%	千人	%	千人	%	千人	%	千人	%	千人	%
101年	8 096	100.00	150	1.85	2 159	26.67	2 406	29.72	2 405	29.71	975	12.04
102年	8 142	100.00	152	1.87	2 125	26.11	2 428	29.82	2 442	29.99	995	12.22
103年	8 170	100.00	144	1.76	2 089	25.57	2 490	30.48	2 434	29.80	1 013	12.40
104年	8 204	100.00	147	1.79	2 063	25.15	2 516	30.67	2 462	30.01	1 016	12.38
105年	8 235	100.00	149	1.81	2 044	24.82	2 548	30.94	2 480	30.11	1 015	12.32
106年	8 254	100.00	151	1.83	2 027	24.56	2 574	31.19	2 488	30.14	1 013	12.28
107年	8 254	100.00	151	1.83	2 011	24.36	2 588	31.36	2 496	30.24	1 008	12.21
108年	8 243	100.00	150	1.82	1 968	23.87	2 594	31.46	2 524	30.62	1 008	12.23
109年	8 267	100.00	158	1.91	1 860	22.50	2 593	31.36	2 637	31.90	1 019	12.32
110年	8 274	100.00	159	1.92	1 778	21.49	2 588	31.27	2 741	33.13	1 009	12.19
111年	8 175	100.00	147	1.80	1 692	20.70	2 551	31.20	2 819	34.48	966	11.82
當年與上年比較												
增減值(百分點)	-99	--	-12	-0.12	-86	-0.79	-37	-0.07	78	1.35	-43	-0.37
增減率(%)	-1.20	--	-7.34	--	-4.81	--	-1.43	--	2.85	--	-4.27	--

貳、人力資源調查統計結果表

II、Statistical Tabulation for Manpower Survey

甲、歷年及月別數列統計

1. Yearly and Monthly Data

表 1 歷年人力資源調查重要結果

單位：千人

年 月 別 Year & month	總人口 Total population	15歲以上民間人口 Civilian population aged 15 years & over			勞動力		
		總計 Total	男 Male	女 Female	合計	男	女
					Total	Male	Female
67年平均 Ave., 1978	16 974	10 784	5 452	5 333	6 337	4 250	2 087
68年平均 Ave., 1979	17 307	11 092	5 588	5 504	6 515	4 356	2 159
69年平均 Ave., 1980	17 642	11 378	5 714	5 664	6 629	4 406	2 223
70年平均 Ave., 1981	17 974	11 698	5 864	5 833	6 764	4 503	2 261
71年平均 Ave., 1982	18 293	12 013	6 022	5 990	6 959	4 605	2 354
72年平均 Ave., 1983	18 603	12 263	6 137	6 126	7 266	4 687	2 580
73年平均 Ave., 1984	18 865	12 544	6 277	6 267	7 491	4 778	2 713
74年平均 Ave., 1985	19 132	12 860	6 440	6 420	7 651	4 860	2 790
75年平均 Ave., 1986	19 363	13 161	6 596	6 565	7 945	4 957	2 988
76年平均 Ave., 1987	19 559	13 432	6 732	6 700	8 183	5 065	3 118
77年平均 Ave., 1988	19 781	13 696	6 856	6 840	8 247	5 130	3 116
78年平均 Ave., 1989	20 008	13 955	6 989	6 966	8 390	5 231	3 159
79年平均 Ave., 1990	20 233	14 219	7 116	7 102	8 423	5 263	3 160
80年平均 Ave., 1991	20 456	14 496	7 256	7 240	8 569	5 355	3 214
81年平均 Ave., 1992	20 652	14 771	7 401	7 370	8 765	5 460	3 304
82年平均 Ave., 1993	20 841	15 087	7 564	7 522	8 874	5 497	3 377
83年平均 Ave., 1994	21 037	15 401	7 724	7 677	9 081	5 595	3 485
84年平均 Ave., 1995	21 217	15 687	7 856	7 832	9 210	5 659	3 551
85年平均 Ave., 1996	21 383	15 932	7 960	7 972	9 310	5 662	3 648
86年平均 Ave., 1997	21 569	16 170	8 062	8 109	9 432	5 731	3 701
87年平均 Ave., 1998	21 784	16 448	8 188	8 260	9 546	5 780	3 767
88年平均 Ave., 1999	21 957	16 687	8 311	8 376	9 668	5 812	3 856
89年平均 Ave., 2000	22 126	16 963	8 452	8 511	9 784	5 867	3 917
90年平均 Ave., 2001	22 281	17 179	8 551	8 628	9 832	5 855	3 977
91年平均 Ave., 2002	22 397	17 387	8 642	8 745	9 969	5 896	4 074
92年平均 Ave., 2003	22 493	17 572	8 722	8 849	10 076	5 904	4 172
93年平均 Ave., 2004	22 574	17 760	8 806	8 954	10 240	5 968	4 272
94年平均 Ave., 2005	22 651	17 949	8 890	9 058	10 371	6 012	4 359
95年平均 Ave., 2006	22 738	18 166	8 992	9 175	10 522	6 056	4 467
96年平均 Ave., 2007	22 821	18 392	9 095	9 297	10 713	6 116	4 597
97年平均 Ave., 2008	22 905	18 623	9 201	9 422	10 853	6 173	4 680
98年平均 Ave., 2009	22 977	18 855	9 307	9 547	10 917	6 180	4 737
99年平均 Ave., 2010	23 036	19 062	9 385	9 678	11 070	6 242	4 828
100年平均 Ave., 2011	23 077	19 253	9 455	9 798	11 200	6 304	4 896
101年平均 Ave., 2012	23 148	19 436	9 530	9 906	11 341	6 369	4 972
102年平均 Ave., 2013	23 218	19 587	9 592	9 995	11 445	6 402	5 043
103年平均 Ave., 2014	23 262	19 705	9 645	10 060	11 535	6 441	5 094
104年平均 Ave., 2015	23 319	19 842	9 710	10 132	11 638	6 497	5 141
105年平均 Ave., 2016	23 364	19 962	9 755	10 207	11 727	6 541	5 186
106年平均 Ave., 2017	23 404	20 049	9 784	10 265	11 795	6 568	5 227
107年平均 Ave., 2018	23 425	20 129	9 819	10 309	11 874	6 602	5 272
108年平均 Ave., 2019	23 440	20 189	9 848	10 341	11 946	6 631	5 315
109年平均 Ave., 2020	23 430	20 231	9 872	10 360	11 964	6 638	5 326
110年平均 Ave., 2021	23 325	20 193	9 854	10 339	11 919	6 595	5 324
1 月 Jan.	23 401	20 232	9 870	10 362	11 965	6 632	5 333
2 月 Feb.	23 390	20 229	9 868	10 361	11 957	6 627	5 330
3 月 Mar.	23 379	20 223	9 867	10 356	11 960	6 626	5 334
4 月 Apr.	23 366	20 219	9 866	10 353	11 959	6 620	5 339
5 月 May	23 353	20 209	9 861	10 348	11 887	6 564	5 323
6 月 June	23 340	20 201	9 858	10 343	11 871	6 561	5 310
7 月 July	23 326	20 192	9 855	10 337	11 903	6 583	5 320
8 月 Aug.	23 308	20 182	9 851	10 331	11 904	6 581	5 323
9 月 Sept.	23 288	20 173	9 846	10 327	11 888	6 573	5 315
10 月 Oct.	23 268	20 165	9 842	10 323	11 902	6 581	5 321
11 月 Nov.	23 250	20 154	9 836	10 318	11 913	6 594	5 320
12 月 Dec.	23 230	20 139	9 829	10 311	11 914	6 600	5 314
111年平均 Ave., 2022	23 086	20 028	9 762	10 266	11 853	6 554	5 298
1 月 Jan.	23 207	20 119	9 818	10 301	11 905	6 597	5 308
2 月 Feb.	23 180	20 099	9 808	10 291	11 893	6 589	5 304
3 月 Mar.	23 140	20 063	9 789	10 274	11 875	6 576	5 299
4 月 Apr.	23 088	20 020	9 764	10 256	11 844	6 555	5 289
5 月 May	23 051	19 992	9 748	10 244	11 805	6 528	5 277
6 月 June	23 037	19 983	9 741	10 242	11 815	6 536	5 278
7 月 July	23 034	19 982	9 738	10 244	11 845	6 555	5 290
8 月 Aug.	23 038	19 988	9 738	10 250	11 851	6 553	5 298
9 月 Sept.	23 042	19 994	9 740	10 255	11 830	6 534	5 296
10 月 Oct.	23 050	20 008	9 744	10 264	11 841	6 534	5 308
11 月 Nov.	23 068	20 030	9 752	10 278	11 858	6 543	5 315
12 月 Dec.	23 094	20 059	9 763	10 296	11 869	6 550	5 319

TABLE 1. IMPORTANT RESULTS OF MANPOWER SURVEY, 1978 TO DATE

Unit : Thousand Persons

Labor Force						非勞動力		
就業者			失業者			Not in labor force		
Employed			Unemployed					
小計	男	女	小計	男	女	合計	男	女
Total	Male	Female	Total	Male	Female	Total	Male	Female
6 231	4 183	2 048	106	67	39	4 448	1 202	3 246
6 432	4 306	2 126	83	50	33	4 577	1 232	3 345
6 547	4 357	2 191	82	49	33	4 749	1 308	3 441
6 672	4 448	2 224	92	55	37	4 934	1 362	3 572
6 811	4 509	2 301	149	96	53	5 054	1 417	3 636
7 070	4 561	2 509	197	126	71	4 996	1 451	3 546
7 308	4 661	2 647	183	116	67	5 052	1 499	3 553
7 428	4 719	2 709	222	141	81	5 210	1 580	3 630
7 733	4 821	2 912	212	136	75	5 216	1 639	3 577
8 022	4 966	3 057	161	100	61	5 248	1 667	3 581
8 107	5 043	3 064	139	87	52	5 449	1 725	3 724
8 258	5 149	3 110	132	82	49	5 565	1 758	3 807
8 283	5 175	3 108	140	88	52	5 795	1 853	3 942
8 439	5 274	3 165	130	80	49	5 927	1 901	4 026
8 632	5 380	3 252	132	81	52	6 006	1 940	4 066
8 745	5 422	3 323	128	75	54	6 213	2 068	4 145
8 939	5 511	3 428	142	84	58	6 321	2 129	4 191
9 045	5 558	3 487	165	101	64	6 478	2 197	4 281
9 068	5 508	3 560	242	154	88	6 621	2 298	4 324
9 176	5 562	3 613	256	169	88	6 738	2 331	4 407
9 289	5 610	3 679	257	169	88	6 902	2 409	4 493
9 385	5 624	3 761	283	188	95	7 020	2 499	4 521
9 491	5 670	3 821	293	197	95	7 178	2 585	4 594
9 383	5 553	3 830	450	302	148	7 347	2 696	4 651
9 454	5 547	3 907	515	348	167	7 417	2 746	4 671
9 573	5 579	3 994	503	326	177	7 495	2 818	4 677
9 786	5 680	4 106	454	288	166	7 520	2 838	4 682
9 942	5 753	4 190	428	259	169	7 578	2 878	4 700
10 111	5 810	4 301	411	245	166	7 644	2 936	4 708
10 294	5 868	4 426	419	248	171	7 679	2 979	4 700
10 403	5 902	4 501	450	271	179	7 770	3 028	4 742
10 279	5 776	4 502	639	404	235	7 937	3 127	4 810
10 493	5 880	4 613	577	362	215	7 992	3 143	4 849
10 709	6 006	4 702	491	297	194	8 053	3 152	4 901
10 860	6 083	4 777	481	286	195	8 096	3 161	4 934
10 967	6 116	4 851	478	286	192	8 142	3 190	4 951
11 079	6 166	4 913	457	275	182	8 170	3 204	4 966
11 198	6 234	4 964	440	263	177	8 204	3 213	4 991
11 267	6 267	5 000	460	274	185	8 235	3 214	5 022
11 352	6 305	5 047	443	263	180	8 254	3 216	5 038
11 434	6 346	5 089	440	257	184	8 254	3 217	5 037
11 500	6 376	5 124	446	255	191	8 243	3 216	5 026
11 504	6 378	5 126	460	260	200	8 267	3 233	5 034
11 447	6 332	5 115	471	263	209	8 274	3 259	5 016
11 527	6 383	5 144	438	249	189	8 267	3 237	5 030
11 514	6 374	5 140	443	253	190	8 272	3 241	5 031
11 521	6 376	5 145	439	250	189	8 263	3 241	5 022
11 524	6 373	5 151	435	247	188	8 260	3 246	5 014
11 398	6 289	5 109	489	275	214	8 322	3 297	5 025
11 301	6 247	5 054	570	314	256	8 330	3 297	5 033
11 364	6 293	5 071	539	290	249	8 289	3 272	5 017
11 399	6 305	5 094	505	276	229	8 278	3 270	5 008
11 417	6 313	5 104	471	260	211	8 285	3 273	5 011
11 445	6 332	5 113	456	249	207	8 263	3 261	5 003
11 477	6 347	5 130	436	247	189	8 240	3 242	4 998
11 480	6 356	5 125	433	244	189	8 225	3 229	4 997
11 418	6 313	5 105	434	241	193	8 175	3 208	4 968
11 474	6 355	5 119	430	242	188	8 214	3 222	4 993
11 458	6 342	5 116	434	247	187	8 206	3 219	4 988
11 440	6 334	5 106	435	242	193	8 188	3 213	4 975
11 415	6 318	5 097	429	237	192	8 176	3 209	4 967
11 371	6 287	5 084	434	241	193	8 187	3 220	4 967
11 372	6 289	5 083	442	247	195	8 168	3 205	4 963
11 397	6 306	5 091	448	249	199	8 137	3 183	4 954
11 402	6 305	5 097	449	248	201	8 137	3 185	4 952
11 397	6 294	5 103	433	240	193	8 164	3 205	4 959
11 410	6 297	5 113	431	236	195	8 167	3 210	4 956
11 430	6 309	5 121	428	234	194	8 172	3 209	4 963
11 451	6 317	5 134	418	233	185	8 190	3 213	4 977

表2 歷年人力資源調查重要指標

單位：%

年 月 別 Year & month	15歲以上民間人口 占總人口之比率 Proportion of civilian population aged 15 years & over to total population	勞動力 Labor force			
		占總人口之比率 Proportion of labor force to total population	占15歲以上民間人口之比率(勞動力參與率) Labor force participation rate		
			總計 Total	男 Male	女 Female
67年平均 Ave., 1978	63.53	37.33	58.76	77.96	39.13
68年平均 Ave., 1979	64.09	37.64	58.73	77.95	39.23
69年平均 Ave., 1980	64.49	37.58	58.26	77.11	39.25
70年平均 Ave., 1981	65.08	37.63	57.82	76.78	38.76
71年平均 Ave., 1982	65.67	38.04	57.93	76.47	39.30
72年平均 Ave., 1983	65.92	39.06	59.26	76.36	42.12
73年平均 Ave., 1984	66.49	39.71	59.72	76.11	43.30
74年平均 Ave., 1985	67.22	39.99	59.49	75.47	43.46
75年平均 Ave., 1986	67.97	41.03	60.37	75.15	45.51
76年平均 Ave., 1987	68.67	41.84	60.93	75.24	46.54
77年平均 Ave., 1988	69.24	41.69	60.21	74.83	45.56
78年平均 Ave., 1989	69.75	41.93	60.12	74.84	45.35
79年平均 Ave., 1990	70.28	41.63	59.24	73.96	44.50
80年平均 Ave., 1991	70.86	41.89	59.11	73.80	44.39
81年平均 Ave., 1992	71.52	42.44	59.34	73.78	44.83
82年平均 Ave., 1993	72.39	42.58	58.82	72.67	44.89
83年平均 Ave., 1994	73.21	43.17	58.96	72.44	45.40
84年平均 Ave., 1995	73.94	43.41	58.71	72.03	45.34
85年平均 Ave., 1996	74.51	43.54	58.44	71.13	45.76
86年平均 Ave., 1997	74.97	43.73	58.33	71.09	45.64
87年平均 Ave., 1998	75.51	43.82	58.04	70.58	45.60
88年平均 Ave., 1999	76.00	44.03	57.93	69.93	46.03
89年平均 Ave., 2000	76.66	44.22	57.68	69.42	46.02
90年平均 Ave., 2001	77.10	44.13	57.23	68.47	46.10
91年平均 Ave., 2002	77.63	44.51	57.34	68.22	46.59
92年平均 Ave., 2003	78.12	44.80	57.34	67.69	47.14
93年平均 Ave., 2004	78.67	45.36	57.66	67.78	47.71
94年平均 Ave., 2005	79.24	45.78	57.78	67.62	48.12
95年平均 Ave., 2006	79.89	46.28	57.92	67.35	48.68
96年平均 Ave., 2007	80.59	46.94	58.25	67.24	49.44
97年平均 Ave., 2008	81.30	47.38	58.28	67.09	49.67
98年平均 Ave., 2009	82.06	47.51	57.90	66.40	49.62
99年平均 Ave., 2010	82.75	48.06	58.07	66.51	49.89
100年平均 Ave., 2011	83.43	48.53	58.17	66.67	49.97
101年平均 Ave., 2012	83.97	48.99	58.35	66.83	50.19
102年平均 Ave., 2013	84.36	49.29	58.43	66.74	50.46
103年平均 Ave., 2014	84.71	49.59	58.54	66.78	50.64
104年平均 Ave., 2015	85.09	49.91	58.65	66.91	50.74
105年平均 Ave., 2016	85.44	50.19	58.75	67.05	50.80
106年平均 Ave., 2017	85.66	50.40	58.83	67.13	50.92
107年平均 Ave., 2018	85.93	50.69	58.99	67.24	51.14
108年平均 Ave., 2019	86.13	50.96	59.17	67.34	51.39
109年平均 Ave., 2020	86.35	51.06	59.14	67.24	51.41
110年平均 Ave., 2021	86.57	51.10	59.02	66.93	51.49
1 月 Jan.	86.46	51.13	59.14	67.20	51.46
2 月 Feb.	86.49	51.12	59.11	67.16	51.44
3 月 Mar.	86.50	51.16	59.14	67.15	51.51
4 月 Apr.	86.53	51.18	59.15	67.10	51.57
5 月 May	86.54	50.90	58.82	66.57	51.44
6 月 June	86.55	50.86	58.76	66.56	51.34
7 月 July	86.57	51.03	58.95	66.80	51.47
8 月 Aug.	86.59	51.07	58.98	66.81	51.53
9 月 Sept.	86.63	51.05	58.93	66.76	51.47
10 月 Oct.	86.66	51.15	59.02	66.87	51.54
11 月 Nov.	86.69	51.24	59.11	67.04	51.56
12 月 Dec.	86.69	51.29	59.16	67.15	51.54
111年平均 Ave., 2022	86.76	51.34	59.18	67.14	51.61
1 月 Jan.	86.69	51.30	59.17	67.19	51.53
2 月 Feb.	86.71	51.31	59.17	67.18	51.54
3 月 Mar.	86.71	51.32	59.19	67.18	51.58
4 月 Apr.	86.71	51.30	59.16	67.14	51.57
5 月 May	86.73	51.21	59.05	66.97	51.51
6 月 June	86.74	51.29	59.12	67.10	51.54
7 月 July	86.75	51.43	59.28	67.32	51.64
8 月 Aug.	86.76	51.44	59.29	67.29	51.69
9 月 Sept.	86.77	51.34	59.17	67.09	51.64
10 月 Oct.	86.80	51.37	59.18	67.05	51.71
11 月 Nov.	86.83	51.41	59.20	67.10	51.71
12 月 Dec.	86.86	51.40	59.17	67.09	51.66

TABLE 2. IMPORTANT INDICATORS BASED ON MANPOWER SURVEY RESULTS, 1978 TO DATE

Unit : %

就業者 Employed			失業率 Unemployment rate		
占總人口之比率 Proportion of employed persons to total population	占15歲以上 民間人口之比率 Proportion of employed persons to civilian population aged 15 years & over	占勞動力之比率 Proportion of employed persons to labor force	總計 Total	男 Male	女 Female
36.71	57.78	98.33	1.67	1.57	1.86
37.16	57.99	98.73	1.27	1.15	1.53
37.11	57.55	98.77	1.23	1.11	1.47
37.12	57.04	98.64	1.36	1.21	1.65
37.23	56.69	97.86	2.14	2.08	2.25
38.00	57.65	97.29	2.71	2.68	2.76
38.74	58.26	97.55	2.45	2.44	2.46
38.83	57.76	97.09	2.91	2.90	2.92
39.94	58.76	97.34	2.66	2.75	2.53
41.02	59.73	98.03	1.97	1.96	1.97
40.99	59.19	98.31	1.69	1.70	1.68
41.27	59.18	98.43	1.57	1.57	1.56
40.94	58.25	98.33	1.67	1.68	1.64
41.25	58.22	98.49	1.51	1.50	1.53
41.80	58.44	98.49	1.51	1.47	1.57
41.96	57.97	98.55	1.45	1.36	1.59
42.49	58.04	98.44	1.56	1.51	1.65
42.63	57.66	98.21	1.79	1.79	1.80
42.41	56.92	97.40	2.60	2.72	2.42
42.54	56.74	97.28	2.72	2.94	2.37
42.64	56.48	97.31	2.69	2.93	2.33
42.74	56.24	97.08	2.92	3.23	2.46
42.90	55.95	97.01	2.99	3.36	2.44
42.11	54.62	95.43	4.57	5.16	3.71
42.21	54.38	94.83	5.17	5.91	4.10
42.56	54.48	95.01	4.99	5.51	4.25
43.35	55.10	95.56	4.44	4.83	3.89
43.89	55.39	95.87	4.13	4.31	3.88
44.47	55.66	96.09	3.91	4.05	3.71
45.11	55.97	96.09	3.91	4.05	3.72
45.42	55.86	95.86	4.14	4.39	3.83
44.73	54.51	94.15	5.85	6.53	4.96
45.55	55.05	94.79	5.21	5.80	4.45
46.41	55.62	95.61	4.39	4.71	3.96
46.92	55.88	95.76	4.24	4.49	3.92
47.23	55.99	95.82	4.18	4.47	3.80
47.63	56.22	96.04	3.96	4.27	3.56
48.02	56.43	96.22	3.78	4.05	3.44
48.22	56.44	96.08	3.92	4.19	3.57
48.50	56.62	96.24	3.76	4.00	3.45
48.81	56.81	96.29	3.71	3.89	3.48
49.06	56.96	96.27	3.73	3.85	3.58
49.10	56.86	96.15	3.85	3.92	3.76
49.08	56.69	96.05	3.95	3.98	3.92
49.26	56.97	96.34	3.66	3.76	3.54
49.23	56.92	96.30	3.70	3.81	3.57
49.28	56.97	96.33	3.67	3.77	3.55
49.32	57.00	96.36	3.64	3.73	3.53
48.81	56.40	95.89	4.11	4.18	4.03
48.42	55.94	95.20	4.80	4.78	4.83
48.72	56.28	95.47	4.53	4.40	4.69
48.91	56.48	95.76	4.24	4.19	4.31
49.03	56.60	96.04	3.96	3.95	3.97
49.19	56.76	96.17	3.83	3.78	3.90
49.37	56.95	96.34	3.66	3.74	3.56
49.42	57.01	96.36	3.64	3.70	3.56
49.46	57.01	96.33	3.67	3.68	3.64
49.44	57.03	96.39	3.61	3.67	3.55
49.43	57.01	96.35	3.65	3.75	3.53
49.44	57.02	96.34	3.66	3.68	3.64
49.44	57.02	96.38	3.62	3.62	3.63
49.33	56.88	96.32	3.68	3.69	3.66
49.36	56.91	96.26	3.74	3.78	3.70
49.48	57.04	96.22	3.78	3.80	3.77
49.49	57.04	96.21	3.79	3.78	3.80
49.46	57.00	96.34	3.66	3.68	3.64
49.50	57.03	96.36	3.64	3.62	3.67
49.55	57.06	96.39	3.61	3.58	3.65
49.58	57.09	96.48	3.52	3.56	3.48

表3 歷年人力資源調查重要指數

基期：民國110年=100

年 月 別 Year & month	總人口 Total population	15歲以上民間人口 Civilian population aged 15 years & over			勞動力		
		總計 Total	男 Male	女 Female	合計	男	女
					Total	Male	Female
67年平均 Ave., 1978	72.77	53.41	55.32	51.58	53.17	64.44	39.20
68年平均 Ave., 1979	74.20	54.93	56.70	53.24	54.66	66.04	40.56
69年平均 Ave., 1980	75.64	56.34	57.98	54.78	55.62	66.80	41.77
70年平均 Ave., 1981	77.06	57.93	59.51	56.42	56.75	68.27	42.47
71年平均 Ave., 1982	78.43	59.49	61.12	57.94	58.39	69.83	44.22
72年平均 Ave., 1983	79.76	60.73	62.28	59.25	60.97	71.06	48.46
73年平均 Ave., 1984	80.88	62.12	63.70	60.61	62.85	72.44	50.97
74年平均 Ave., 1985	82.02	63.69	65.36	62.09	64.19	73.70	52.41
75年平均 Ave., 1986	83.01	65.17	66.93	63.50	66.66	75.16	56.12
76年平均 Ave., 1987	83.86	66.52	68.32	64.80	68.66	76.80	58.57
77年平均 Ave., 1988	84.81	67.82	69.57	66.16	69.19	77.79	58.54
78年平均 Ave., 1989	85.78	69.11	70.93	67.37	70.39	79.31	59.34
79年平均 Ave., 1990	86.74	70.41	72.22	68.69	70.67	79.80	59.36
80年平均 Ave., 1991	87.70	71.79	73.64	70.02	71.89	81.19	60.37
81年平均 Ave., 1992	88.54	73.15	75.10	71.29	73.54	82.80	62.07
82年平均 Ave., 1993	89.35	74.71	76.76	72.76	74.45	83.35	63.44
83年平均 Ave., 1994	90.19	76.27	78.39	74.25	76.19	84.84	65.47
84年平均 Ave., 1995	90.96	77.69	79.72	75.75	77.27	85.80	66.71
85年平均 Ave., 1996	91.67	78.90	80.78	77.11	78.12	85.85	68.53
86年平均 Ave., 1997	92.47	80.08	81.81	78.43	79.13	86.89	69.52
87年平均 Ave., 1998	93.39	81.45	83.10	79.89	80.09	87.63	70.75
88年平均 Ave., 1999	94.14	82.64	84.34	81.02	81.11	88.12	72.43
89年平均 Ave., 2000	94.86	84.00	85.77	82.31	82.09	88.97	73.58
90年平均 Ave., 2001	95.53	85.07	86.78	83.45	82.50	88.78	74.72
91年平均 Ave., 2002	96.02	86.10	87.70	84.58	83.65	89.39	76.53
92年平均 Ave., 2003	96.43	87.02	88.52	85.59	84.54	89.53	78.36
93年平均 Ave., 2004	96.78	87.95	89.36	86.60	85.92	90.49	80.25
94年平均 Ave., 2005	97.11	88.88	90.22	87.61	87.01	91.16	81.87
95年平均 Ave., 2006	97.48	89.96	91.25	88.74	88.28	91.82	83.90
96年平均 Ave., 2007	97.84	91.08	92.30	89.92	89.88	92.74	86.34
97年平均 Ave., 2008	98.20	92.22	93.38	91.13	91.06	93.60	87.91
98年平均 Ave., 2009	98.51	93.37	94.45	92.34	91.60	93.70	88.99
99年平均 Ave., 2010	98.76	94.40	95.24	93.60	92.88	94.65	90.69
100年平均 Ave., 2011	98.94	95.35	95.96	94.76	93.97	95.58	91.98
101年平均 Ave., 2012	99.24	96.25	96.72	95.81	95.15	96.57	93.39
102年平均 Ave., 2013	99.54	97.00	97.34	96.67	96.03	97.07	94.73
103年平均 Ave., 2014	99.73	97.58	97.88	97.30	96.78	97.66	95.70
104年平均 Ave., 2015	99.97	98.26	98.54	98.00	97.64	98.50	96.58
105年平均 Ave., 2016	100.17	98.86	98.99	98.72	98.39	99.18	97.41
106年平均 Ave., 2017	100.34	99.29	99.29	99.29	98.96	99.58	98.19
107年平均 Ave., 2018	100.43	99.68	99.65	99.71	99.63	100.11	99.04
108年平均 Ave., 2019	100.49	99.98	99.94	100.02	100.23	100.55	99.83
109年平均 Ave., 2020	100.45	100.19	100.18	100.20	100.38	100.65	100.04
110年平均 Ave., 2021	100.00	100.00	100.00	100.00	100.00	100.00	100.00
1 1 月 Jan.	100.33	100.19	100.16	100.22	100.39	100.56	100.17
2 月 Feb.	100.28	100.18	100.14	100.21	100.32	100.48	100.13
3 月 Mar.	100.23	100.15	100.13	100.16	100.35	100.47	100.20
4 月 Apr.	100.18	100.13	100.12	100.14	100.34	100.38	100.29
5 月 May	100.12	100.08	100.07	100.09	99.73	99.53	99.99
6 月 June	100.06	100.04	100.04	100.04	99.60	99.48	99.75
7 月 July	100.00	99.99	100.01	99.98	99.87	99.82	99.94
8 月 Aug.	99.93	99.94	99.97	99.92	99.88	99.78	99.99
9 月 Sept.	99.84	99.90	99.92	99.88	99.75	99.67	99.85
10 月 Oct.	99.76	99.86	99.88	99.84	99.86	99.79	99.94
11 月 Nov.	99.68	99.81	99.82	99.79	99.96	99.98	99.93
12 月 Dec.	99.59	99.73	99.74	99.72	99.96	100.07	99.82
111年平均 Ave., 2022	98.98	99.18	99.07	99.29	99.45	99.38	99.53
1 月 Jan.	99.50	99.63	99.64	99.63	99.88	100.03	99.70
2 月 Feb.	99.38	99.53	99.53	99.54	99.78	99.90	99.63
3 月 Mar.	99.21	99.36	99.34	99.37	99.64	99.71	99.55
4 月 Apr.	98.98	99.14	99.08	99.20	99.37	99.39	99.36
5 月 May	98.83	99.00	98.92	99.08	99.05	98.98	99.13
6 月 June	98.77	98.96	98.86	99.06	99.13	99.11	99.15
7 月 July	98.75	98.95	98.82	99.08	99.38	99.40	99.37
8 月 Aug.	98.77	98.98	98.83	99.13	99.43	99.36	99.52
9 月 Sept.	98.79	99.01	98.84	99.18	99.26	99.08	99.48
10 月 Oct.	98.82	99.08	98.88	99.27	99.35	99.07	99.70
11 月 Nov.	98.90	99.19	98.96	99.41	99.49	99.21	99.83
12 月 Dec.	99.01	99.34	99.08	99.58	99.59	99.32	99.91

TABLE 3. IMPORTANT INDEXES BASED ON MANPOWER SURVEY RESULTS, 1978 TO DATE

Base period : 2021=100

Labor Force						非勞動力		
就業者			失業者			Not in labor force		
Employed			Unemployed					
小計	男	女	小計	男	女	合計	男	女
Total	Male	Female	Total	Male	Female	Total	Male	Female
54.43	66.06	40.04	22.39	25.39	18.62	53.75	36.88	64.71
56.18	67.99	41.56	17.62	19.01	15.87	55.31	37.81	66.69
57.20	68.80	42.83	17.32	18.61	15.68	57.39	40.14	68.60
58.28	70.24	43.48	19.49	20.79	17.85	59.63	41.78	71.22
59.49	71.21	44.99	31.55	36.46	25.37	61.07	43.49	72.50
61.76	72.02	49.05	41.76	47.81	34.14	60.38	44.52	70.69
63.84	73.61	51.74	38.89	44.31	32.06	61.06	46.01	70.84
64.89	74.53	52.96	47.19	53.70	38.99	62.96	48.48	72.37
67.55	76.13	56.93	44.90	51.83	36.18	63.04	50.29	71.32
70.08	78.41	59.76	34.15	37.88	29.44	63.43	51.15	71.40
70.82	79.64	59.90	29.56	33.15	25.04	65.86	52.94	74.25
72.14	81.31	60.79	27.92	31.32	23.64	67.26	53.96	75.90
72.36	81.72	60.77	29.79	33.67	24.91	70.04	56.87	78.60
73.72	83.29	61.87	27.51	30.64	23.58	71.63	58.34	80.26
75.41	84.96	63.58	28.12	30.66	24.92	72.59	59.54	81.07
76.40	85.63	64.97	27.23	28.38	25.78	75.08	63.45	82.65
78.08	87.02	67.02	30.12	32.15	27.57	76.39	65.34	83.57
79.01	87.76	68.18	35.02	38.47	30.68	78.28	67.42	85.34
79.21	86.98	69.60	51.46	58.69	42.34	80.02	70.50	86.21
80.15	87.84	70.64	54.37	64.18	42.02	81.44	71.53	87.88
81.15	88.60	71.92	54.52	64.39	42.09	83.41	73.91	89.59
81.98	88.81	73.53	60.00	71.58	45.42	84.84	76.69	90.13
82.91	89.54	74.71	62.13	75.14	45.76	86.75	79.31	91.59
81.96	87.69	74.87	95.45	115.01	70.82	88.79	82.74	92.72
82.59	87.60	76.38	109.31	132.59	80.01	89.64	84.27	93.13
83.63	88.10	78.09	106.72	123.94	85.03	90.59	86.47	93.26
85.49	89.70	80.27	96.38	109.69	79.63	90.88	87.07	93.35
86.85	90.85	81.91	90.86	98.69	80.99	91.58	88.32	93.70
88.33	91.76	84.08	87.21	93.37	79.45	92.38	90.10	93.87
89.92	92.67	86.52	88.86	94.33	81.99	92.81	91.42	93.71
90.88	93.21	87.99	95.45	103.07	85.87	93.90	92.92	94.54
89.79	91.22	88.02	135.51	153.63	112.69	95.93	95.97	95.90
91.66	92.85	90.19	122.41	137.88	102.94	96.59	96.44	96.69
93.55	94.85	91.93	104.22	113.11	93.02	97.33	96.72	97.72
94.87	96.06	93.39	101.98	108.82	93.38	97.84	97.01	98.38
95.80	96.58	94.85	101.43	108.94	91.97	98.40	97.90	98.72
96.78	97.37	96.05	96.91	104.74	87.05	98.73	98.32	99.00
97.82	98.44	97.05	93.38	100.12	84.89	99.15	98.60	99.51
98.43	98.96	97.76	97.52	104.40	88.86	99.53	98.62	100.12
99.16	99.56	98.67	94.09	100.13	86.47	99.75	98.68	100.45
99.88	100.21	99.48	93.43	97.68	88.08	99.75	98.71	100.43
100.46	100.69	100.18	94.57	97.14	91.33	99.62	98.70	100.21
100.49	100.72	100.21	97.67	98.97	96.02	99.91	99.22	100.36
100.00	100.00	100.00	100.00	100.00	100.00	100.00	100.00	100.00
100.69	100.80	100.56	92.97	94.93	90.50	99.91	99.34	100.28
100.58	100.66	100.49	93.98	96.20	91.19	99.97	99.45	100.31
100.65	100.69	100.59	93.18	95.09	90.78	99.86	99.46	100.12
100.67	100.64	100.70	92.37	93.99	90.32	99.82	99.60	99.97
99.57	99.32	99.88	103.77	104.56	102.78	100.57	101.17	100.19
98.72	98.65	98.80	120.95	119.42	122.87	100.67	101.17	100.35
99.27	99.38	99.14	114.38	110.29	119.52	100.17	100.41	100.02
99.58	99.56	99.59	107.19	105.07	109.87	100.04	100.34	99.84
99.74	99.70	99.79	99.97	98.94	101.26	100.12	100.44	99.91
99.98	100.00	99.97	96.78	94.72	99.38	99.87	100.06	99.74
100.26	100.23	100.30	92.54	93.93	90.79	99.59	99.49	99.65
100.29	100.37	100.19	91.92	92.85	90.75	99.41	99.08	99.62
99.74	99.69	99.81	92.19	91.91	92.54	98.80	98.43	99.05
100.24	100.35	100.09	91.27	92.08	90.25	99.27	98.86	99.55
100.09	100.15	100.03	92.16	94.01	89.82	99.18	98.77	99.44
99.94	100.02	99.83	92.33	92.13	92.59	98.96	98.59	99.19
99.72	99.77	99.65	91.05	90.27	92.04	98.81	98.46	99.03
99.33	99.28	99.40	92.14	91.75	92.63	98.94	98.80	99.03
99.34	99.32	99.38	93.86	94.05	93.62	98.72	98.35	98.96
99.56	99.59	99.53	95.11	94.78	95.52	98.33	97.66	98.77
99.60	99.57	99.65	95.30	94.40	96.43	98.34	97.74	98.72
99.56	99.39	99.76	91.96	91.52	92.51	98.66	98.35	98.87
99.67	99.44	99.96	91.49	89.99	93.38	98.70	98.52	98.81
99.85	99.63	100.11	90.87	89.17	93.00	98.76	98.46	98.96
100.03	99.76	100.37	88.74	88.74	88.74	98.97	98.58	99.23

表4 歷年15歲以上民間人口之年齡

單位：千人

年 月 別 Year & month	總計 Total	男 Male	女 Female	15 ~ 24 歲					
				合計 Total	男 Male	女 Female	15~19歲 Years		
							小計 Total	男 Male	女 Female
67年平均 Ave., 1978	10 784	5 452	5 333	3 444	1 581	1 863	1 959	990	969
68年平均 Ave., 1979	11 092	5 588	5 504	3 454	1 565	1 889	1 967	986	981
69年平均 Ave., 1980	11 378	5 714	5 664	3 450	1 546	1 904	1 956	978	978
70年平均 Ave., 1981	11 698	5 864	5 833	3 463	1 551	1 913	1 951	978	973
71年平均 Ave., 1982	12 013	6 022	5 990	3 480	1 559	1 921	1 939	974	965
72年平均 Ave., 1983	12 263	6 137	6 126	3 466	1 548	1 918	1 900	951	949
73年平均 Ave., 1984	12 544	6 277	6 267	3 454	1 545	1 909	1 878	941	937
74年平均 Ave., 1985	12 860	6 440	6 420	3 447	1 545	1 901	1 867	937	929
75年平均 Ave., 1986	13 161	6 596	6 565	3 436	1 548	1 888	1 849	930	919
76年平均 Ave., 1987	13 432	6 732	6 700	3 412	1 543	1 870	1 829	919	910
77年平均 Ave., 1988	13 696	6 856	6 840	3 360	1 511	1 849	1 812	909	903
78年平均 Ave., 1989	13 955	6 989	6 966	3 323	1 500	1 823	1 780	892	888
79年平均 Ave., 1990	14 219	7 116	7 102	3 298	1 491	1 807	1 752	876	875
80年平均 Ave., 1991	14 496	7 256	7 240	3 307	1 502	1 805	1 771	886	885
81年平均 Ave., 1992	14 771	7 401	7 370	3 311	1 515	1 796	1 778	888	890
82年平均 Ave., 1993	15 087	7 564	7 522	3 380	1 567	1 813	1 836	923	913
83年平均 Ave., 1994	15 401	7 724	7 677	3 419	1 597	1 822	1 887	950	937
84年平均 Ave., 1995	15 687	7 856	7 832	3 448	1 615	1 833	1 942	978	964
85年平均 Ave., 1996	15 932	7 960	7 972	3 458	1 615	1 843	1 953	982	971
86年平均 Ave., 1997	16 170	8 062	8 109	3 475	1 616	1 859	1 943	974	969
87年平均 Ave., 1998	16 448	8 188	8 260	3 502	1 628	1 874	1 936	971	965
88年平均 Ave., 1999	16 687	8 311	8 376	3 522	1 649	1 873	1 884	948	937
89年平均 Ave., 2000	16 963	8 452	8 511	3 536	1 673	1 863	1 847	935	912
90年平均 Ave., 2001	17 179	8 551	8 628	3 515	1 678	1 838	1 793	917	876
91年平均 Ave., 2002	17 387	8 642	8 745	3 441	1 641	1 800	1 708	873	835
92年平均 Ave., 2003	17 572	8 722	8 849	3 374	1 611	1 763	1 637	837	800
93年平均 Ave., 2004	17 760	8 806	8 954	3 309	1 588	1 721	1 594	814	780
94年平均 Ave., 2005	17 949	8 890	9 058	3 237	1 560	1 677	1 565	802	763
95年平均 Ave., 2006	18 166	8 992	9 175	3 194	1 558	1 636	1 576	813	762
96年平均 Ave., 2007	18 392	9 095	9 297	3 132	1 538	1 595	1 584	816	767
97年平均 Ave., 2008	18 623	9 201	9 422	3 086	1 523	1 563	1 582	812	769
98年平均 Ave., 2009	18 855	9 307	9 547	3 059	1 517	1 541	1 575	808	767
99年平均 Ave., 2010	19 062	9 385	9 678	3 032	1 506	1 525	1 576	808	768
100年平均 Ave., 2011	19 253	9 455	9 798	3 052	1 526	1 526	1 593	823	770
101年平均 Ave., 2012	19 436	9 530	9 906	3 071	1 538	1 533	1 604	831	773
102年平均 Ave., 2013	19 587	9 592	9 995	3 046	1 524	1 522	1 581	819	762
103年平均 Ave., 2014	19 705	9 645	10 060	3 016	1 520	1 496	1 529	793	736
104年平均 Ave., 2015	19 842	9 710	10 132	2 991	1 512	1 479	1 496	777	719
105年平均 Ave., 2016	19 962	9 755	10 207	2 952	1 492	1 460	1 456	755	701
106年平均 Ave., 2017	20 049	9 784	10 265	2 888	1 460	1 428	1 383	717	666
107年平均 Ave., 2018	20 129	9 819	10 309	2 832	1 443	1 389	1 327	690	636
108年平均 Ave., 2019	20 189	9 848	10 341	2 742	1 405	1 337	1 272	662	610
109年平均 Ave., 2020	20 231	9 872	10 360	2 633	1 352	1 281	1 192	620	572
110年平均 Ave., 2021	20 193	9 854	10 339	2 511	1 290	1 221	1 109	577	532
1 月 Jan.	20 232	9 870	10 362	2 566	1 318	1 248	1 136	591	545
2 月 Feb.	20 229	9 868	10 361	2 555	1 311	1 244	1 130	588	543
3 月 Mar.	20 223	9 867	10 356	2 549	1 310	1 239	1 125	585	540
4 月 Apr.	20 219	9 866	10 353	2 538	1 303	1 235	1 120	583	538
5 月 May	20 209	9 861	10 348	2 529	1 299	1 230	1 116	580	535
6 月 June	20 201	9 858	10 343	2 520	1 295	1 225	1 111	578	533
7 月 July	20 192	9 855	10 337	2 509	1 289	1 220	1 107	576	531
8 月 Aug.	20 182	9 851	10 331	2 499	1 284	1 215	1 103	574	529
9 月 Sept.	20 173	9 846	10 327	2 486	1 278	1 208	1 097	571	526
10 月 Oct.	20 165	9 842	10 323	2 474	1 271	1 202	1 092	569	523
11 月 Nov.	20 154	9 836	10 318	2 461	1 264	1 197	1 088	567	522
12 月 Dec.	20 139	9 829	10 311	2 450	1 259	1 191	1 085	565	520
111年平均 Ave., 2022	20 028	9 762	10 266	2 384	1 226	1 158	1 061	553	508
1 月 Jan.	20 119	9 818	10 301	2 439	1 253	1 186	1 081	563	518
2 月 Feb.	20 099	9 808	10 291	2 429	1 248	1 181	1 078	562	516
3 月 Mar.	20 063	9 789	10 274	2 417	1 241	1 175	1 072	558	514
4 月 Apr.	20 020	9 764	10 256	2 412	1 241	1 171	1 071	559	512
5 月 May	19 992	9 748	10 244	2 399	1 235	1 165	1 065	556	509
6 月 June	19 983	9 741	10 242	2 392	1 231	1 160	1 061	554	507
7 月 July	19 982	9 738	10 244	2 379	1 224	1 155	1 058	552	506
8 月 Aug.	19 988	9 738	10 250	2 371	1 219	1 152	1 055	551	505
9 月 Sept.	19 994	9 740	10 255	2 359	1 213	1 146	1 052	549	503
10 月 Oct.	20 008	9 744	10 264	2 347	1 207	1 140	1 048	547	501
11 月 Nov.	20 030	9 752	10 278	2 337	1 201	1 136	1 046	546	500
12 月 Dec.	20 059	9 763	10 296	2 330	1 198	1 132	1 044	545	500

TABLE 4. CIVILIAN POPULATION AGED 15 YEARS AND OVER BY AGE, 1978 TO DATE

Unit : Thousand Persons

Years			25 ~ 44 歲								
20 ~ 24 歲			合計	男	女	25 ~ 29 歲			30 ~ 34 歲		
小計	男	女				小計	男	女	小計	男	女
Total	Male	Female	Total	Male	Female	Total	Male	Female	Total	Male	Female
1 485	591	894	4 184	2 121	2 063	1 500	754	746	930	474	456
1 487	579	908	4 365	2 213	2 152	1 589	799	790	996	507	488
1 493	567	926	4 544	2 301	2 243	1 665	836	829	1 069	531	538
1 512	573	939	4 739	2 397	2 341	1 717	861	856	1 208	599	609
1 541	585	955	4 941	2 498	2 442	1 748	875	873	1 392	707	685
1 566	597	969	5 123	2 587	2 536	1 785	894	891	1 499	759	740
1 575	604	972	5 305	2 678	2 627	1 818	910	908	1 583	801	782
1 580	608	972	5 499	2 778	2 721	1 845	923	922	1 660	840	820
1 587	618	969	5 685	2 873	2 812	1 863	933	930	1 712	866	845
1 583	623	960	5 871	2 965	2 906	1 886	943	943	1 739	880	859
1 549	602	946	6 068	3 065	3 003	1 915	960	956	1 768	894	873
1 542	607	935	6 265	3 164	3 101	1 926	965	961	1 806	914	892
1 546	615	932	6 477	3 271	3 206	1 937	971	966	1 845	933	912
1 536	615	920	6 682	3 377	3 305	1 926	966	960	1 857	941	917
1 533	627	906	6 858	3 469	3 389	1 905	956	949	1 883	955	929
1 544	644	900	6 970	3 517	3 454	1 869	935	934	1 906	964	942
1 532	647	885	7 099	3 579	3 520	1 850	925	926	1 921	972	949
1 507	637	870	7 204	3 625	3 578	1 833	914	919	1 925	973	952
1 504	633	871	7 257	3 648	3 609	1 812	902	909	1 922	970	952
1 532	642	889	7 272	3 656	3 617	1 790	892	898	1 906	961	945
1 566	657	909	7 303	3 672	3 631	1 778	886	892	1 883	950	933
1 637	702	936	7 303	3 674	3 630	1 755	876	879	1 869	944	925
1 689	738	951	7 327	3 681	3 646	1 751	873	878	1 849	932	918
1 722	761	961	7 324	3 667	3 658	1 744	862	882	1 835	922	913
1 733	769	964	7 372	3 690	3 682	1 785	884	901	1 825	915	910
1 737	774	963	7 391	3 696	3 695	1 818	900	917	1 803	901	902
1 715	774	941	7 393	3 690	3 703	1 861	919	942	1 775	885	890
1 672	758	914	7 409	3 694	3 715	1 912	946	966	1 752	871	881
1 618	745	874	7 421	3 687	3 734	1 936	955	981	1 759	871	888
1 549	722	827	7 448	3 696	3 752	1 937	955	982	1 812	897	915
1 504	711	793	7 458	3 698	3 760	1 941	956	985	1 851	916	935
1 483	709	774	7 456	3 692	3 764	1 910	941	969	1 911	945	967
1 456	698	757	7 435	3 669	3 767	1 858	914	944	1 967	969	998
1 459	703	756	7 360	3 613	3 747	1 756	856	900	1 993	978	1 015
1 467	707	760	7 292	3 575	3 717	1 656	808	848	1 988	974	1 014
1 465	705	761	7 248	3 556	3 692	1 594	784	810	1 987	974	1 014
1 487	727	760	7 188	3 525	3 663	1 551	766	785	1 943	951	992
1 495	736	759	7 135	3 506	3 629	1 519	756	763	1 886	924	962
1 496	737	759	7 085	3 484	3 601	1 518	759	759	1 797	882	915
1 505	743	762	7 040	3 466	3 574	1 528	766	762	1 694	834	860
1 505	753	752	6 993	3 443	3 550	1 522	760	762	1 620	803	817
1 470	743	728	6 958	3 434	3 524	1 519	760	759	1 580	790	790
1 441	732	709	6 934	3 440	3 494	1 534	776	759	1 546	780	766
1 402	713	689	6 854	3 415	3 439	1 532	777	755	1 540	783	757
1 430	727	703	6 907	3 431	3 476	1 530	772	758	1 540	781	760
1 425	724	701	6 906	3 435	3 471	1 529	772	757	1 541	782	759
1 423	724	699	6 895	3 431	3 463	1 528	773	755	1 539	781	758
1 417	720	697	6 888	3 431	3 458	1 534	778	756	1 540	783	757
1 413	718	694	6 872	3 422	3 450	1 535	779	756	1 537	780	756
1 408	716	692	6 861	3 416	3 445	1 532	777	756	1 538	781	757
1 402	713	689	6 859	3 419	3 440	1 533	776	757	1 539	783	756
1 396	710	686	6 850	3 418	3 432	1 538	782	756	1 541	784	756
1 389	707	682	6 830	3 406	3 423	1 534	779	755	1 540	784	756
1 382	703	679	6 808	3 394	3 413	1 530	776	754	1 540	785	755
1 373	698	675	6 795	3 391	3 404	1 532	779	753	1 540	786	754
1 365	694	671	6 778	3 382	3 396	1 531	778	753	1 541	786	755
1 323	673	651	6 696	3 345	3 350	1 521	771	750	1 530	782	749
1 358	690	668	6 760	3 374	3 386	1 526	774	753	1 544	788	756
1 351	686	665	6 749	3 370	3 378	1 526	773	753	1 542	788	754
1 345	683	661	6 729	3 362	3 367	1 523	772	751	1 536	786	750
1 341	682	659	6 698	3 344	3 354	1 520	771	749	1 526	780	747
1 334	679	655	6 685	3 340	3 346	1 519	771	748	1 523	777	745
1 330	677	653	6 680	3 338	3 343	1 514	767	748	1 525	780	745
1 321	672	649	6 686	3 344	3 342	1 519	770	749	1 522	778	745
1 315	669	647	6 681	3 341	3 339	1 519	770	749	1 522	777	745
1 307	664	643	6 671	3 334	3 337	1 515	767	748	1 528	781	747
1 299	660	639	6 669	3 332	3 336	1 519	770	749	1 529	781	747
1 291	656	636	6 668	3 331	3 337	1 524	774	750	1 530	781	749
1 285	653	632	6 672	3 331	3 340	1 522	770	752	1 539	786	752

TABLE 4. CIVILIAN POPULATION AGED 15 YEARS AND OVER BY AGE, 1978 TO DATE (Cont. 1)

Unit : Thousand Persons

Years									65歲及以上 Years & over		
50~54歲 Years			55~59歲 Years			60~64歲 Years			合計 Total	男 Male	女 Female
小計 Total	男 Male	女 Female	小計 Total	男 Male	女 Female	小計 Total	男 Male	女 Female			
723	428	296	564	329	235	415	234	181	664	324	340
756	446	309	595	348	247	428	242	186	704	347	357
778	457	321	626	368	258	445	253	192	742	368	373
789	456	333	654	386	269	474	271	203	785	393	392
798	455	343	678	402	277	504	289	215	807	406	401
792	443	349	705	419	286	528	304	224	834	422	411
785	429	356	733	435	298	552	319	233	886	454	432
780	415	365	757	446	311	584	340	244	944	487	457
780	406	374	770	448	323	614	359	254	1 003	521	481
787	404	383	775	444	332	638	374	264	1 058	554	504
802	407	395	776	435	342	670	394	276	1 117	588	529
817	411	406	771	422	349	697	410	287	1 172	622	551
832	417	416	763	406	357	719	421	298	1 224	653	572
854	428	426	756	391	365	729	420	309	1 299	699	601
873	437	435	757	384	373	733	415	317	1 366	737	629
883	443	440	770	386	384	733	406	326	1 446	786	660
890	447	443	784	391	393	727	393	334	1 520	829	690
867	435	432	798	395	403	718	377	341	1 593	872	722
834	418	416	818	404	414	710	362	348	1 660	908	752
833	418	416	832	411	421	711	355	356	1 715	934	781
877	440	437	839	414	425	723	356	368	1 772	957	815
967	485	483	830	411	419	741	362	378	1 819	972	848
1 049	526	523	830	411	418	756	368	388	1 880	995	885
1 174	589	585	804	399	406	776	377	399	1 936	1 013	923
1 306	654	651	804	398	406	792	384	408	1 992	1 031	961
1 407	704	703	838	416	422	802	389	413	2 049	1 049	1 000
1 485	742	743	903	448	455	809	393	415	2 108	1 068	1 040
1 565	781	784	995	493	502	793	386	407	2 171	1 088	1 083
1 618	806	812	1 137	562	575	762	371	391	2 237	1 110	1 127
1 646	818	828	1 268	627	642	769	375	394	2 297	1 128	1 169
1 679	833	846	1 369	675	694	804	392	412	2 357	1 148	1 209
1 727	856	870	1 447	713	735	870	424	446	2 416	1 167	1 249
1 754	868	885	1 530	752	778	961	469	493	2 462	1 180	1 282
1 778	880	898	1 585	778	807	1 102	537	566	2 490	1 184	1 306
1 810	895	914	1 613	791	822	1 231	599	632	2 549	1 204	1 346
1 844	912	932	1 643	804	838	1 328	646	683	2 633	1 235	1 398
1 851	915	936	1 684	824	860	1 401	680	721	2 737	1 277	1 461
1 856	917	939	1 709	836	873	1 479	716	762	2 856	1 325	1 531
1 852	914	939	1 729	845	883	1 530	740	790	3 004	1 387	1 617
1 834	903	931	1 759	859	900	1 558	753	805	3 171	1 459	1 712
1 812	891	920	1 791	874	917	1 589	768	820	3 331	1 527	1 804
1 797	883	914	1 801	878	923	1 632	789	843	3 498	1 599	1 899
1 786	875	911	1 808	883	925	1 651	796	855	3 675	1 676	1 999
1 774	869	906	1 801	879	922	1 661	801	860	3 841	1 748	2 092
1 784	873	911	1 806	882	924	1 664	803	860	3 770	1 717	2 053
1 784	875	910	1 804	880	924	1 661	800	861	3 785	1 724	2 061
1 779	871	908	1 803	878	924	1 666	804	861	3 799	1 730	2 069
1 774	867	907	1 802	878	924	1 664	803	861	3 813	1 736	2 077
1 777	870	907	1 803	880	923	1 659	799	860	3 826	1 742	2 083
1 778	871	907	1 801	878	923	1 659	799	860	3 835	1 747	2 088
1 770	865	905	1 800	878	922	1 661	800	860	3 839	1 747	2 092
1 770	866	903	1 801	880	922	1 657	797	859	3 852	1 753	2 100
1 771	868	904	1 798	877	921	1 659	802	858	3 872	1 761	2 111
1 773	869	904	1 797	877	920	1 660	801	859	3 889	1 770	2 119
1 770	867	903	1 796	877	919	1 661	800	861	3 899	1 774	2 125
1 764	864	900	1 796	877	919	1 667	805	862	3 909	1 778	2 131
1 751	854	896	1 768	860	908	1 677	808	869	3 969	1 801	2 168
1 763	864	899	1 790	873	917	1 671	808	863	3 918	1 781	2 136
1 760	862	898	1 783	869	914	1 669	807	862	3 931	1 787	2 144
1 757	860	897	1 777	866	911	1 667	805	862	3 940	1 790	2 150
1 752	857	895	1 771	862	909	1 666	803	863	3 944	1 792	2 152
1 748	853	895	1 764	857	906	1 668	804	864	3 950	1 794	2 156
1 748	853	895	1 763	858	905	1 673	806	867	3 953	1 794	2 159
1 743	848	895	1 760	856	904	1 676	807	869	3 960	1 796	2 164
1 743	848	894	1 761	856	905	1 679	808	871	3 970	1 800	2 170
1 747	851	895	1 761	856	905	1 683	810	873	3 985	1 807	2 178
1 748	851	897	1 762	856	906	1 686	811	875	4 007	1 818	2 189
1 751	853	899	1 763	857	906	1 689	812	877	4 029	1 827	2 202
1 752	852	900	1 762	857	905	1 696	816	879	4 047	1 833	2 214

表4 歷年15歲以上民間人口之年齡(續2)

單位：%

年 月 別 Year & month	總計 Total	男 Male	女 Female	15 ~ 24 歲					
				合計 Total	男 Male	女 Female	15~19歲 Years		
							小計 Total	男 Male	女 Female
67年平均 Ave., 1978	100.00	50.55	49.45	31.94	14.66	17.28	18.17	9.18	8.98
68年平均 Ave., 1979	100.00	50.38	49.62	31.14	14.11	17.03	17.74	8.89	8.84
69年平均 Ave., 1980	100.00	50.22	49.78	30.32	13.58	16.74	17.19	8.60	8.60
70年平均 Ave., 1981	100.00	50.13	49.87	29.61	13.26	16.35	16.68	8.36	8.32
71年平均 Ave., 1982	100.00	50.13	49.87	28.97	12.98	15.99	16.14	8.11	8.04
72年平均 Ave., 1983	100.00	50.05	49.95	28.26	12.62	15.64	15.49	7.75	7.74
73年平均 Ave., 1984	100.00	50.04	49.96	27.53	12.31	15.22	14.97	7.50	7.47
74年平均 Ave., 1985	100.00	50.08	49.92	26.80	12.02	14.78	14.51	7.29	7.23
75年平均 Ave., 1986	100.00	50.12	49.88	26.11	11.76	14.35	14.05	7.07	6.98
76年平均 Ave., 1987	100.00	50.12	49.88	25.41	11.49	13.92	13.62	6.84	6.77
77年平均 Ave., 1988	100.00	50.06	49.94	24.54	11.03	13.50	13.23	6.64	6.59
78年平均 Ave., 1989	100.00	50.08	49.92	23.81	10.75	13.06	12.76	6.39	6.36
79年平均 Ave., 1990	100.00	50.05	49.95	23.19	10.48	12.71	12.32	6.16	6.16
80年平均 Ave., 1991	100.00	50.06	49.94	22.81	10.36	12.45	12.22	6.11	6.10
81年平均 Ave., 1992	100.00	50.10	49.90	22.42	10.26	12.16	12.03	6.01	6.02
82年平均 Ave., 1993	100.00	50.14	49.86	22.41	10.39	12.02	12.17	6.12	6.05
83年平均 Ave., 1994	100.00	50.15	49.85	22.20	10.37	11.83	12.25	6.17	6.08
84年平均 Ave., 1995	100.00	50.08	49.92	21.98	10.29	11.69	12.38	6.23	6.14
85年平均 Ave., 1996	100.00	49.96	50.04	21.70	10.14	11.57	12.26	6.16	6.10
86年平均 Ave., 1997	100.00	49.85	50.15	21.49	9.99	11.49	12.02	6.02	6.00
87年平均 Ave., 1998	100.00	49.78	50.22	21.29	9.89	11.40	11.77	5.90	5.87
88年平均 Ave., 1999	100.00	49.80	50.20	21.10	9.88	11.22	11.29	5.68	5.61
89年平均 Ave., 2000	100.00	49.83	50.17	20.84	9.86	10.98	10.89	5.51	5.37
90年平均 Ave., 2001	100.00	49.78	50.22	20.46	9.77	10.70	10.44	5.34	5.10
91年平均 Ave., 2002	100.00	49.70	50.30	19.79	9.44	10.35	9.82	5.02	4.80
92年平均 Ave., 2003	100.00	49.64	50.36	19.20	9.17	10.03	9.31	4.76	4.55
93年平均 Ave., 2004	100.00	49.58	50.42	18.63	8.94	9.69	8.97	4.58	4.39
94年平均 Ave., 2005	100.00	49.53	50.47	18.03	8.69	9.34	8.72	4.47	4.25
95年平均 Ave., 2006	100.00	49.50	50.50	17.58	8.58	9.00	8.67	4.48	4.20
96年平均 Ave., 2007	100.00	49.45	50.55	17.03	8.36	8.67	8.61	4.44	4.17
97年平均 Ave., 2008	100.00	49.41	50.59	16.57	8.18	8.39	8.49	4.36	4.13
98年平均 Ave., 2009	100.00	49.36	50.64	16.22	8.05	8.17	8.36	4.29	4.07
99年平均 Ave., 2010	100.00	49.23	50.77	15.90	7.90	8.00	8.27	4.24	4.03
100年平均 Ave., 2011	100.00	49.11	50.89	15.85	7.93	7.93	8.28	4.28	4.00
101年平均 Ave., 2012	100.00	49.03	50.97	15.80	7.91	7.89	8.25	4.28	3.98
102年平均 Ave., 2013	100.00	48.97	51.03	15.55	7.78	7.77	8.07	4.18	3.89
103年平均 Ave., 2014	100.00	48.95	51.05	15.31	7.71	7.59	7.76	4.02	3.74
104年平均 Ave., 2015	100.00	48.94	51.06	15.07	7.62	7.45	7.54	3.91	3.63
105年平均 Ave., 2016	100.00	48.87	51.13	14.79	7.47	7.31	7.29	3.78	3.51
106年平均 Ave., 2017	100.00	48.80	51.20	14.40	7.28	7.12	6.90	3.58	3.32
107年平均 Ave., 2018	100.00	48.78	51.22	14.07	7.17	6.90	6.59	3.43	3.16
108年平均 Ave., 2019	100.00	48.78	51.22	13.58	6.96	6.62	6.30	3.28	3.02
109年平均 Ave., 2020	100.00	48.79	51.21	13.01	6.68	6.33	5.89	3.06	2.83
110年平均 Ave., 2021	100.00	48.80	51.20	12.44	6.39	6.05	5.49	2.86	2.63
1 1 月 Jan.	100.00	48.78	51.22	12.68	6.51	6.17	5.62	2.92	2.70
2 月 Feb.	100.00	48.78	51.22	12.63	6.48	6.15	5.59	2.91	2.68
3 月 Mar.	100.00	48.79	51.21	12.60	6.48	6.13	5.56	2.89	2.67
4 月 Apr.	100.00	48.79	51.21	12.55	6.44	6.11	5.54	2.88	2.66
5 月 May	100.00	48.79	51.21	12.51	6.43	6.09	5.52	2.87	2.65
6 月 June	100.00	48.80	51.20	12.47	6.41	6.06	5.50	2.86	2.64
7 月 July	100.00	48.81	51.19	12.43	6.38	6.04	5.48	2.85	2.63
8 月 Aug.	100.00	48.81	51.19	12.38	6.36	6.02	5.46	2.84	2.62
9 月 Sept.	100.00	48.81	51.19	12.32	6.33	5.99	5.44	2.83	2.61
10 月 Oct.	100.00	48.81	51.19	12.27	6.30	5.96	5.42	2.82	2.60
11 月 Nov.	100.00	48.80	51.20	12.21	6.27	5.94	5.40	2.81	2.59
12 月 Dec.	100.00	48.80	51.20	12.17	6.25	5.91	5.39	2.80	2.58
111年平均 Ave., 2022	100.00	48.74	51.26	11.90	6.12	5.78	5.30	2.76	2.53
1 1 月 Jan.	100.00	48.80	51.20	12.12	6.23	5.89	5.37	2.80	2.57
2 月 Feb.	100.00	48.80	51.20	12.08	6.21	5.88	5.36	2.79	2.57
3 月 Mar.	100.00	48.79	51.21	12.05	6.19	5.86	5.34	2.78	2.56
4 月 Apr.	100.00	48.77	51.23	12.05	6.20	5.85	5.35	2.79	2.56
5 月 May	100.00	48.76	51.24	12.00	6.18	5.83	5.33	2.78	2.55
6 月 June	100.00	48.75	51.25	11.97	6.16	5.81	5.31	2.77	2.54
7 月 July	100.00	48.73	51.27	11.91	6.13	5.78	5.30	2.76	2.53
8 月 Aug.	100.00	48.72	51.28	11.86	6.10	5.76	5.28	2.76	2.53
9 月 Sept.	100.00	48.71	51.29	11.80	6.07	5.73	5.26	2.75	2.52
10 月 Oct.	100.00	48.70	51.30	11.73	6.03	5.70	5.24	2.73	2.51
11 月 Nov.	100.00	48.69	51.31	11.67	6.00	5.67	5.22	2.72	2.50
12 月 Dec.	100.00	48.67	51.33	11.61	5.97	5.64	5.21	2.72	2.49

TABLE 5. CIVILIAN POPULATION AGED 15 YEARS AND OVER BY EDUCATIONAL ATTAINMENT,
1978 TO DATE

Unit : Thousand Persons

Junior high & below			高級中等 (高中、高職) Senior high school (regular & vocational)			大專及以上 Junior college & above		
國中 Junior high			合計	男	女	合計	男	女
小計 Total	男 Male	女 Female	Total	Male	Female	Total	Male	Female
1 640	958	682	1 989	1 112	877	865	566	298
1 754	1 007	747	2 153	1 187	966	936	608	328
1 825	1 035	789	2 384	1 285	1 099	1 087	700	387
1 938	1 095	843	2 522	1 353	1 170	1 145	725	419
1 996	1 123	872	2 732	1 449	1 283	1 203	762	441
2 052	1 151	901	2 907	1 529	1 378	1 284	803	480
2 136	1 200	936	3 074	1 604	1 470	1 379	860	518
2 229	1 248	981	3 255	1 690	1 565	1 452	901	551
2 294	1 285	1 009	3 467	1 779	1 687	1 544	955	588
2 330	1 313	1 016	3 649	1 871	1 779	1 683	1 020	663
2 376	1 337	1 039	3 843	1 961	1 882	1 808	1 090	718
2 442	1 369	1 073	4 019	2 042	1 977	1 917	1 154	763
2 495	1 397	1 098	4 193	2 128	2 065	2 087	1 247	840
2 587	1 460	1 126	4 334	2 195	2 139	2 150	1 274	876
2 664	1 503	1 161	4 513	2 276	2 237	2 322	1 367	955
2 672	1 506	1 166	4 740	2 394	2 346	2 541	1 484	1 057
2 734	1 546	1 187	4 893	2 465	2 427	2 653	1 538	1 115
2 779	1 575	1 203	5 034	2 535	2 499	2 827	1 605	1 222
2 761	1 554	1 207	5 221	2 638	2 583	3 053	1 703	1 351
2 827	1 572	1 254	5 250	2 639	2 611	3 273	1 810	1 463
2 820	1 577	1 243	5 425	2 717	2 708	3 481	1 898	1 583
2 866	1 598	1 268	5 586	2 796	2 790	3 726	2 030	1 696
2 881	1 612	1 269	5 687	2 844	2 843	3 948	2 147	1 800
2 797	1 578	1 219	5 788	2 884	2 904	4 213	2 278	1 935
2 689	1 541	1 148	5 880	2 915	2 965	4 520	2 430	2 090
2 646	1 522	1 124	5 924	2 929	2 995	4 811	2 555	2 255
2 613	1 502	1 110	5 954	2 934	3 020	5 104	2 693	2 410
2 589	1 485	1 104	5 951	2 937	3 014	5 424	2 843	2 582
2 586	1 475	1 111	5 977	2 948	3 029	5 735	2 990	2 744
2 568	1 458	1 110	6 013	2 976	3 037	6 045	3 129	2 916
2 530	1 439	1 091	6 023	2 985	3 038	6 394	3 285	3 109
2 500	1 425	1 075	6 047	2 998	3 048	6 712	3 426	3 286
2 455	1 403	1 052	6 096	3 020	3 075	7 006	3 541	3 466
2 422	1 398	1 024	6 131	3 033	3 098	7 293	3 637	3 656
2 388	1 398	991	6 158	3 061	3 098	7 578	3 699	3 879
2 346	1 394	952	6 177	3 091	3 086	7 850	3 737	4 113
2 294	1 395	898	6 183	3 114	3 069	8 113	3 773	4 340
2 263	1 404	859	6 188	3 138	3 050	8 378	3 817	4 561
2 230	1 367	863	6 184	3 145	3 039	8 644	3 943	4 701
2 177	1 257	921	6 167	3 140	3 027	8 909	4 187	4 722
2 118	1 251	868	6 146	3 123	3 023	9 165	4 265	4 901
2 060	1 291	769	6 119	3 109	3 011	9 405	4 230	5 176
2 019	1 181	838	6 074	3 094	2 979	9 623	4 442	5 181
1 946	1 085	861	6 016	3 072	2 944	9 794	4 613	5 181
1 989	1 129	859	6 042	3 081	2 960	9 730	4 543	5 187
2 000	1 132	868	6 044	3 083	2 961	9 718	4 540	5 177
2 011	1 137	874	6 039	3 082	2 958	9 711	4 542	5 169
2 023	1 139	884	6 035	3 078	2 958	9 707	4 551	5 156
2 036	1 141	895	6 029	3 076	2 953	9 695	4 550	5 145
2 005	1 116	889	6 030	3 079	2 951	9 724	4 576	5 148
1 954	1 085	869	6 025	3 078	2 947	9 778	4 612	5 166
1 863	1 032	832	5 998	3 066	2 933	9 891	4 679	5 212
1 845	1 019	826	5 997	3 064	2 932	9 909	4 694	5 215
1 860	1 024	836	5 990	3 064	2 926	9 900	4 690	5 210
1 874	1 031	842	5 984	3 058	2 926	9 889	4 688	5 201
1 891	1 038	853	5 977	3 055	2 922	9 876	4 686	5 189
1 884	996	888	5 900	3 012	2 887	9 899	4 740	5 159
1 902	1 037	865	5 965	3 052	2 913	9 866	4 687	5 179
1 917	1 038	878	5 955	3 047	2 908	9 851	4 687	5 165
1 929	1 041	888	5 942	3 039	2 903	9 833	4 683	5 150
1 943	1 043	900	5 919	3 024	2 895	9 802	4 673	5 129
1 957	1 048	909	5 901	3 015	2 887	9 782	4 667	5 115
1 926	1 026	899	5 898	3 013	2 885	9 814	4 689	5 125
1 886	997	889	5 891	3 009	2 882	9 866	4 725	5 141
1 813	947	867	5 865	2 991	2 873	9 978	4 796	5 182
1 807	942	865	5 862	2 990	2 872	9 997	4 809	5 188
1 823	941	882	5 865	2 990	2 874	9 997	4 818	5 179
1 842	947	895	5 866	2 990	2 876	10 000	4 820	5 180
1 865	949	916	5 870	2 990	2 880	10 004	4 829	5 175

Note : Before 2011, data of "University" contain "Graduate school".

表5 歷年15歲以上民間人口之教育程度（續1）

單位：千人

Unit : Thousand Persons

年 月 別 Year & month	大 專 及 以 上 Junior college & above								
	專 科 Junior college			大 學 University			研 究 所 Graduate school		
	小計 Total	男 Male	女 Female	小計 Total	男 Male	女 Female	小計 Total	男 Male	女 Female
6 7年平均 Ave., 1978	408	252	157	456	315	142	-	-	-
6 8年平均 Ave., 1979	438	271	167	499	337	161	-	-	-
6 9年平均 Ave., 1980	525	321	204	563	380	183	-	-	-
7 0年平均 Ave., 1981	563	337	226	582	388	193	-	-	-
7 1年平均 Ave., 1982	600	359	241	602	403	200	-	-	-
7 2年平均 Ave., 1983	646	381	265	637	422	216	-	-	-
7 3年平均 Ave., 1984	698	415	284	680	445	235	-	-	-
7 4年平均 Ave., 1985	754	445	309	697	456	242	-	-	-
7 5年平均 Ave., 1986	800	474	326	744	481	263	-	-	-
7 6年平均 Ave., 1987	877	508	369	806	512	294	-	-	-
7 7年平均 Ave., 1988	950	550	401	858	541	317	-	-	-
7 8年平均 Ave., 1989	1 013	584	429	904	570	334	-	-	-
7 9年平均 Ave., 1990	1 109	637	473	977	610	367	-	-	-
8 0年平均 Ave., 1991	1 162	663	499	988	611	377	-	-	-
8 1年平均 Ave., 1992	1 262	719	543	1 060	648	412	-	-	-
8 2年平均 Ave., 1993	1 368	772	596	1 173	712	461	-	-	-
8 3年平均 Ave., 1994	1 439	804	635	1 213	734	479	-	-	-
8 4年平均 Ave., 1995	1 522	830	693	1 305	776	530	-	-	-
8 5年平均 Ave., 1996	1 654	885	769	1 400	818	582	-	-	-
8 6年平均 Ave., 1997	1 756	937	819	1 518	873	644	-	-	-
8 7年平均 Ave., 1998	1 855	976	879	1 626	922	704	-	-	-
8 8年平均 Ave., 1999	1 974	1 035	939	1 752	996	757	-	-	-
8 9年平均 Ave., 2000	2 070	1 082	988	1 878	1 065	812	-	-	-
9 0年平均 Ave., 2001	2 167	1 124	1 043	2 047	1 154	892	-	-	-
9 1年平均 Ave., 2002	2 232	1 149	1 083	2 288	1 281	1 007	-	-	-
9 2年平均 Ave., 2003	2 272	1 163	1 110	2 538	1 393	1 145	-	-	-
9 3年平均 Ave., 2004	2 305	1 171	1 134	2 798	1 522	1 276	-	-	-
9 4年平均 Ave., 2005	2 332	1 174	1 158	3 093	1 669	1 424	-	-	-
9 5年平均 Ave., 2006	2 349	1 177	1 172	3 386	1 814	1 573	-	-	-
9 6年平均 Ave., 2007	2 363	1 185	1 178	3 683	1 945	1 738	-	-	-
9 7年平均 Ave., 2008	2 388	1 191	1 198	4 006	2 095	1 911	-	-	-
9 8年平均 Ave., 2009	2 415	1 198	1 217	4 297	2 228	2 069	-	-	-
9 9年平均 Ave., 2010	2 445	1 206	1 239	4 562	2 335	2 227	-	-	-
1 0 0年平均 Ave., 2011	2 462	1 209	1 253	3 889	1 850	2 039	943	578	365
1 0 1年平均 Ave., 2012	2 478	1 212	1 266	4 091	1 897	2 194	1 009	590	419
1 0 2年平均 Ave., 2013	2 489	1 214	1 275	4 287	1 926	2 361	1 073	596	477
1 0 3年平均 Ave., 2014	2 500	1 222	1 278	4 481	1 953	2 527	1 133	598	535
1 0 4年平均 Ave., 2015	2 507	1 236	1 272	4 676	1 983	2 693	1 195	598	597
1 0 5年平均 Ave., 2016	2 505	1 245	1 260	4 878	2 075	2 803	1 261	623	638
1 0 6年平均 Ave., 2017	2 506	1 248	1 258	5 076	2 243	2 833	1 327	696	631
1 0 7年平均 Ave., 2018	2 510	1 257	1 252	5 264	2 285	2 978	1 392	722	670
1 0 8年平均 Ave., 2019	2 504	1 269	1 235	5 440	2 251	3 189	1 461	709	751
1 0 9年平均 Ave., 2020	2 485	1 257	1 227	5 606	2 405	3 201	1 532	780	752
1 1 0年平均 Ave., 2021	2 463	1 244	1 219	5 747	2 531	3 217	1 583	838	745
1 月 Jan.	2 478	1 252	1 226	5 692	2 478	3 214	1 559	812	747
2 月 Feb.	2 476	1 251	1 225	5 686	2 479	3 208	1 556	811	745
3 月 Mar.	2 473	1 250	1 223	5 684	2 481	3 203	1 555	811	744
4 月 Apr.	2 472	1 250	1 222	5 681	2 487	3 194	1 554	814	740
5 月 May	2 467	1 247	1 220	5 677	2 488	3 189	1 551	815	736
6 月 June	2 464	1 245	1 219	5 710	2 514	3 196	1 550	817	733
7 月 July	2 458	1 241	1 217	5 705	2 513	3 193	1 615	858	757
8 月 Aug.	2 465	1 244	1 221	5 812	2 575	3 237	1 615	860	754
9 月 Sept.	2 459	1 241	1 218	5 837	2 590	3 247	1 613	864	750
1 0 月 Oct.	2 455	1 240	1 215	5 834	2 588	3 246	1 612	863	749
1 1 月 Nov.	2 452	1 238	1 214	5 828	2 587	3 241	1 609	863	746
1 2 月 Dec.	2 445	1 234	1 210	5 824	2 589	3 235	1 608	863	744
1 1 1年平均 Ave., 2022	2 408	1 211	1 197	5 858	2 641	3 217	1 633	889	745
1 月 Jan.	2 443	1 231	1 211	5 818	2 591	3 227	1 606	865	741
2 月 Feb.	2 437	1 228	1 209	5 812	2 594	3 218	1 603	865	738
3 月 Mar.	2 430	1 224	1 206	5 802	2 593	3 210	1 600	867	734
4 月 Apr.	2 412	1 214	1 197	5 790	2 591	3 199	1 600	868	733
5 月 May	2 401	1 208	1 193	5 782	2 590	3 192	1 598	869	730
6 月 June	2 400	1 207	1 193	5 816	2 612	3 204	1 598	869	729
7 月 July	2 393	1 203	1 190	5 807	2 615	3 192	1 665	906	759
8 月 Aug.	2 400	1 206	1 194	5 914	2 682	3 231	1 664	908	756
9 月 Sept.	2 394	1 201	1 194	5 937	2 700	3 238	1 665	908	757
1 0 月 Oct.	2 394	1 201	1 193	5 938	2 706	3 232	1 665	911	755
1 1 月 Nov.	2 395	1 201	1 194	5 939	2 707	3 232	1 667	913	754
1 2 月 Dec.	2 395	1 201	1 193	5 941	2 713	3 227	1 669	915	754

TABLE 5. CIVILIAN POPULATION AGED 15 YEARS AND OVER BY EDUCATIONAL ATTAINMENT,
1978 TO DATE (Cont. End)

Unit : %

Junior college & above								
專科 Junior college			大學 University			研究所 Graduate school		
小計 Total	男 Male	女 Female	小計 Total	男 Male	女 Female	小計 Total	男 Male	女 Female
3.79	2.33	1.45	4.23	2.92	1.31	-	-	-
3.95	2.44	1.50	4.50	3.04	1.46	-	-	-
4.61	2.82	1.79	4.94	3.34	1.61	-	-	-
4.81	2.88	1.93	4.97	3.32	1.65	-	-	-
5.00	2.99	2.01	5.02	3.35	1.66	-	-	-
5.27	3.11	2.16	5.20	3.44	1.76	-	-	-
5.57	3.31	2.26	5.42	3.55	1.87	-	-	-
5.87	3.46	2.40	5.42	3.54	1.88	-	-	-
6.08	3.60	2.47	5.65	3.66	2.00	-	-	-
6.53	3.79	2.74	6.00	3.81	2.19	-	-	-
6.94	4.01	2.93	6.26	3.95	2.31	-	-	-
7.26	4.19	3.08	6.48	4.08	2.39	-	-	-
7.80	4.48	3.32	6.87	4.29	2.58	-	-	-
8.02	4.58	3.44	6.81	4.21	2.60	-	-	-
8.54	4.87	3.68	7.17	4.39	2.79	-	-	-
9.07	5.12	3.95	7.77	4.72	3.06	-	-	-
9.35	5.22	4.13	7.88	4.77	3.11	-	-	-
9.70	5.29	4.41	8.32	4.94	3.38	-	-	-
10.38	5.55	4.83	8.78	5.13	3.65	-	-	-
10.86	5.79	5.06	9.39	5.40	3.98	-	-	-
11.28	5.94	5.34	9.89	5.60	4.28	-	-	-
11.83	6.20	5.63	10.50	5.97	4.53	-	-	-
12.20	6.38	5.82	11.07	6.28	4.79	-	-	-
12.61	6.54	6.07	11.91	6.72	5.19	-	-	-
12.84	6.61	6.23	13.16	7.37	5.79	-	-	-
12.93	6.62	6.32	14.45	7.93	6.52	-	-	-
12.98	6.59	6.39	15.76	8.57	7.19	-	-	-
12.99	6.54	6.45	17.23	9.30	7.93	-	-	-
12.93	6.48	6.45	18.64	9.98	8.66	-	-	-
12.85	6.44	6.40	20.02	10.57	9.45	-	-	-
12.82	6.39	6.43	21.51	11.25	10.26	-	-	-
12.81	6.35	6.45	22.79	11.81	10.97	-	-	-
12.83	6.33	6.50	23.93	12.25	11.68	-	-	-
12.79	6.28	6.51	20.20	9.61	10.59	4.90	3.00	1.90
12.75	6.24	6.51	21.05	9.76	11.29	5.19	3.04	2.16
12.71	6.20	6.51	21.89	9.83	12.06	5.48	3.04	2.43
12.69	6.20	6.48	22.74	9.91	12.83	5.75	3.03	2.72
12.64	6.23	6.41	23.57	9.99	13.57	6.02	3.02	3.01
12.55	6.24	6.31	24.44	10.40	14.04	6.32	3.12	3.20
12.50	6.23	6.27	25.32	11.19	14.13	6.62	3.47	3.15
12.47	6.25	6.22	26.15	11.35	14.80	6.92	3.59	3.33
12.40	6.29	6.12	26.95	11.15	15.79	7.24	3.51	3.72
12.28	6.21	6.07	27.71	11.89	15.82	7.57	3.86	3.72
12.20	6.16	6.04	28.46	12.53	15.93	7.84	4.15	3.69
12.25	6.19	6.06	28.13	12.25	15.89	7.71	4.01	3.69
12.24	6.18	6.06	28.11	12.25	15.86	7.69	4.01	3.68
12.23	6.18	6.05	28.10	12.27	15.84	7.69	4.01	3.68
12.23	6.18	6.05	28.10	12.30	15.79	7.69	4.03	3.66
12.21	6.17	6.04	28.09	12.31	15.78	7.67	4.03	3.64
12.20	6.16	6.03	28.27	12.44	15.82	7.67	4.04	3.63
12.17	6.15	6.03	28.25	12.44	15.81	8.00	4.25	3.75
12.21	6.16	6.05	28.80	12.76	16.04	8.00	4.26	3.74
12.19	6.15	6.04	28.93	12.84	16.10	8.00	4.28	3.72
12.18	6.15	6.03	28.93	12.83	16.10	7.99	4.28	3.71
12.16	6.14	6.02	28.92	12.84	16.08	7.99	4.28	3.70
12.14	6.13	6.01	28.92	12.86	16.06	7.98	4.29	3.70
12.02	6.04	5.98	29.25	13.19	16.06	8.16	4.44	3.72
12.14	6.12	6.02	28.92	12.88	16.04	7.98	4.30	3.68
12.12	6.11	6.01	28.92	12.91	16.01	7.98	4.30	3.67
12.11	6.10	6.01	28.92	12.92	16.00	7.98	4.32	3.66
12.05	6.07	5.98	28.92	12.94	15.98	7.99	4.33	3.66
12.01	6.04	5.97	28.92	12.96	15.97	8.00	4.34	3.65
12.01	6.04	5.97	29.10	13.07	16.03	8.00	4.35	3.65
11.98	6.02	5.96	29.06	13.09	15.97	8.33	4.53	3.80
12.01	6.03	5.98	29.59	13.42	16.17	8.32	4.54	3.78
11.98	6.01	5.97	29.69	13.50	16.19	8.33	4.54	3.79
11.97	6.00	5.96	29.68	13.53	16.15	8.32	4.55	3.77
11.96	6.00	5.96	29.65	13.51	16.13	8.32	4.56	3.76
11.94	5.99	5.95	29.62	13.53	16.09	8.32	4.56	3.76

表6 歷年勞動力之年齡

單位：千人

年 月 別 Year & month	總計 Total	男 Male	女 Female	1 5 ~ 2 4 歲					
				合計 Total	男 Male	女 Female	1 5 ~ 1 9 歲 Years		
							小計 Total	男 Male	女 Female
6 7年平均 Ave., 1978	6 337	4 250	2 087	1 844	898	946	876	432	444
6 8年平均 Ave., 1979	6 515	4 356	2 159	1 834	876	959	868	422	446
6 9年平均 Ave., 1980	6 629	4 406	2 223	1 788	833	956	813	393	421
7 0年平均 Ave., 1981	6 764	4 503	2 261	1 764	814	950	778	376	402
7 1年平均 Ave., 1982	6 959	4 605	2 354	1 749	807	942	743	362	380
7 2年平均 Ave., 1983	7 266	4 687	2 580	1 759	797	962	716	344	372
7 3年平均 Ave., 1984	7 491	4 778	2 713	1 735	781	955	671	326	345
7 4年平均 Ave., 1985	7 651	4 860	2 790	1 690	756	935	633	305	329
7 5年平均 Ave., 1986	7 945	4 957	2 988	1 703	751	952	620	297	323
7 6年平均 Ave., 1987	8 183	5 065	3 118	1 683	740	943	587	286	301
7 7年平均 Ave., 1988	8 247	5 130	3 116	1 583	687	896	525	255	270
7 8年平均 Ave., 1989	8 390	5 231	3 159	1 538	670	868	492	240	252
7 9年平均 Ave., 1990	8 423	5 263	3 160	1 449	629	820	432	211	221
8 0年平均 Ave., 1991	8 569	5 355	3 214	1 409	617	793	405	197	207
8 1年平均 Ave., 1992	8 765	5 460	3 304	1 376	619	757	377	187	190
8 2年平均 Ave., 1993	8 874	5 497	3 377	1 340	603	738	357	178	179
8 3年平均 Ave., 1994	9 081	5 595	3 485	1 360	620	740	381	199	182
8 4年平均 Ave., 1995	9 210	5 659	3 551	1 326	612	714	378	200	178
8 5年平均 Ave., 1996	9 310	5 662	3 648	1 293	588	705	365	191	175
8 6年平均 Ave., 1997	9 432	5 731	3 701	1 281	583	699	349	182	167
8 7年平均 Ave., 1998	9 546	5 780	3 767	1 259	566	694	312	163	149
8 8年平均 Ave., 1999	9 668	5 812	3 856	1 288	582	706	303	162	141
8 9年平均 Ave., 2000	9 784	5 867	3 917	1 283	590	693	280	152	128
9 0年平均 Ave., 2001	9 832	5 855	3 977	1 247	563	684	246	130	116
9 1年平均 Ave., 2002	9 969	5 896	4 074	1 214	538	677	223	117	105
9 2年平均 Ave., 2003	10 076	5 904	4 172	1 144	496	648	192	98	93
9 3年平均 Ave., 2004	10 240	5 968	4 272	1 109	488	621	175	94	82
9 4年平均 Ave., 2005	10 371	6 012	4 359	1 055	463	593	164	89	75
9 5年平均 Ave., 2006	10 522	6 056	4 467	1 005	444	562	154	81	73
9 6年平均 Ave., 2007	10 713	6 116	4 597	974	433	542	155	80	75
9 7年平均 Ave., 2008	10 853	6 173	4 680	931	424	507	154	82	72
9 8年平均 Ave., 2009	10 917	6 180	4 737	875	390	485	139	69	71
9 9年平均 Ave., 2010	11 070	6 242	4 828	872	399	474	141	73	67
1 0 0年平均 Ave., 2011	11 200	6 304	4 896	872	403	468	138	73	65
1 0 1年平均 Ave., 2012	11 341	6 369	4 972	893	414	479	136	72	63
1 0 2年平均 Ave., 2013	11 445	6 402	5 043	901	431	469	128	69	59
1 0 3年平均 Ave., 2014	11 535	6 441	5 094	886	441	444	122	71	51
1 0 4年平均 Ave., 2015	11 638	6 497	5 141	905	459	445	125	75	50
1 0 5年平均 Ave., 2016	11 727	6 541	5 186	926	487	439	125	77	48
1 0 6年平均 Ave., 2017	11 795	6 568	5 227	944	485	458	122	71	50
1 0 7年平均 Ave., 2018	11 874	6 602	5 272	973	501	471	123	76	47
1 0 8年平均 Ave., 2019	11 946	6 631	5 315	990	523	466	125	78	46
1 0 9年平均 Ave., 2020	11 964	6 638	5 326	962	514	448	112	65	46
1 1 0年平均 Ave., 2021	11 919	6 595	5 324	924	484	441	99	58	42
1 1 月 Jan.	11 965	6 632	5 333	948	500	448	105	60	45
2 月 Feb.	11 957	6 627	5 330	943	495	448	104	62	42
3 月 Mar.	11 960	6 626	5 334	941	498	443	103	60	43
4 月 Apr.	11 959	6 620	5 339	937	498	440	103	60	43
5 月 May	11 887	6 564	5 323	921	481	440	98	55	43
6 月 June	11 871	6 561	5 310	921	480	442	98	59	38
7 月 July	11 903	6 583	5 320	929	494	435	99	60	39
8 月 Aug.	11 904	6 581	5 323	929	482	447	100	56	44
9 月 Sept.	11 888	6 573	5 315	911	462	449	95	46	49
1 0 月 Oct.	11 902	6 581	5 321	907	473	434	95	54	41
1 1 月 Nov.	11 913	6 594	5 320	904	474	429	95	61	34
1 2 月 Dec.	11 914	6 600	5 314	899	468	432	95	57	38
1 1 1年平均 Ave., 2022	11 853	6 554	5 298	876	452	424	95	57	38
1 1 月 Jan.	11 905	6 597	5 308	893	464	429	95	60	35
2 月 Feb.	11 893	6 589	5 304	891	453	438	94	55	39
3 月 Mar.	11 875	6 576	5 299	888	469	419	95	57	37
4 月 Apr.	11 844	6 555	5 289	884	468	416	94	58	36
5 月 May	11 805	6 528	5 277	874	454	421	92	54	39
6 月 June	11 815	6 536	5 278	877	461	417	93	58	35
7 月 July	11 845	6 555	5 290	886	470	416	99	62	37
8 月 Aug.	11 851	6 553	5 298	881	451	430	98	55	43
9 月 Sept.	11 830	6 534	5 296	867	424	443	94	47	47
1 0 月 Oct.	11 841	6 534	5 308	861	433	429	94	53	41
1 1 月 Nov.	11 858	6 543	5 315	857	436	421	94	58	37
1 2 月 Dec.	11 869	6 550	5 319	849	441	409	94	63	32

TABLE 6. LABOR FORCE BY AGE, 1978 TO DATE (Cont. 1)

Unit : Thousand Persons

Years									65歲及以上 Years & over		
50~54歲 Years			55~59歲 Years			60~64歲 Years			合計 Total	男 Male	女 Female
小計 Total	男 Male	女 Female	小計 Total	男 Male	女 Female	小計 Total	男 Male	女 Female			
473	387	85	320	270	51	181	157	24	63	55	8
499	407	92	342	285	56	182	157	24	65	58	7
514	415	99	353	294	59	182	158	24	63	56	7
519	415	104	370	308	61	193	169	25	67	60	7
521	412	109	387	321	66	203	176	28	68	60	8
520	398	122	411	334	77	218	183	35	76	65	11
521	387	133	431	347	84	228	190	38	80	68	12
515	375	140	440	353	87	240	198	42	92	77	15
515	366	148	447	350	97	246	202	45	106	87	19
520	365	155	454	351	103	267	216	51	112	92	20
526	370	156	454	349	106	279	227	52	108	89	18
535	377	158	448	341	107	293	238	54	121	100	22
541	379	163	431	324	107	294	237	57	120	97	23
561	390	170	425	316	109	305	243	62	129	104	25
576	401	175	429	314	115	307	243	65	132	107	26
581	403	178	432	314	118	305	237	68	142	116	26
588	405	184	435	316	120	295	228	67	147	119	28
570	392	178	445	319	125	295	223	72	156	125	31
544	371	174	451	323	128	283	209	73	149	119	30
542	370	172	455	325	130	285	210	75	150	120	30
575	392	183	449	323	126	277	206	71	151	119	32
622	421	201	434	308	126	276	204	72	144	112	33
671	450	220	419	299	121	270	198	72	145	112	33
732	491	241	396	283	112	265	196	69	143	110	33
820	542	278	395	282	113	268	198	70	155	119	36
895	585	310	407	286	121	273	195	77	160	119	40
955	621	334	439	307	132	271	196	75	156	116	41
1 010	654	356	485	339	146	258	185	72	158	116	42
1 049	673	377	548	383	165	241	174	67	170	124	46
1 079	681	398	630	427	203	246	174	73	187	135	52
1 107	689	418	693	463	230	256	180	77	191	135	56
1 130	699	431	723	477	246	276	194	82	194	139	55
1 156	709	447	775	508	267	310	214	95	199	142	57
1 194	728	465	819	534	285	353	249	104	197	142	55
1 226	742	484	847	548	299	401	283	118	206	150	56
1 259	751	508	874	552	322	444	314	130	220	158	61
1 289	764	525	916	572	344	499	336	163	238	170	68
1 305	769	536	941	590	351	529	353	176	251	180	71
1 323	770	554	962	597	366	556	375	181	259	189	69
1 329	767	562	979	613	366	571	376	195	272	202	70
1 332	771	562	996	617	379	583	386	197	281	201	80
1 337	775	562	1 010	619	391	599	396	203	291	205	85
1 343	762	581	1 041	631	410	622	413	210	323	232	91
1 337	754	584	1 060	641	419	642	418	224	353	242	111
1 339	765	574	1 056	655	401	635	416	219	347	235	112
1 340	764	577	1 057	664	393	634	413	221	348	228	120
1 341	759	582	1 060	653	407	636	422	214	353	240	113
1 338	750	588	1 060	634	426	640	431	210	354	249	105
1 337	748	589	1 061	623	438	638	416	222	348	245	103
1 334	757	577	1 062	625	437	643	411	232	345	237	108
1 331	746	586	1 062	636	426	645	411	234	348	232	116
1 334	747	587	1 059	643	416	640	413	227	349	240	109
1 335	740	594	1 059	641	419	645	415	230	350	249	102
1 340	750	591	1 062	632	430	645	413	232	357	248	109
1 344	760	584	1 062	640	422	647	423	224	364	245	118
1 337	761	576	1 060	650	410	655	437	218	370	250	119
1 336	751	585	1 054	631	423	663	433	230	382	253	129
1 335	762	573	1 060	641	419	657	442	216	372	245	127
1 337	759	578	1 059	631	429	658	439	219	373	249	124
1 337	759	578	1 053	629	424	659	429	230	376	250	126
1 333	744	588	1 052	624	428	658	435	223	379	255	124
1 326	740	587	1 049	615	434	657	436	222	377	258	119
1 331	752	579	1 052	623	429	662	431	232	378	242	136
1 330	747	583	1 054	636	418	663	427	236	384	239	146
1 334	743	591	1 053	639	413	665	428	236	385	259	126
1 338	746	593	1 049	631	418	668	436	231	381	262	119
1 343	748	595	1 053	631	422	668	426	243	388	263	125
1 345	754	592	1 059	639	420	669	427	242	394	259	135
1 343	758	586	1 059	638	420	674	441	233	395	258	138

TABLE 7. LABOR FORCE BY EDUCATIONAL ATTAINMENT, 1978 TO DATE

Unit : Thousand Persons

Junior high & below			高級中等 (高中、高職) Senior high school (regular & vocational)			大專及以上 Junior college & above		
國中 Junior high			合計 Total	男 Male	女 Female	合計 Total	男 Male	女 Female
小計 Total	男 Male	女 Female						
1 106	770	337	1 081	698	383	548	387	161
1 200	825	375	1 190	763	427	589	417	172
1 246	853	393	1 313	827	486	697	492	205
1 303	891	411	1 396	882	514	742	516	226
1 354	930	423	1 523	951	572	783	541	242
1 411	962	448	1 661	1 018	643	848	572	276
1 460	997	463	1 787	1 086	701	917	618	299
1 523	1 037	486	1 887	1 142	745	969	647	322
1 586	1 071	514	2 062	1 217	844	1 040	690	350
1 624	1 105	519	2 206	1 294	912	1 140	735	405
1 637	1 122	515	2 322	1 362	960	1 222	788	434
1 673	1 146	528	2 448	1 440	1 008	1 295	837	457
1 678	1 164	514	2 537	1 500	1 037	1 386	888	498
1 735	1 214	521	2 629	1 551	1 078	1 436	911	525
1 787	1 254	532	2 750	1 621	1 128	1 561	987	574
1 774	1 249	525	2 877	1 687	1 191	1 695	1 059	636
1 832	1 288	544	2 985	1 748	1 237	1 791	1 095	696
1 852	1 307	546	3 068	1 798	1 270	1 913	1 148	765
1 809	1 270	539	3 191	1 864	1 328	2 085	1 228	857
1 825	1 271	554	3 206	1 876	1 331	2 251	1 325	925
1 832	1 282	550	3 316	1 932	1 384	2 380	1 380	1 000
1 855	1 285	569	3 428	1 991	1 437	2 533	1 461	1 072
1 862	1 293	568	3 492	2 028	1 464	2 671	1 530	1 140
1 821	1 261	560	3 553	2 039	1 514	2 798	1 590	1 208
1 758	1 225	532	3 640	2 074	1 566	2 979	1 680	1 299
1 716	1 194	522	3 698	2 098	1 600	3 148	1 751	1 397
1 685	1 168	516	3 776	2 132	1 644	3 356	1 854	1 502
1 657	1 147	510	3 776	2 135	1 641	3 602	1 967	1 636
1 628	1 119	508	3 796	2 133	1 664	3 864	2 100	1 765
1 616	1 108	508	3 845	2 150	1 695	4 089	2 202	1 887
1 568	1 077	491	3 833	2 150	1 683	4 359	2 328	2 032
1 525	1 043	482	3 785	2 133	1 653	4 591	2 426	2 165
1 503	1 024	479	3 795	2 141	1 654	4 795	2 520	2 275
1 467	1 018	449	3 823	2 151	1 672	4 976	2 593	2 384
1 445	1 017	428	3 836	2 179	1 658	5 153	2 640	2 513
1 432	1 015	417	3 818	2 182	1 636	5 320	2 681	2 638
1 391	1 007	384	3 822	2 215	1 607	5 520	2 726	2 793
1 355	999	356	3 839	2 250	1 589	5 680	2 763	2 916
1 338	979	359	3 838	2 257	1 581	5 816	2 839	2 978
1 317	913	403	3 838	2 266	1 572	5 939	2 956	2 984
1 300	914	387	3 845	2 269	1 576	6 058	2 999	3 059
1 273	939	334	3 848	2 278	1 570	6 192	2 998	3 193
1 224	847	376	3 812	2 272	1 541	6 351	3 149	3 203
1 154	768	386	3 757	2 238	1 519	6 485	3 269	3 217
1 201	810	391	3 780	2 254	1 526	6 439	3 215	3 224
1 196	811	385	3 778	2 258	1 521	6 443	3 219	3 224
1 194	810	383	3 782	2 256	1 526	6 447	3 224	3 223
1 196	789	407	3 775	2 240	1 535	6 453	3 251	3 203
1 192	786	407	3 761	2 228	1 533	6 415	3 227	3 188
1 158	772	386	3 756	2 248	1 508	6 444	3 237	3 207
1 155	766	389	3 749	2 236	1 513	6 484	3 275	3 209
1 120	739	381	3 742	2 221	1 522	6 528	3 303	3 226
1 108	737	371	3 744	2 213	1 530	6 528	3 314	3 214
1 110	734	376	3 743	2 228	1 514	6 539	3 312	3 227
1 107	730	376	3 739	2 238	1 501	6 548	3 321	3 226
1 104	728	376	3 736	2 231	1 505	6 556	3 328	3 228
1 092	694	397	3 671	2 184	1 487	6 593	3 378	3 215
1 107	732	375	3 728	2 220	1 508	6 554	3 320	3 234
1 113	726	387	3 715	2 207	1 508	6 554	3 339	3 216
1 118	728	390	3 708	2 199	1 509	6 541	3 347	3 194
1 121	720	401	3 695	2 204	1 491	6 521	3 323	3 198
1 125	717	408	3 673	2 190	1 484	6 506	3 321	3 185
1 109	708	402	3 670	2 182	1 488	6 538	3 364	3 174
1 107	699	408	3 670	2 178	1 492	6 570	3 387	3 183
1 065	658	408	3 653	2 167	1 486	6 637	3 424	3 213
1 054	662	392	3 633	2 156	1 477	6 655	3 425	3 230
1 057	666	391	3 635	2 158	1 478	6 666	3 427	3 239
1 059	656	403	3 636	2 170	1 466	6 682	3 429	3 253
1 063	659	404	3 635	2 179	1 456	6 694	3 425	3 269

Note : Before 2011, data of "University" contain "Graduate school".

表 7 歷年勞動力之教育程度 (續 1)

單位：千人

Unit : Thousand Persons

年 月 別 Year & month	大專及以上 Junior college & above								
	專科 Junior college			大學 University			研究所 Graduate school		
	小計 Total	男 Male	女 Female	小計 Total	男 Male	女 Female	小計 Total	男 Male	女 Female
6 7年平均 Ave., 1978	276	183	92	272	204	68	-	-	-
6 8年平均 Ave., 1979	297	200	97	292	217	76	-	-	-
6 9年平均 Ave., 1980	359	240	119	337	251	86	-	-	-
7 0年平均 Ave., 1981	386	254	132	357	262	94	-	-	-
7 1年平均 Ave., 1982	413	270	142	370	271	99	-	-	-
7 2年平均 Ave., 1983	447	286	162	401	287	114	-	-	-
7 3年平均 Ave., 1984	489	315	175	428	303	124	-	-	-
7 4年平均 Ave., 1985	535	342	193	434	305	129	-	-	-
7 5年平均 Ave., 1986	571	367	205	469	323	145	-	-	-
7 6年平均 Ave., 1987	632	393	240	508	342	166	-	-	-
7 7年平均 Ave., 1988	678	421	257	543	367	177	-	-	-
7 8年平均 Ave., 1989	719	446	272	576	391	185	-	-	-
7 9年平均 Ave., 1990	777	483	294	608	404	204	-	-	-
8 0年平均 Ave., 1991	816	502	314	620	409	212	-	-	-
8 1年平均 Ave., 1992	902	558	344	658	428	230	-	-	-
8 2年平均 Ave., 1993	976	597	379	719	462	257	-	-	-
8 3年平均 Ave., 1994	1 041	621	420	750	474	276	-	-	-
8 4年平均 Ave., 1995	1 092	641	451	821	507	314	-	-	-
8 5年平均 Ave., 1996	1 199	691	508	886	536	349	-	-	-
8 6年平均 Ave., 1997	1 287	746	541	964	579	384	-	-	-
8 7年平均 Ave., 1998	1 347	768	579	1 033	612	421	-	-	-
8 8年平均 Ave., 1999	1 439	813	626	1 094	648	446	-	-	-
8 9年平均 Ave., 2000	1 517	851	666	1 154	679	475	-	-	-
9 0年平均 Ave., 2001	1 589	884	705	1 209	706	503	-	-	-
9 1年平均 Ave., 2002	1 657	911	745	1 322	769	553	-	-	-
9 2年平均 Ave., 2003	1 702	931	770	1 446	819	627	-	-	-
9 3年平均 Ave., 2004	1 748	950	798	1 608	904	705	-	-	-
9 4年平均 Ave., 2005	1 792	967	825	1 810	999	811	-	-	-
9 5年平均 Ave., 2006	1 824	984	840	2 040	1 115	925	-	-	-
9 6年平均 Ave., 2007	1 825	985	840	2 263	1 216	1 047	-	-	-
9 7年平均 Ave., 2008	1 850	991	860	2 509	1 337	1 172	-	-	-
9 8年平均 Ave., 2009	1 859	997	863	2 732	1 429	1 303	-	-	-
9 9年平均 Ave., 2010	1 879	1 006	874	2 915	1 515	1 401	-	-	-
1 0 0年平均 Ave., 2011	1 878	1 008	870	2 427	1 159	1 268	672	426	246
1 0 1年平均 Ave., 2012	1 871	1 000	871	2 563	1 205	1 358	719	435	284
1 0 2年平均 Ave., 2013	1 865	1 000	865	2 694	1 246	1 449	760	436	325
1 0 3年平均 Ave., 2014	1 863	1 004	859	2 837	1 278	1 559	820	445	375
1 0 4年平均 Ave., 2015	1 856	1 006	850	2 958	1 303	1 655	866	454	412
1 0 5年平均 Ave., 2016	1 855	1 015	840	3 065	1 360	1 705	897	464	433
1 0 6年平均 Ave., 2017	1 857	1 007	850	3 152	1 443	1 709	930	505	425
1 0 7年平均 Ave., 2018	1 865	1 008	857	3 233	1 469	1 764	960	522	438
1 0 8年平均 Ave., 2019	1 866	1 025	841	3 326	1 463	1 863	999	511	489
1 0 9年平均 Ave., 2020	1 842	1 017	825	3 454	1 569	1 885	1 056	563	493
1 1 0年平均 Ave., 2021	1 800	988	812	3 589	1 669	1 920	1 097	612	485
1 月 Jan.	1 823	999	824	3 536	1 627	1 908	1 080	589	492
2 月 Feb.	1 820	1 001	819	3 541	1 623	1 918	1 083	595	488
3 月 Mar.	1 819	1 004	815	3 546	1 629	1 917	1 082	591	491
4 月 Apr.	1 815	1 009	805	3 554	1 646	1 908	1 085	596	490
5 月 May	1 797	993	804	3 534	1 639	1 895	1 083	594	489
6 月 June	1 800	980	820	3 562	1 656	1 906	1 082	601	481
7 月 July	1 796	980	816	3 591	1 669	1 922	1 097	625	471
8 月 Aug.	1 787	981	806	3 635	1 709	1 926	1 107	613	494
9 月 Sept.	1 781	975	806	3 639	1 721	1 918	1 108	618	490
1 0 月 Oct.	1 785	972	813	3 641	1 712	1 929	1 114	629	485
1 1 月 Nov.	1 790	978	812	3 640	1 698	1 942	1 117	645	473
1 2 月 Dec.	1 784	982	802	3 649	1 701	1 948	1 123	644	479
1 1 1年平均 Ave., 2022	1 751	955	797	3 707	1 770	1 937	1 134	653	482
1 月 Jan.	1 784	972	812	3 647	1 709	1 938	1 123	640	484
2 月 Feb.	1 780	976	804	3 653	1 716	1 937	1 121	647	474
3 月 Mar.	1 770	976	794	3 650	1 728	1 922	1 121	643	478
4 月 Apr.	1 753	973	780	3 646	1 718	1 929	1 122	633	489
5 月 May	1 744	963	781	3 641	1 725	1 916	1 120	633	487
6 月 June	1 744	950	794	3 672	1 770	1 902	1 122	644	478
7 月 July	1 741	943	798	3 694	1 774	1 920	1 136	671	465
8 月 Aug.	1 744	949	795	3 753	1 810	1 943	1 140	666	474
9 月 Sept.	1 740	953	787	3 771	1 821	1 950	1 144	652	492
1 0 月 Oct.	1 740	945	795	3 777	1 826	1 951	1 149	656	493
1 1 月 Nov.	1 740	932	809	3 788	1 828	1 960	1 154	670	484
1 2 月 Dec.	1 738	924	814	3 794	1 820	1 974	1 162	682	480

TABLE 7. LABOR FORCE BY EDUCATIONAL ATTAINMENT, 1978 TO DATE (Cont. End)

Unit : %

Junior college & above								
專 科 Junior college			大 學 University			研 究 所 Graduate school		
小計 Total	男 Male	女 Female	小計 Total	男 Male	女 Female	小計 Total	男 Male	女 Female
4.35	2.89	1.46	4.29	3.22	1.08	-	-	-
4.56	3.07	1.48	4.49	3.33	1.16	-	-	-
5.42	3.62	1.80	5.09	3.79	1.30	-	-	-
5.70	3.75	1.95	5.27	3.88	1.39	-	-	-
5.93	3.89	2.05	5.32	3.89	1.43	-	-	-
6.15	3.93	2.22	5.52	3.95	1.57	-	-	-
6.53	4.20	2.33	5.71	4.05	1.66	-	-	-
6.99	4.47	2.52	5.68	3.99	1.69	-	-	-
7.19	4.61	2.58	5.90	4.07	1.83	-	-	-
7.73	4.80	2.93	6.20	4.18	2.02	-	-	-
8.23	5.11	3.12	6.59	4.45	2.14	-	-	-
8.57	5.32	3.24	6.86	4.66	2.21	-	-	-
9.23	5.74	3.49	7.22	4.80	2.42	-	-	-
9.52	5.86	3.66	7.24	4.77	2.47	-	-	-
10.29	6.37	3.92	7.51	4.89	2.63	-	-	-
11.00	6.73	4.27	8.10	5.20	2.90	-	-	-
11.46	6.84	4.62	8.26	5.22	3.04	-	-	-
11.86	6.96	4.90	8.91	5.51	3.41	-	-	-
12.88	7.43	5.45	9.51	5.76	3.75	-	-	-
13.64	7.91	5.73	10.22	6.14	4.08	-	-	-
14.11	8.05	6.06	10.82	6.41	4.41	-	-	-
14.88	8.41	6.48	11.32	6.71	4.61	-	-	-
15.50	8.70	6.80	11.79	6.94	4.85	-	-	-
16.16	8.99	7.17	12.29	7.18	5.12	-	-	-
16.62	9.14	7.48	13.26	7.71	5.55	-	-	-
16.89	9.24	7.65	14.35	8.13	6.22	-	-	-
17.07	9.28	7.79	15.71	8.82	6.88	-	-	-
17.28	9.33	7.95	17.45	9.64	7.82	-	-	-
17.34	9.35	7.98	19.39	10.60	8.79	-	-	-
17.04	9.20	7.84	21.13	11.35	9.77	-	-	-
17.05	9.13	7.92	23.12	12.32	10.80	-	-	-
17.03	9.13	7.90	25.02	13.09	11.93	-	-	-
16.98	9.08	7.89	26.34	13.68	12.66	-	-	-
16.77	9.00	7.77	21.67	10.35	11.32	6.00	3.80	2.20
16.50	8.82	7.68	22.60	10.63	11.97	6.34	3.84	2.51
16.30	8.74	7.56	23.54	10.88	12.66	6.64	3.81	2.84
16.15	8.70	7.45	24.60	11.08	13.52	7.11	3.86	3.25
15.95	8.65	7.30	25.41	11.20	14.22	7.44	3.90	3.54
15.82	8.65	7.16	26.13	11.60	14.54	7.65	3.96	3.69
15.74	8.54	7.21	26.73	12.24	14.49	7.88	4.29	3.60
15.71	8.49	7.22	27.23	12.37	14.85	8.09	4.39	3.69
15.62	8.58	7.04	27.84	12.25	15.60	8.36	4.27	4.09
15.39	8.50	6.90	28.87	13.12	15.75	8.82	4.70	4.12
15.10	8.29	6.81	30.11	14.01	16.11	9.20	5.13	4.07
15.24	8.35	6.89	29.55	13.60	15.95	9.03	4.92	4.11
15.22	8.37	6.85	29.61	13.57	16.04	9.05	4.98	4.08
15.20	8.39	6.81	29.65	13.62	16.03	9.05	4.95	4.10
15.17	8.44	6.73	29.71	13.76	15.95	9.07	4.98	4.09
15.12	8.36	6.76	29.73	13.79	15.94	9.11	5.00	4.11
15.17	8.25	6.91	30.00	13.95	16.06	9.12	5.07	4.05
15.09	8.23	6.85	30.17	14.02	16.15	9.21	5.25	3.96
15.01	8.24	6.77	30.53	14.35	16.18	9.30	5.15	4.15
14.98	8.20	6.78	30.61	14.48	16.13	9.32	5.20	4.12
15.00	8.16	6.83	30.59	14.38	16.21	9.36	5.28	4.08
15.03	8.21	6.82	30.55	14.26	16.30	9.38	5.41	3.97
14.97	8.24	6.73	30.63	14.28	16.35	9.43	5.41	4.02
14.78	8.05	6.72	31.28	14.93	16.34	9.57	5.51	4.06
14.98	8.17	6.82	30.63	14.35	16.28	9.44	5.37	4.07
14.97	8.21	6.76	30.72	14.43	16.29	9.43	5.44	3.99
14.90	8.22	6.69	30.74	14.55	16.19	9.44	5.42	4.02
14.80	8.22	6.58	30.79	14.50	16.29	9.47	5.34	4.13
14.78	8.16	6.62	30.84	14.61	16.23	9.49	5.36	4.13
14.76	8.04	6.72	31.08	14.98	16.10	9.49	5.45	4.04
14.70	7.96	6.73	31.18	14.97	16.21	9.59	5.66	3.93
14.72	8.01	6.71	31.67	15.27	16.40	9.62	5.62	4.00
14.71	8.05	6.65	31.88	15.39	16.49	9.67	5.51	4.16
14.69	7.98	6.71	31.89	15.42	16.48	9.70	5.54	4.16
14.68	7.86	6.82	31.94	15.41	16.53	9.73	5.65	4.08
14.64	7.78	6.86	31.96	15.33	16.63	9.79	5.75	4.04

表9 歷年教育程度別勞動力參與率

單位：％

年 月 別 Year & month	總計 Total	男 Male	女 Female	國 中 及 以 下					
				合計 Total	男 Male	女 Female	國小及以下 Primary school & below		
							小計 Total	男 Male	女 Female
67年平均 Ave., 1978	58.76	77.96	39.13	59.36	83.86	37.13	57.25	85.06	34.73
68年平均 Ave., 1979	58.73	77.95	39.23	59.17	83.74	37.05	56.57	84.40	34.19
69年平均 Ave., 1980	58.26	77.11	39.25	58.43	82.82	36.67	55.47	82.98	33.61
70年平均 Ave., 1981	57.82	76.78	38.76	57.61	81.99	35.85	54.54	82.23	32.64
71年平均 Ave., 1982	57.93	76.47	39.30	57.60	81.68	36.09	54.24	81.19	32.90
72年平均 Ave., 1983	59.26	76.36	42.12	58.93	81.36	38.92	55.58	80.38	36.03
73年平均 Ave., 1984	59.72	76.11	43.30	59.17	80.61	40.06	55.87	79.47	37.42
74年平均 Ave., 1985	59.49	75.47	43.46	58.80	79.78	40.04	55.22	78.19	37.24
75年平均 Ave., 1986	60.37	75.15	45.51	59.43	79.00	41.81	55.63	76.81	39.00
76年平均 Ave., 1987	60.93	75.24	46.54	59.72	79.04	42.29	55.69	76.40	39.53
77年平均 Ave., 1988	60.21	74.83	45.56	58.46	78.35	40.61	54.09	75.35	37.71
78年平均 Ave., 1989	60.12	74.84	45.35	57.96	77.88	40.07	53.33	74.60	36.97
79年平均 Ave., 1990	59.24	73.96	44.50	56.69	76.86	38.71	51.86	73.02	35.85
80年平均 Ave., 1991	59.11	73.80	44.39	56.22	76.40	38.12	51.04	72.20	35.15
81年平均 Ave., 1992	59.34	73.78	44.83	56.13	75.91	38.33	50.60	70.87	35.45
82年平均 Ave., 1993	58.82	72.67	44.89	55.11	74.65	37.63	49.24	68.90	34.73
83年平均 Ave., 1994	58.96	72.44	45.40	54.80	73.96	37.56	48.28	67.33	34.22
84年平均 Ave., 1995	58.71	72.03	45.34	54.04	73.03	36.88	47.10	65.73	33.39
85年平均 Ave., 1996	58.44	71.13	45.76	52.69	71.04	36.24	45.45	63.01	32.65
86年平均 Ave., 1997	58.33	71.09	45.64	51.98	70.02	35.82	44.60	61.69	32.06
87年平均 Ave., 1998	58.04	70.58	45.60	51.05	69.06	34.84	42.74	59.41	30.53
88年平均 Ave., 1999	57.93	69.93	46.03	50.26	67.71	34.62	41.07	56.94	29.65
89年平均 Ave., 2000	57.68	69.42	46.02	49.42	66.73	33.94	39.58	54.94	28.65
90年平均 Ave., 2001	57.23	68.47	46.10	48.51	65.70	33.14	37.92	53.30	27.09
91年平均 Ave., 2002	57.34	68.22	46.59	47.96	64.95	32.77	37.07	52.18	26.63
92年平均 Ave., 2003	57.34	67.69	47.14	47.24	63.47	32.64	36.14	50.18	26.40
93年平均 Ave., 2004	57.66	67.78	47.71	46.39	62.38	31.96	34.82	48.59	25.26
94年平均 Ave., 2005	57.78	67.62	48.12	45.53	61.43	31.24	33.52	47.01	24.23
95年平均 Ave., 2006	57.92	67.35	48.68	44.34	59.72	30.53	31.90	44.61	23.14
96年平均 Ave., 2007	58.25	67.24	49.44	43.88	59.01	30.34	30.88	42.83	22.68
97年平均 Ave., 2008	58.28	67.09	49.67	42.87	57.85	29.46	29.71	41.46	21.68
98年平均 Ave., 2009	57.90	66.40	49.62	41.67	56.22	28.61	28.23	39.63	20.44
99年平均 Ave., 2010	58.07	66.51	49.89	41.62	56.00	28.67	27.89	39.21	20.17
100年平均 Ave., 2011	58.17	66.67	49.97	41.18	55.99	27.62	27.40	39.07	19.39
101年平均 Ave., 2012	58.35	66.83	50.19	41.25	55.95	27.34	27.36	38.84	19.22
102年平均 Ave., 2013	58.43	66.74	50.46	41.50	55.64	27.51	27.23	38.19	19.09
103年平均 Ave., 2014	58.54	66.78	50.64	40.57	54.38	26.20	25.79	36.14	17.74
104年平均 Ave., 2015	58.65	66.91	50.74	40.17	53.85	25.22	25.36	35.88	16.80
105年平均 Ave., 2016	58.75	67.05	50.80	40.37	54.20	25.43	25.31	35.86	16.75
106年平均 Ave., 2017	58.83	67.13	50.92	40.57	54.79	26.69	25.07	36.05	16.81
107年平均 Ave., 2018	58.99	67.24	51.14	40.93	54.86	26.73	24.88	35.61	16.54
108年平均 Ave., 2019	59.17	67.34	51.39	40.87	53.99	25.60	24.32	34.15	15.68
109年平均 Ave., 2020	59.14	67.24	51.41	39.70	52.15	26.49	22.92	32.08	15.16
110年平均 Ave., 2021	59.02	66.93	51.49	38.24	50.19	26.54	21.45	29.60	14.91
1 月 Jan.	59.14	67.20	51.46	39.14	51.83	26.28	22.03	31.68	14.07
2 月 Feb.	59.11	67.16	51.44	38.86	51.27	26.33	21.86	30.50	14.77
3 月 Mar.	59.14	67.15	51.51	38.72	51.06	26.29	21.85	30.28	14.96
4 月 Apr.	59.15	67.10	51.57	38.67	50.49	26.86	21.82	31.03	14.35
5 月 May	58.82	66.57	51.44	38.17	49.64	26.78	21.22	29.60	14.46
6 月 June	58.76	66.56	51.34	37.58	48.86	26.51	21.02	27.96	15.45
7 月 July	58.95	66.80	51.47	38.07	49.53	26.90	21.18	28.37	15.45
8 月 Aug.	58.98	66.81	51.53	38.05	50.20	26.34	21.12	29.59	14.40
9 月 Sept.	58.93	66.76	51.47	37.88	50.06	26.20	20.96	28.81	14.77
10 月 Oct.	59.02	66.87	51.54	37.88	49.82	26.48	21.07	28.77	15.02
11 月 Nov.	59.11	67.04	51.56	38.00	49.50	27.04	21.62	28.74	16.03
12 月 Dec.	59.16	67.15	51.54	37.82	49.85	26.40	21.58	29.75	15.22
111年平均 Ave., 2022	59.18	67.14	51.61	37.56	49.39	26.86	21.19	29.43	14.93
1 月 Jan.	59.17	67.19	51.53	37.83	50.82	25.60	21.59	31.10	14.21
2 月 Feb.	59.17	67.18	51.54	37.81	50.30	26.13	21.46	30.61	14.38
3 月 Mar.	59.19	67.18	51.58	37.91	49.80	26.86	21.55	29.42	15.51
4 月 Apr.	59.16	67.14	51.57	37.87	49.71	26.91	21.53	30.04	15.00
5 月 May	59.05	66.97	51.51	37.75	49.26	27.15	21.31	29.53	15.04
6 月 June	59.12	67.10	51.54	37.62	48.55	27.63	21.22	27.90	16.14
7 月 July	59.28	67.32	51.64	38.00	49.39	27.72	21.30	28.84	15.60
8 月 Aug.	59.29	67.29	51.69	37.67	49.29	27.34	21.27	30.26	14.48
9 月 Sept.	59.17	67.09	51.64	37.29	49.14	26.81	20.97	29.18	14.80
10 月 Oct.	59.18	67.05	51.71	37.16	49.02	26.76	20.82	28.45	15.09
11 月 Nov.	59.20	67.10	51.71	36.98	48.59	26.83	20.70	28.90	14.55
12 月 Dec.	59.17	67.09	51.66	36.81	48.70	26.51	20.59	28.86	14.38

註：99年(含)以前，「大學」係含「研究所」者。

TABLE 9. LABOR FORCE PARTICIPATION RATES BY EDUCATIONAL ATTAINMENT, 1978 TO DATE

Unit : %

Junior high & below			高級中等 (高中、高職) Senior high school (regular & vocational)			大專及以上 Junior college & above		
國中 Junior high			合計	男	女	合計	男	女
小計 Total	男 Male	女 Female	Total	Male	Female	Total	Male	Female
67.45	80.31	49.38	54.36	62.82	43.64	63.34	68.37	53.79
68.43	81.91	50.26	55.29	64.27	44.24	62.92	68.56	52.48
68.29	82.40	49.77	55.07	64.32	44.25	64.08	70.19	53.03
67.23	81.41	48.81	55.33	65.22	43.90	64.83	71.15	53.91
67.84	82.84	48.53	55.75	65.62	44.61	65.09	71.02	54.85
68.74	83.60	49.74	57.15	66.61	46.66	66.09	71.26	57.44
68.38	83.10	49.50	58.13	67.72	47.66	66.51	71.84	57.67
68.33	83.12	49.52	57.96	67.55	47.60	66.77	71.87	58.42
69.13	83.40	50.96	59.46	68.40	50.04	67.35	72.20	59.47
69.71	84.11	51.10	60.46	69.20	51.27	67.74	72.02	61.17
68.87	83.87	49.55	60.42	69.44	51.02	67.58	72.27	60.45
68.52	83.68	49.18	60.91	70.51	50.99	67.52	72.54	59.94
67.24	83.30	46.79	60.51	70.48	50.23	66.40	71.19	59.29
67.08	83.09	46.31	60.65	70.66	50.39	66.80	71.46	60.01
67.07	83.48	45.84	60.93	71.23	50.44	67.22	72.18	60.12
66.39	82.98	44.97	60.70	70.45	50.76	66.71	71.32	60.22
67.03	83.29	45.85	61.00	70.90	50.94	67.52	71.21	62.42
66.66	82.95	45.33	60.94	70.91	50.82	67.65	71.50	62.60
65.52	81.72	44.66	61.12	70.64	51.40	68.27	72.10	63.45
64.55	80.83	44.15	61.08	71.09	50.96	68.75	73.21	63.24
64.97	81.27	44.27	61.12	71.11	51.11	68.36	72.70	63.16
64.71	80.44	44.90	61.36	71.21	51.50	67.98	71.96	63.21
64.62	80.26	44.77	61.40	71.30	51.49	67.65	71.26	63.35
65.08	79.92	45.89	61.38	70.68	52.14	66.40	69.79	62.41
65.36	79.50	46.37	61.90	71.14	52.81	65.91	69.16	62.14
64.83	78.46	46.38	62.43	71.64	53.42	65.43	68.51	61.95
64.48	77.76	46.51	63.41	72.66	54.43	65.75	68.83	62.32
64.00	77.23	46.21	63.45	72.67	54.46	66.40	69.18	63.35
62.95	75.89	45.75	63.52	72.34	54.93	67.38	70.21	64.30
62.93	76.01	45.75	63.95	72.24	55.82	67.63	70.36	64.71
61.99	74.84	45.04	63.64	72.02	55.40	68.18	70.85	65.35
61.02	73.21	44.87	62.61	71.13	54.22	68.40	70.82	65.89
61.23	73.02	45.51	62.25	70.87	53.78	68.43	71.17	65.64
60.56	72.78	43.86	62.36	70.93	53.97	68.23	71.29	65.19
60.51	72.75	43.23	62.30	71.19	53.51	68.00	71.37	64.78
61.04	72.79	43.81	61.82	70.60	53.02	67.77	71.76	64.14
60.64	72.19	42.70	61.80	71.12	52.35	68.03	72.26	64.36
59.89	71.16	41.49	62.04	71.69	52.10	67.79	72.39	63.94
60.00	71.63	41.56	62.06	71.77	52.01	67.29	71.99	63.34
60.48	72.68	43.82	62.24	72.16	51.95	66.67	70.60	63.19
61.37	73.03	44.56	62.56	72.65	52.13	66.10	70.33	62.41
61.80	72.70	43.49	62.88	73.28	52.14	65.83	70.89	61.70
60.61	71.77	44.89	62.77	73.41	51.71	66.00	70.88	61.82
59.29	70.76	44.82	62.45	72.84	51.61	66.22	70.87	62.08
60.41	71.74	45.52	62.56	73.14	51.55	66.18	70.77	62.16
59.83	71.69	44.37	62.51	73.22	51.35	66.30	70.89	62.28
59.36	71.30	43.84	62.62	73.22	51.58	66.39	70.99	62.34
59.11	69.27	46.04	62.54	72.78	51.90	66.48	71.43	62.11
58.57	68.86	45.44	62.37	72.42	51.91	66.16	70.92	61.96
57.76	69.21	43.37	62.28	72.99	51.10	66.27	70.75	62.30
59.13	70.62	44.78	62.22	72.64	51.34	66.31	71.01	62.12
60.13	71.68	45.79	62.39	72.43	51.90	66.00	70.59	61.88
60.09	72.36	44.94	62.43	72.24	52.19	65.88	70.60	61.63
59.71	71.69	45.03	62.48	72.74	51.75	66.05	70.62	61.94
59.06	70.80	44.68	62.48	73.18	51.29	66.21	70.84	62.04
58.41	70.17	44.08	62.51	73.04	51.50	66.39	71.01	62.21
57.93	69.68	44.75	62.22	72.50	51.50	66.60	71.26	62.33
58.21	70.65	43.30	62.50	72.74	51.78	66.43	70.84	62.45
58.07	69.94	44.04	62.39	72.43	51.87	66.53	71.24	62.26
57.93	69.89	43.91	62.41	72.38	51.97	66.52	71.47	62.03
57.68	69.00	44.55	62.43	72.90	51.51	66.52	71.12	62.34
57.51	68.40	44.94	62.24	72.63	51.40	66.50	71.15	62.26
57.60	68.94	44.66	62.23	72.42	51.59	66.61	71.74	61.92
58.71	70.14	45.88	62.29	72.38	51.76	66.60	71.70	61.91
58.75	69.47	47.04	62.29	72.45	51.71	66.51	71.40	61.99
58.32	70.30	45.27	61.97	72.10	51.43	66.57	71.23	62.26
57.98	70.79	44.32	61.98	72.16	51.40	66.67	71.13	62.53
57.51	69.27	45.05	61.99	72.59	50.97	66.82	71.14	62.79
56.99	69.49	44.06	61.92	72.86	50.57	66.91	70.93	63.16

Note : Before 2011, data of "University" contain "Graduate school".

表9 歷年教育程度別勞動力參與率(續)

TABLE 9. LABOR FORCE PARTICIPATION RATES BY EDUCATIONAL ATTAINMENT, 1978 TO DATE (Cont.)

年 月 別 Year & month	大專及以上 Junior college & above								
	專科 Junior college			大學 University			研究所 Graduate school		
	小計 Total	男 Male	女 Female	小計 Total	男 Male	女 Female	小計 Total	男 Male	女 Female
6 7年平均 Ave., 1978	67.46	72.78	58.91	59.65	64.83	48.14	-	-	-
6 8年平均 Ave., 1979	67.81	73.86	57.97	58.63	64.30	46.80	-	-	-
6 9年平均 Ave., 1980	68.50	74.90	58.44	59.96	66.20	47.00	-	-	-
7 0年平均 Ave., 1981	68.47	75.23	58.38	61.31	67.61	48.68	-	-	-
7 1年平均 Ave., 1982	68.77	75.26	59.10	61.42	67.23	49.72	-	-	-
7 2年平均 Ave., 1983	69.23	74.86	61.10	62.91	68.01	52.95	-	-	-
7 3年平均 Ave., 1984	70.08	75.85	61.64	62.86	68.12	52.88	-	-	-
7 4年平均 Ave., 1985	70.89	76.82	62.35	62.31	67.04	53.40	-	-	-
7 5年平均 Ave., 1986	71.40	77.27	62.85	62.99	67.20	55.28	-	-	-
7 6年平均 Ave., 1987	72.10	77.20	65.06	63.01	66.87	56.29	-	-	-
7 7年平均 Ave., 1988	71.40	76.63	64.21	63.35	67.84	55.70	-	-	-
7 8年平均 Ave., 1989	70.91	76.42	63.42	63.72	68.56	55.47	-	-	-
7 9年平均 Ave., 1990	70.06	75.85	62.27	62.24	66.32	55.47	-	-	-
8 0年平均 Ave., 1991	70.17	75.69	62.83	62.83	66.87	56.26	-	-	-
8 1年平均 Ave., 1992	71.50	77.66	63.34	62.12	66.10	55.87	-	-	-
8 2年平均 Ave., 1993	71.34	77.28	63.65	61.30	64.86	55.80	-	-	-
8 3年平均 Ave., 1994	72.30	77.26	66.02	61.84	64.58	57.65	-	-	-
8 4年平均 Ave., 1995	71.72	77.20	65.17	62.90	65.40	59.23	-	-	-
8 5年平均 Ave., 1996	72.51	78.16	66.01	63.27	65.55	60.07	-	-	-
8 6年平均 Ave., 1997	73.29	79.62	66.05	63.50	66.33	59.67	-	-	-
8 7年平均 Ave., 1998	72.61	78.71	65.83	63.52	66.34	59.83	-	-	-
8 8年平均 Ave., 1999	72.89	78.54	66.68	62.44	65.13	58.90	-	-	-
8 9年平均 Ave., 2000	73.29	78.67	67.40	61.44	63.74	58.42	-	-	-
9 0年平均 Ave., 2001	73.33	78.69	67.56	59.07	61.13	56.40	-	-	-
9 1年平均 Ave., 2002	74.24	79.35	68.83	57.79	60.03	54.94	-	-	-
9 2年平均 Ave., 2003	74.89	80.11	69.42	56.96	58.82	54.70	-	-	-
9 3年平均 Ave., 2004	75.81	81.12	70.32	57.47	59.37	55.22	-	-	-
9 4年平均 Ave., 2005	76.86	82.40	71.24	58.52	59.88	56.93	-	-	-
9 5年平均 Ave., 2006	77.67	83.63	71.69	60.25	61.50	58.79	-	-	-
9 6年平均 Ave., 2007	77.26	83.18	71.31	61.46	62.55	60.23	-	-	-
9 7年平均 Ave., 2008	77.47	83.19	71.78	62.63	63.83	61.32	-	-	-
9 8年平均 Ave., 2009	76.99	83.18	70.89	63.58	64.17	62.95	-	-	-
9 9年平均 Ave., 2010	76.87	83.36	70.54	63.91	64.87	62.91	-	-	-
1 0 0年平均 Ave., 2011	76.28	83.36	69.46	62.40	62.65	62.17	71.26	73.69	67.42
1 0 1年平均 Ave., 2012	75.51	82.50	68.81	62.65	63.53	61.89	71.24	73.72	67.76
1 0 2年平均 Ave., 2013	74.92	82.37	67.83	62.84	64.67	61.35	70.85	73.09	68.05
1 0 3年平均 Ave., 2014	74.52	82.13	67.25	63.32	65.42	61.70	72.35	74.41	70.06
1 0 4年平均 Ave., 2015	74.02	81.42	66.82	63.26	65.72	61.44	72.47	75.86	69.06
1 0 5年平均 Ave., 2016	74.04	81.51	66.65	62.83	65.53	60.83	71.14	74.49	67.87
1 0 6年平均 Ave., 2017	74.11	80.69	67.57	62.11	64.35	60.33	70.08	72.65	67.25
1 0 7年平均 Ave., 2018	74.32	80.19	68.43	61.42	64.28	59.22	68.97	72.31	65.36
1 0 8年平均 Ave., 2019	74.52	80.77	68.11	61.14	64.97	58.44	68.40	71.98	65.01
1 0 9年平均 Ave., 2020	74.13	80.86	67.23	61.61	65.26	58.88	68.88	72.13	65.51
1 1 0年平均 Ave., 2021	73.05	79.38	66.59	62.44	65.96	59.68	69.29	73.04	65.08
1 1 月 Jan.	73.56	79.74	67.24	62.12	65.68	59.37	69.29	72.47	65.84
2 月 Feb.	73.49	80.00	66.84	62.27	65.47	59.80	69.60	73.40	65.45
3 月 Mar.	73.54	80.29	66.64	62.39	65.67	59.86	69.60	72.90	66.00
4 月 Apr.	73.41	80.77	65.87	62.55	66.16	59.74	69.83	73.18	66.14
5 月 May	72.86	79.69	65.88	62.25	65.89	59.41	69.85	72.89	66.49
6 月 June	73.07	78.70	67.32	62.37	65.86	59.63	69.83	73.65	65.58
7 月 July	73.06	78.96	67.03	62.95	66.44	60.20	67.93	72.88	62.31
8 月 Aug.	72.51	78.85	66.05	62.53	66.36	59.49	68.55	71.30	65.42
9 月 Sept.	72.43	78.57	66.18	62.35	66.47	59.07	68.68	71.56	65.36
1 0 月 Oct.	72.69	78.36	66.91	62.41	66.15	59.43	69.12	72.90	64.78
1 1 月 Nov.	73.02	79.01	66.91	62.46	65.64	59.92	69.43	74.71	63.32
1 2 月 Dec.	72.97	79.59	66.22	62.66	65.72	60.21	69.89	74.62	64.39
1 1 1年平均 Ave., 2022	72.74	78.86	66.55	63.28	67.02	60.22	69.45	73.48	64.64
1 1 月 Jan.	73.03	78.96	67.01	62.69	65.95	60.07	69.97	73.93	65.34
2 月 Feb.	73.06	79.52	66.49	62.86	66.14	60.21	69.93	74.76	64.28
3 月 Mar.	72.84	79.74	65.84	62.91	66.65	59.89	70.04	74.21	65.12
4 月 Apr.	72.68	80.16	65.10	62.97	66.28	60.30	70.09	72.92	66.75
5 月 May	72.64	79.70	65.49	62.97	66.59	60.03	70.07	72.87	66.74
6 月 June	72.68	78.72	66.57	63.13	67.75	59.37	70.17	74.07	65.53
7 月 July	72.73	78.37	67.03	63.61	67.82	60.16	68.21	74.03	61.26
8 月 Aug.	72.65	78.68	66.56	63.46	67.46	60.14	68.52	73.35	62.72
9 月 Sept.	72.66	79.32	65.96	63.52	67.45	60.25	68.70	71.72	65.07
1 0 月 Oct.	72.68	78.69	66.63	63.60	67.46	60.37	69.00	72.04	65.33
1 1 月 Nov.	72.66	77.58	67.71	63.78	67.52	60.65	69.23	73.41	64.17
1 2 月 Dec.	72.57	76.88	68.24	63.86	67.06	61.18	69.63	74.57	63.63

單位：%

Unit：%

表 1 1 歷年就業者之年齡

單位：千人

年 月 別 Year & month	總計 Total	男 Male	女 Female	1 5 ~ 2 4 歲					
				合計 Total	男 Male	女 Female	1 5 ~ 1 9 歲 Years		
							小計 Total	男 Male	女 Female
6 7 年平均 Ave., 1978	6 231	4 183	2 048	1 773	861	911	842	416	426
6 8 年平均 Ave., 1979	6 432	4 306	2 126	1 775	846	929	841	411	430
6 9 年平均 Ave., 1980	6 547	4 357	2 191	1 732	804	927	787	381	406
7 0 年平均 Ave., 1981	6 672	4 448	2 224	1 700	784	917	748	364	385
7 1 年平均 Ave., 1982	6 811	4 509	2 301	1 655	758	898	704	344	360
7 2 年平均 Ave., 1983	7 070	4 561	2 509	1 644	740	904	668	323	345
7 3 年平均 Ave., 1984	7 308	4 661	2 647	1 630	727	903	632	308	324
7 4 年平均 Ave., 1985	7 428	4 719	2 709	1 568	695	873	586	284	302
7 5 年平均 Ave., 1986	7 733	4 821	2 912	1 588	691	897	578	276	302
7 6 年平均 Ave., 1987	8 022	4 966	3 057	1 591	694	897	554	271	283
7 7 年平均 Ave., 1988	8 107	5 043	3 064	1 506	647	859	499	242	256
7 8 年平均 Ave., 1989	8 258	5 149	3 110	1 467	634	833	467	228	239
7 9 年平均 Ave., 1990	8 283	5 175	3 108	1 375	591	784	408	199	209
8 0 年平均 Ave., 1991	8 439	5 274	3 165	1 345	584	761	385	189	196
8 1 年平均 Ave., 1992	8 632	5 380	3 252	1 310	585	725	358	179	179
8 2 年平均 Ave., 1993	8 745	5 422	3 323	1 278	574	705	340	171	169
8 3 年平均 Ave., 1994	8 939	5 511	3 428	1 296	591	705	363	191	171
8 4 年平均 Ave., 1995	9 045	5 558	3 487	1 256	580	677	357	190	166
8 5 年平均 Ave., 1996	9 068	5 508	3 560	1 203	546	657	338	178	160
8 6 年平均 Ave., 1997	9 176	5 562	3 613	1 193	541	652	323	170	153
8 7 年平均 Ave., 1998	9 289	5 610	3 679	1 167	519	648	287	150	137
8 8 年平均 Ave., 1999	9 385	5 624	3 761	1 193	535	658	276	148	127
8 9 年平均 Ave., 2000	9 491	5 670	3 821	1 189	541	648	254	139	116
9 0 年平均 Ave., 2001	9 383	5 553	3 830	1 117	498	619	213	113	99
9 1 年平均 Ave., 2002	9 454	5 547	3 907	1 070	462	608	190	100	90
9 2 年平均 Ave., 2003	9 573	5 579	3 994	1 013	429	584	165	85	80
9 3 年平均 Ave., 2004	9 786	5 680	4 106	989	425	564	153	81	71
9 4 年平均 Ave., 2005	9 942	5 753	4 190	944	409	535	144	78	66
9 5 年平均 Ave., 2006	10 111	5 810	4 301	902	392	510	136	73	64
9 6 年平均 Ave., 2007	10 294	5 868	4 426	870	383	487	138	71	67
9 7 年平均 Ave., 2008	10 403	5 902	4 501	821	371	450	136	73	64
9 8 年平均 Ave., 2009	10 279	5 776	4 502	749	329	419	120	59	61
9 9 年平均 Ave., 2010	10 493	5 880	4 613	758	344	414	125	65	60
1 0 0 年平均 Ave., 2011	10 709	6 006	4 702	763	352	411	123	66	57
1 0 1 年平均 Ave., 2012	10 860	6 083	4 777	780	362	418	122	65	57
1 0 2 年平均 Ave., 2013	10 967	6 116	4 851	782	374	408	116	63	53
1 0 3 年平均 Ave., 2014	11 079	6 166	4 913	774	384	390	111	64	47
1 0 4 年平均 Ave., 2015	11 198	6 234	4 964	796	402	393	114	69	45
1 0 5 年平均 Ave., 2016	11 267	6 267	5 000	814	430	384	114	70	44
1 0 6 年平均 Ave., 2017	11 352	6 305	5 047	831	430	402	111	65	46
1 0 7 年平均 Ave., 2018	11 434	6 346	5 089	860	445	416	113	69	44
1 0 8 年平均 Ave., 2019	11 500	6 376	5 124	872	463	409	113	72	41
1 0 9 年平均 Ave., 2020	11 504	6 378	5 126	850	456	394	102	61	41
1 1 0 年平均 Ave., 2021	11 447	6 332	5 115	812	426	386	90	54	37
1 月 Jan.	11 527	6 383	5 144	839	434	404	96	56	40
2 月 Feb.	11 514	6 374	5 140	834	433	402	95	56	39
3 月 Mar.	11 521	6 376	5 145	833	442	391	95	57	37
4 月 Apr.	11 524	6 373	5 151	831	451	380	95	57	37
5 月 May	11 398	6 289	5 109	809	423	386	90	52	38
6 月 June	11 301	6 247	5 054	802	414	388	88	53	35
7 月 July	11 364	6 293	5 071	805	435	370	89	55	34
8 月 Aug.	11 399	6 305	5 094	809	424	385	91	51	40
9 月 Sept.	11 417	6 313	5 104	798	409	389	87	45	42
1 0 月 Oct.	11 445	6 332	5 113	798	419	379	86	52	34
1 1 月 Nov.	11 477	6 347	5 130	797	414	383	87	56	30
1 2 月 Dec.	11 480	6 356	5 125	794	413	380	87	53	34
1 1 1 年平均 Ave., 2022	11 418	6 313	5 105	771	402	369	86	53	34
1 月 Jan.	11 474	6 355	5 119	788	410	378	86	54	32
2 月 Feb.	11 458	6 342	5 116	783	397	386	86	51	35
3 月 Mar.	11 440	6 334	5 106	781	407	375	87	56	30
4 月 Apr.	11 415	6 318	5 097	780	412	368	87	54	33
5 月 May	11 371	6 287	5 084	772	394	378	85	48	37
6 月 June	11 372	6 289	5 083	771	401	370	85	51	34
7 月 July	11 397	6 306	5 091	777	419	358	90	56	34
8 月 Aug.	11 402	6 305	5 097	770	413	357	89	53	36
9 月 Sept.	11 397	6 294	5 103	760	390	370	86	46	40
1 0 月 Oct.	11 410	6 297	5 113	759	387	372	85	51	34
1 1 月 Nov.	11 430	6 309	5 121	757	394	362	86	55	32
1 2 月 Dec.	11 451	6 317	5 134	753	398	355	86	59	26

TABLE 11. EMPLOYED PERSONS BY AGE, 1978 TO DATE

Unit : Thousand Persons

Years			25 ~ 44歲								
20 ~ 24歲 Years			合計 Total	男 Male	女 Female	25 ~ 29歲 Years			30 ~ 34歲 Years		
小計 Total	男 Male	女 Female				小計 Total	男 Male	女 Female	小計 Total	男 Male	女 Female
931	445	486	2 885	2 045	840	1 010	710	300	642	462	180
934	435	499	3 025	2 145	880	1 075	759	316	687	496	191
945	423	522	3 159	2 229	929	1 136	795	341	732	519	213
952	420	532	3 282	2 320	962	1 168	818	350	825	585	240
951	414	538	3 433	2 395	1 038	1 188	819	369	965	685	280
976	417	559	3 649	2 461	1 188	1 233	827	406	1 075	731	344
998	419	579	3 845	2 555	1 291	1 279	844	435	1 151	774	377
982	411	571	3 989	2 631	1 359	1 300	846	453	1 204	805	399
1 010	415	595	4 216	2 719	1 497	1 342	852	489	1 269	832	437
1 037	423	614	4 440	2 826	1 614	1 391	870	521	1 318	849	469
1 007	405	602	4 585	2 930	1 655	1 421	887	534	1 335	866	469
1 000	406	595	4 741	3 024	1 717	1 444	891	553	1 360	885	475
968	392	575	4 877	3 115	1 762	1 450	890	559	1 382	899	483
960	395	565	5 057	3 221	1 836	1 453	888	565	1 393	907	486
952	406	546	5 249	3 312	1 937	1 454	879	575	1 429	922	508
938	402	536	5 357	3 348	2 009	1 428	854	574	1 455	928	527
933	400	533	5 480	3 394	2 086	1 419	839	579	1 474	931	543
899	389	510	5 552	3 418	2 134	1 409	825	585	1 477	926	550
865	368	497	5 576	3 391	2 185	1 387	802	585	1 474	911	563
870	371	499	5 597	3 390	2 207	1 376	792	585	1 466	902	563
881	369	511	5 651	3 402	2 249	1 380	786	594	1 462	892	569
917	386	531	5 649	3 377	2 271	1 368	772	595	1 447	878	569
934	402	532	5 679	3 371	2 308	1 368	765	603	1 443	864	578
904	385	520	5 595	3 275	2 320	1 335	733	602	1 413	833	581
879	362	518	5 616	3 257	2 359	1 358	738	620	1 407	820	588
848	344	504	5 673	3 263	2 410	1 389	744	645	1 408	814	594
836	344	493	5 768	3 288	2 480	1 451	770	680	1 402	802	599
799	331	468	5 837	3 300	2 537	1 503	788	715	1 400	791	608
765	319	446	5 925	3 301	2 624	1 539	798	742	1 423	790	632
732	312	421	5 973	3 293	2 680	1 544	791	753	1 469	810	659
685	298	386	5 999	3 283	2 716	1 545	783	762	1 508	826	682
628	270	359	5 906	3 194	2 711	1 495	755	741	1 533	829	704
633	279	354	5 963	3 205	2 758	1 483	746	736	1 589	855	734
640	287	353	6 016	3 222	2 795	1 458	726	733	1 638	882	756
658	296	361	6 020	3 217	2 803	1 414	706	708	1 643	881	762
666	311	355	6 012	3 197	2 815	1 369	684	685	1 651	876	775
662	320	343	5 985	3 182	2 803	1 325	671	653	1 644	871	773
681	333	348	5 990	3 175	2 815	1 313	668	645	1 619	855	763
700	359	340	5 968	3 154	2 814	1 305	660	645	1 559	824	735
720	364	356	5 969	3 163	2 807	1 320	676	643	1 489	787	702
747	376	372	5 974	3 162	2 811	1 330	669	662	1 439	760	679
759	391	368	5 986	3 159	2 828	1 334	673	661	1 419	748	672
748	395	353	5 962	3 163	2 799	1 328	687	641	1 380	737	643
722	372	350	5 882	3 128	2 754	1 310	676	635	1 360	732	627
742	379	364	5 947	3 143	2 803	1 324	693	631	1 366	728	639
739	377	362	5 940	3 166	2 775	1 322	682	641	1 364	740	625
739	385	354	5 935	3 142	2 793	1 321	671	650	1 362	737	625
736	394	342	5 927	3 135	2 793	1 322	683	639	1 363	732	631
719	371	349	5 861	3 126	2 735	1 298	673	625	1 351	732	620
713	361	352	5 809	3 093	2 715	1 285	660	625	1 337	720	617
715	380	335	5 843	3 115	2 728	1 297	664	633	1 345	725	620
718	373	345	5 867	3 123	2 743	1 309	669	639	1 361	727	633
711	365	347	5 868	3 139	2 729	1 309	682	627	1 363	739	624
712	367	345	5 862	3 132	2 729	1 307	676	631	1 365	740	625
710	358	352	5 864	3 121	2 743	1 315	674	641	1 367	733	634
706	360	347	5 857	3 097	2 759	1 314	681	633	1 370	733	637
685	349	336	5 801	3 089	2 712	1 307	675	632	1 361	734	627
702	356	346	5 850	3 111	2 739	1 312	676	636	1 376	744	632
697	346	351	5 838	3 124	2 714	1 313	673	640	1 373	743	630
695	350	345	5 827	3 121	2 706	1 309	680	629	1 370	743	626
693	358	335	5 805	3 086	2 719	1 308	682	627	1 359	723	636
687	346	341	5 786	3 089	2 697	1 305	684	621	1 351	729	622
687	350	336	5 778	3 078	2 700	1 301	674	626	1 352	730	622
687	363	324	5 786	3 081	2 705	1 305	672	633	1 354	728	626
681	360	321	5 786	3 058	2 727	1 307	670	637	1 352	718	633
675	345	330	5 785	3 073	2 712	1 303	667	636	1 357	741	616
673	336	337	5 783	3 092	2 691	1 305	671	634	1 359	744	615
670	340	331	5 788	3 086	2 702	1 313	680	633	1 359	732	627
667	339	329	5 796	3 063	2 734	1 309	674	634	1 368	730	638

表 1 1 歷年就業者之年齡 (續 1)

單位：千人

年 月 別 Year & month	2 5 ~ 4 4 歲 Years						4 5 ~ 6 4 歲					
	3 5 ~ 3 9 歲 Years			4 0 ~ 4 4 歲 Years			合計 Total	男 Male	女 Female	4 5 ~ 4 9 歲 Years		
	小計 Total	男 Male	女 Female	小計 Total	男 Male	女 Female				小計 Total	男 Male	女 Female
	Total	Male	Female	Total	Male	Female	Total	Male	Female	Total	Male	Female
6 7 年平均 Ave., 1978	651	461	190	581	412	169	1 511	1 222	289	544	415	129
6 8 年平均 Ave., 1979	668	469	199	595	421	174	1 567	1 257	310	549	412	137
6 9 年平均 Ave., 1980	679	486	193	613	430	183	1 594	1 267	327	550	404	146
7 0 年平均 Ave., 1981	663	477	187	626	440	186	1 622	1 285	338	545	397	148
7 1 年平均 Ave., 1982	635	441	194	645	450	195	1 654	1 296	358	552	396	156
7 2 年平均 Ave., 1983	676	455	222	665	449	216	1 701	1 295	405	564	392	171
7 3 年平均 Ave., 1984	732	485	247	683	452	232	1 752	1 312	441	583	399	185
7 4 年平均 Ave., 1985	815	537	278	670	442	228	1 780	1 318	462	599	405	193
7 5 年平均 Ave., 1986	942	605	337	663	430	233	1 824	1 324	500	626	416	210
7 6 年平均 Ave., 1987	1 058	674	384	673	434	240	1 879	1 353	526	646	428	217
7 7 年平均 Ave., 1988	1 132	726	406	697	451	246	1 909	1 377	532	655	437	218
7 8 年平均 Ave., 1989	1 191	766	425	746	482	264	1 929	1 392	537	658	440	218
7 9 年平均 Ave., 1990	1 242	803	439	803	522	281	1 911	1 372	540	650	437	213
8 0 年平均 Ave., 1991	1 286	828	459	924	598	326	1 908	1 365	543	622	421	202
8 1 年平均 Ave., 1992	1 333	845	488	1 032	665	367	1 941	1 377	565	634	423	210
8 2 年平均 Ave., 1993	1 358	855	503	1 117	711	406	1 968	1 385	583	656	436	219
8 3 年平均 Ave., 1994	1 388	871	517	1 199	753	446	2 016	1 407	609	702	463	239
8 4 年平均 Ave., 1995	1 413	882	531	1 253	785	468	2 081	1 435	646	778	507	271
8 5 年平均 Ave., 1996	1 424	879	545	1 291	799	492	2 140	1 453	687	875	561	314
8 6 年平均 Ave., 1997	1 444	887	557	1 311	809	502	2 236	1 511	725	971	622	349
8 7 年平均 Ave., 1998	1 474	904	570	1 335	820	516	2 320	1 570	750	1 036	664	372
8 8 年平均 Ave., 1999	1 477	897	580	1 356	829	527	2 399	1 601	799	1 087	686	401
8 9 年平均 Ave., 2000	1 486	902	584	1 382	840	542	2 480	1 647	833	1 142	719	423
9 0 年平均 Ave., 2001	1 474	879	595	1 373	831	542	2 528	1 669	859	1 171	729	442
9 1 年平均 Ave., 2002	1 460	867	593	1 391	832	558	2 614	1 709	905	1 175	726	449
9 2 年平均 Ave., 2003	1 455	856	599	1 421	849	572	2 728	1 768	961	1 210	745	465
9 3 年平均 Ave., 2004	1 463	853	609	1 453	863	591	2 873	1 852	1 021	1 261	769	492
9 4 年平均 Ave., 2005	1 466	850	616	1 469	870	599	3 005	1 929	1 076	1 300	787	513
9 5 年平均 Ave., 2006	1 471	840	630	1 492	873	620	3 116	1 994	1 122	1 320	797	523
9 6 年平均 Ave., 2007	1 469	833	636	1 490	858	633	3 264	2 058	1 207	1 349	806	544
9 7 年平均 Ave., 2008	1 467	825	642	1 480	849	631	3 392	2 114	1 279	1 385	819	566
9 8 年平均 Ave., 2009	1 433	795	639	1 444	816	628	3 430	2 114	1 316	1 379	805	574
9 9 年平均 Ave., 2010	1 433	788	645	1 458	816	642	3 573	2 188	1 385	1 401	810	591
1 0 0 年平均 Ave., 2011	1 446	791	655	1 474	824	651	3 732	2 291	1 442	1 425	824	601
1 0 1 年平均 Ave., 2012	1 482	811	671	1 480	819	661	3 854	2 355	1 499	1 434	824	610
1 0 2 年平均 Ave., 2013	1 514	823	691	1 477	814	663	3 954	2 386	1 568	1 430	808	622
1 0 3 年平均 Ave., 2014	1 552	843	709	1 464	797	667	4 083	2 430	1 653	1 431	797	634
1 0 4 年平均 Ave., 2015	1 599	863	736	1 459	789	670	4 162	2 477	1 685	1 436	799	637
1 0 5 年平均 Ave., 2016	1 632	877	755	1 471	793	679	4 227	2 494	1 734	1 441	792	649
1 0 6 年平均 Ave., 2017	1 654	892	762	1 507	807	699	4 279	2 510	1 769	1 453	791	662
1 0 7 年平均 Ave., 2018	1 676	904	772	1 529	830	698	4 320	2 538	1 782	1 464	801	663
1 0 8 年平均 Ave., 2019	1 681	898	782	1 553	840	713	4 352	2 549	1 803	1 462	798	664
1 0 9 年平均 Ave., 2020	1 642	874	768	1 612	865	747	4 370	2 528	1 842	1 431	770	662
1 1 0 年平均 Ave., 2021	1 563	838	726	1 648	882	766	4 404	2 539	1 864	1 438	771	667
1 月 Jan.	1 609	852	757	1 647	871	776	4 396	2 571	1 824	1 427	764	663
2 月 Feb.	1 603	863	740	1 650	881	769	4 394	2 550	1 844	1 426	754	671
3 月 Mar.	1 598	855	743	1 653	879	775	4 402	2 553	1 849	1 427	759	667
4 月 Apr.	1 591	843	749	1 650	876	774	4 414	2 540	1 874	1 435	767	668
5 月 May	1 569	832	737	1 643	889	754	4 383	2 498	1 885	1 428	762	666
6 月 June	1 547	833	715	1 639	880	759	4 351	2 506	1 846	1 416	767	648
7 月 July	1 550	842	708	1 651	883	767	4 375	2 515	1 860	1 432	771	660
8 月 Aug.	1 548	835	713	1 649	892	758	4 378	2 522	1 857	1 430	770	660
9 月 Sept.	1 543	824	719	1 653	894	759	4 404	2 518	1 886	1 440	771	670
1 0 月 Oct.	1 540	833	707	1 649	883	767	4 430	2 535	1 896	1 454	783	670
1 1 月 Nov.	1 535	830	705	1 648	885	763	4 455	2 568	1 887	1 466	784	681
1 2 月 Dec.	1 525	809	716	1 647	874	773	4 463	2 597	1 866	1 474	793	681
1 1 1 年平均 Ave., 2022	1 474	792	682	1 658	887	771	4 467	2 571	1 896	1 479	798	681
1 月 Jan.	1 513	808	705	1 650	883	767	4 466	2 590	1 876	1 477	793	684
2 月 Feb.	1 501	817	684	1 651	891	760	4 467	2 574	1 893	1 478	787	691
3 月 Mar.	1 494	815	679	1 654	882	771	4 458	2 557	1 901	1 475	790	686
4 月 Apr.	1 491	792	699	1 647	890	757	4 453	2 565	1 888	1 476	803	673
5 月 May	1 484	796	688	1 645	880	766	4 439	2 548	1 891	1 475	798	677
6 月 June	1 475	803	672	1 649	870	779	4 448	2 570	1 878	1 471	799	672
7 月 July	1 466	791	675	1 661	891	770	4 452	2 569	1 883	1 475	798	677
8 月 Aug.	1 462	783	679	1 665	887	778	4 464	2 577	1 887	1 480	808	672
9 月 Sept.	1 456	775	681	1 669	889	779	4 472	2 570	1 902	1 481	805	676
1 0 月 Oct.	1 451	779	672	1 668	898	771	4 483	2 556	1 926	1 482	796	686
1 1 月 Nov.	1 449	779	670	1 667	896	771	4 493	2 572	1 921	1 484	793	690
1 2 月 Dec.	1 448	769	679	1 672	889	782	4 508	2 601	1 908	1 495	807	687

TABLE 11. EMPLOYED PERSONS BY AGE, 1978 TO DATE (Cont. 1)

Unit : Thousand Persons

Years									65歲及以上 Years & over		
50~54歲 Years			55~59歲 Years			60~64歲 Years			合計 Total	男 Male	女 Female
小計 Total	男 Male	女 Female	小計 Total	男 Male	女 Female	小計 Total	男 Male	女 Female			
469	384	85	318	267	51	180	156	24	63	54	8
496	404	92	340	284	56	181	157	24	65	58	7
512	413	99	351	292	59	181	157	24	63	56	7
516	413	103	368	307	61	193	168	25	67	60	7
516	407	109	384	318	66	202	175	28	68	60	8
514	391	122	406	330	77	217	182	35	76	65	11
515	382	133	427	342	84	227	188	38	80	68	12
508	368	140	435	348	87	238	196	41	92	76	15
510	362	148	443	346	97	244	200	45	105	87	19
517	362	155	451	348	103	266	215	51	112	92	20
524	368	156	452	347	105	278	225	52	107	89	18
533	375	158	446	339	107	292	238	54	121	99	22
539	376	163	429	322	107	294	237	57	120	97	23
558	387	170	424	314	109	304	242	62	129	104	25
573	398	175	428	313	115	307	242	64	132	107	26
578	401	178	430	312	118	304	236	68	142	116	26
586	402	183	434	314	120	294	227	67	147	119	28
566	388	178	443	318	125	294	222	72	156	125	31
538	365	173	447	319	128	281	208	73	148	118	30
533	361	172	449	320	130	283	208	75	150	120	30
565	384	181	444	318	126	275	204	71	150	119	32
610	410	200	428	303	126	273	202	72	144	111	33
658	439	219	413	293	120	267	196	71	145	112	33
709	472	237	386	275	111	262	193	69	143	110	32
790	517	274	384	272	112	264	195	70	155	119	36
861	559	302	391	274	117	265	190	76	159	119	40
921	595	326	426	296	129	265	191	74	156	116	41
980	632	349	472	329	143	252	181	72	157	115	42
1 023	652	371	535	373	162	237	171	66	169	124	45
1 054	663	391	617	418	200	243	171	72	187	135	52
1 078	667	411	677	451	225	253	177	76	191	134	56
1 083	663	420	697	456	242	271	190	81	194	139	55
1 116	679	437	751	489	263	305	211	94	199	142	57
1 162	705	457	799	518	281	347	244	103	197	142	55
1 197	721	476	829	533	296	394	277	117	206	150	56
1 230	731	499	855	538	317	438	308	130	219	158	61
1 262	743	518	898	558	339	493	331	162	237	170	68
1 278	751	527	925	578	347	523	349	174	250	180	71
1 295	750	545	944	584	360	547	368	179	258	189	69
1 302	749	553	963	601	362	561	369	192	272	202	70
1 305	753	552	979	606	374	572	378	194	280	201	80
1 310	757	553	993	606	387	586	388	198	290	205	85
1 312	741	571	1 019	615	404	608	403	205	321	231	91
1 304	733	571	1 035	626	409	628	410	217	350	239	110
1 311	754	557	1 035	641	394	623	412	211	346	234	112
1 311	744	567	1 036	650	386	621	401	220	346	226	120
1 313	742	571	1 040	636	403	623	415	208	351	239	112
1 310	730	580	1 040	616	424	629	427	202	352	248	105
1 298	721	577	1 034	610	424	623	406	218	345	243	102
1 285	733	552	1 028	607	420	622	398	224	339	234	105
1 288	726	562	1 028	617	412	626	400	226	342	229	114
1 295	723	573	1 029	624	405	624	405	219	345	236	108
1 300	717	583	1 032	622	410	631	408	223	347	247	101
1 307	727	580	1 038	618	420	632	406	226	355	246	109
1 316	739	577	1 039	628	411	634	416	218	361	244	118
1 308	736	573	1 037	636	401	643	432	211	368	248	119
1 306	731	575	1 031	616	414	651	425	226	380	252	128
1 306	739	566	1 038	625	412	645	432	213	370	244	126
1 306	740	566	1 036	617	419	646	430	216	371	247	124
1 307	734	573	1 029	614	416	646	420	226	374	249	125
1 302	723	580	1 029	613	416	646	427	220	377	254	123
1 295	719	576	1 025	602	424	644	429	215	374	256	118
1 300	736	565	1 027	610	417	649	425	224	375	240	135
1 299	731	568	1 029	620	409	649	420	230	382	237	145
1 304	722	582	1 028	627	401	651	420	232	382	257	125
1 309	722	587	1 026	613	413	656	430	226	379	261	118
1 314	730	584	1 030	613	417	657	418	239	386	261	124
1 317	736	581	1 035	622	412	658	420	237	392	257	135
1 317	739	577	1 034	620	414	662	433	229	393	256	137

表 1 1 歷年就業者之年齡（續 2）

單位：%

年 月 別 Year & month	總計 Total	男 Male	女 Female	1 5 ~ 2 4 歲					
				合計 Total	男 Male	女 Female	1 5 ~ 1 9 歲 Years		
							小計 Total	男 Male	女 Female
6 7 年平均 Ave., 1978	100.00	67.13	32.87	28.45	13.82	14.63	13.51	6.67	6.83
6 8 年平均 Ave., 1979	100.00	66.94	33.06	27.60	13.15	14.44	13.08	6.39	6.69
6 9 年平均 Ave., 1980	100.00	66.54	33.46	26.45	12.29	14.16	12.02	5.83	6.20
7 0 年平均 Ave., 1981	100.00	66.67	33.33	25.49	11.74	13.74	11.22	5.45	5.77
7 1 年平均 Ave., 1982	100.00	66.21	33.79	24.31	11.13	13.18	10.34	5.06	5.28
7 2 年平均 Ave., 1983	100.00	64.51	35.49	23.25	10.47	12.79	9.45	4.57	4.89
7 3 年平均 Ave., 1984	100.00	63.79	36.21	22.30	9.94	12.36	8.65	4.21	4.44
7 4 年平均 Ave., 1985	100.00	63.53	36.47	21.10	9.35	11.75	7.88	3.82	4.07
7 5 年平均 Ave., 1986	100.00	62.34	37.66	20.53	8.94	11.60	7.48	3.57	3.90
7 6 年平均 Ave., 1987	100.00	61.90	38.10	19.83	8.65	11.18	6.91	3.38	3.53
7 7 年平均 Ave., 1988	100.00	62.21	37.79	18.57	7.98	10.59	6.15	2.99	3.16
7 8 年平均 Ave., 1989	100.00	62.35	37.65	17.77	7.68	10.09	5.65	2.76	2.89
7 9 年平均 Ave., 1990	100.00	62.47	37.53	16.60	7.14	9.46	4.92	2.40	2.52
8 0 年平均 Ave., 1991	100.00	62.50	37.50	15.94	6.92	9.02	4.56	2.24	2.33
8 1 年平均 Ave., 1992	100.00	62.32	37.68	15.17	6.77	8.40	4.15	2.07	2.08
8 2 年平均 Ave., 1993	100.00	62.00	38.00	14.61	6.56	8.06	3.89	1.96	1.93
8 3 年平均 Ave., 1994	100.00	61.65	38.35	14.49	6.61	7.88	4.06	2.14	1.91
8 4 年平均 Ave., 1995	100.00	61.45	38.55	13.89	6.41	7.48	3.94	2.11	1.84
8 5 年平均 Ave., 1996	100.00	60.74	39.26	13.27	6.03	7.25	3.73	1.96	1.77
8 6 年平均 Ave., 1997	100.00	60.62	39.38	13.00	5.90	7.10	3.52	1.85	1.67
8 7 年平均 Ave., 1998	100.00	60.40	39.60	12.57	5.59	6.98	3.08	1.61	1.47
8 8 年平均 Ave., 1999	100.00	59.92	40.08	12.71	5.70	7.02	2.94	1.58	1.36
8 9 年平均 Ave., 2000	100.00	59.74	40.26	12.52	5.70	6.83	2.68	1.46	1.22
9 0 年平均 Ave., 2001	100.00	59.18	40.82	11.90	5.31	6.60	2.27	1.21	1.06
9 1 年平均 Ave., 2002	100.00	58.68	41.32	11.31	4.89	6.43	2.01	1.06	0.95
9 2 年平均 Ave., 2003	100.00	58.28	41.72	10.58	4.48	6.10	1.73	0.89	0.83
9 3 年平均 Ave., 2004	100.00	58.04	41.96	10.10	4.34	5.76	1.56	0.83	0.73
9 4 年平均 Ave., 2005	100.00	57.86	42.14	9.49	4.11	5.38	1.45	0.78	0.67
9 5 年平均 Ave., 2006	100.00	57.46	42.54	8.92	3.88	5.04	1.35	0.72	0.63
9 6 年平均 Ave., 2007	100.00	57.01	42.99	8.46	3.72	4.73	1.34	0.69	0.65
9 7 年平均 Ave., 2008	100.00	56.74	43.26	7.89	3.57	4.33	1.31	0.70	0.61
9 8 年平均 Ave., 2009	100.00	56.20	43.80	7.28	3.20	4.08	1.17	0.58	0.59
9 9 年平均 Ave., 2010	100.00	56.04	43.96	7.23	3.28	3.94	1.19	0.62	0.57
1 0 0 年平均 Ave., 2011	100.00	56.09	43.91	7.12	3.29	3.83	1.15	0.61	0.54
1 0 1 年平均 Ave., 2012	100.00	56.02	43.98	7.18	3.33	3.85	1.13	0.60	0.52
1 0 2 年平均 Ave., 2013	100.00	55.76	44.24	7.13	3.41	3.72	1.06	0.57	0.48
1 0 3 年平均 Ave., 2014	100.00	55.65	44.35	6.98	3.46	3.52	1.00	0.58	0.43
1 0 4 年平均 Ave., 2015	100.00	55.67	44.33	7.10	3.59	3.51	1.02	0.61	0.41
1 0 5 年平均 Ave., 2016	100.00	55.62	44.38	7.22	3.81	3.41	1.01	0.62	0.39
1 0 6 年平均 Ave., 2017	100.00	55.54	44.46	7.32	3.78	3.54	0.98	0.58	0.40
1 0 7 年平均 Ave., 2018	100.00	55.50	44.50	7.52	3.89	3.63	0.99	0.60	0.38
1 0 8 年平均 Ave., 2019	100.00	55.44	44.56	7.58	4.03	3.55	0.98	0.63	0.35
1 0 9 年平均 Ave., 2020	100.00	55.44	44.56	7.39	3.97	3.42	0.89	0.53	0.36
1 1 0 年平均 Ave., 2021	100.00	55.32	44.68	7.10	3.72	3.38	0.79	0.47	0.32
1 月 Jan.	100.00	55.38	44.62	7.27	3.77	3.51	0.83	0.48	0.35
2 月 Feb.	100.00	55.36	44.64	7.25	3.76	3.49	0.82	0.48	0.34
3 月 Mar.	100.00	55.34	44.66	7.23	3.84	3.39	0.82	0.50	0.32
4 月 Apr.	100.00	55.30	44.70	7.21	3.92	3.29	0.82	0.50	0.32
5 月 May	100.00	55.18	44.82	7.10	3.71	3.39	0.79	0.46	0.33
6 月 June	100.00	55.28	44.72	7.09	3.66	3.43	0.78	0.47	0.31
7 月 July	100.00	55.38	44.62	7.08	3.83	3.25	0.79	0.48	0.30
8 月 Aug.	100.00	55.31	44.69	7.10	3.72	3.38	0.80	0.45	0.35
9 月 Sept.	100.00	55.29	44.71	6.99	3.58	3.41	0.76	0.39	0.37
1 0 月 Oct.	100.00	55.33	44.67	6.97	3.66	3.31	0.75	0.45	0.30
1 1 月 Nov.	100.00	55.30	44.70	6.94	3.61	3.34	0.76	0.49	0.27
1 2 月 Dec.	100.00	55.36	44.64	6.91	3.60	3.31	0.76	0.46	0.29
1 1 1 年平均 Ave., 2022	100.00	55.29	44.71	6.75	3.52	3.23	0.76	0.46	0.29
1 月 Jan.	100.00	55.38	44.62	6.87	3.57	3.30	0.75	0.47	0.28
2 月 Feb.	100.00	55.35	44.65	6.84	3.47	3.37	0.75	0.45	0.31
3 月 Mar.	100.00	55.37	44.63	6.83	3.55	3.27	0.76	0.49	0.26
4 月 Apr.	100.00	55.35	44.65	6.83	3.61	3.22	0.76	0.47	0.29
5 月 May	100.00	55.29	44.71	6.79	3.46	3.33	0.75	0.42	0.32
6 月 June	100.00	55.30	44.70	6.78	3.53	3.25	0.74	0.45	0.30
7 月 July	100.00	55.33	44.67	6.82	3.68	3.14	0.79	0.49	0.30
8 月 Aug.	100.00	55.30	44.70	6.75	3.62	3.14	0.78	0.46	0.32
9 月 Sept.	100.00	55.23	44.77	6.67	3.43	3.25	0.75	0.40	0.35
1 0 月 Oct.	100.00	55.19	44.81	6.65	3.39	3.26	0.75	0.45	0.30
1 1 月 Nov.	100.00	55.20	44.80	6.62	3.45	3.17	0.75	0.48	0.28
1 2 月 Dec.	100.00	55.17	44.83	6.58	3.48	3.10	0.75	0.52	0.23

表 1 2 歷年就業者之教育程度

單位：千人

年 月 別	總計	男	女	國 中 及 以 下					
				合計	男	女	國小及以下		
							Primary school & below		
Year & month	Total	Male	Female	Total	Male	Female	小計 Total	男 Male	女 Female
6 7年平均 Ave., 1978	6 231	4 183	2 048	4 660	3 130	1 529	3 578	2 378	1 201
6 8年平均 Ave., 1979	6 432	4 306	2 126	4 699	3 151	1 548	3 518	2 338	1 180
6 9年平均 Ave., 1980	6 547	4 357	2 191	4 588	3 064	1 523	3 359	2 224	1 136
7 0年平均 Ave., 1981	6 672	4 448	2 224	4 589	3 078	1 510	3 308	2 201	1 106
7 1年平均 Ave., 1982	6 811	4 509	2 301	4 587	3 064	1 523	3 269	2 159	1 110
7 2年平均 Ave., 1983	7 070	4 561	2 509	4 672	3 031	1 641	3 305	2 099	1 206
7 3年平均 Ave., 1984	7 308	4 661	2 647	4 715	3 019	1 696	3 293	2 049	1 244
7 4年平均 Ave., 1985	7 428	4 719	2 709	4 703	3 002	1 702	3 228	1 998	1 230
7 5年平均 Ave., 1986	7 733	4 821	2 912	4 762	2 986	1 776	3 221	1 949	1 273
7 6年平均 Ave., 1987	8 022	4 966	3 057	4 779	2 992	1 787	3 189	1 913	1 277
7 7年平均 Ave., 1988	8 107	5 043	3 064	4 655	2 944	1 711	3 047	1 844	1 203
7 8年平均 Ave., 1989	8 258	5 149	3 110	4 603	2 921	1 682	2 957	1 795	1 162
7 9年平均 Ave., 1990	8 283	5 175	3 108	4 456	2 842	1 614	2 807	1 700	1 107
8 0年平均 Ave., 1991	8 439	5 274	3 165	4 460	2 860	1 600	2 753	1 667	1 086
8 1年平均 Ave., 1992	8 632	5 380	3 252	4 414	2 823	1 591	2 654	1 588	1 066
8 2年平均 Ave., 1993	8 745	5 422	3 323	4 265	2 725	1 540	2 516	1 493	1 023
8 3年平均 Ave., 1994	8 939	5 511	3 428	4 262	2 720	1 542	2 458	1 453	1 005
8 4年平均 Ave., 1995	9 045	5 558	3 487	4 180	2 675	1 504	2 361	1 394	967
8 5年平均 Ave., 1996	9 068	5 508	3 560	3 953	2 505	1 448	2 194	1 276	918
8 6年平均 Ave., 1997	9 176	5 562	3 613	3 877	2 450	1 427	2 112	1 227	884
8 7年平均 Ave., 1998	9 289	5 610	3 679	3 762	2 397	1 366	1 985	1 159	826
8 8年平均 Ave., 1999	9 385	5 624	3 761	3 609	2 282	1 327	1 815	1 045	770
8 9年平均 Ave., 2000	9 491	5 670	3 821	3 520	2 227	1 293	1 724	987	737
9 0年平均 Ave., 2001	9 383	5 553	3 830	3 318	2 097	1 221	1 602	918	684
9 1年平均 Ave., 2002	9 454	5 547	3 907	3 179	2 001	1 178	1 532	866	666
9 2年平均 Ave., 2003	9 573	5 579	3 994	3 063	1 928	1 135	1 452	818	634
9 3年平均 Ave., 2004	9 786	5 680	4 106	2 975	1 881	1 093	1 376	781	595
9 4年平均 Ave., 2005	9 942	5 753	4 190	2 880	1 828	1 052	1 300	739	560
9 5年平均 Ave., 2006	10 111	5 810	4 301	2 770	1 755	1 015	1 206	684	522
9 6年平均 Ave., 2007	10 294	5 868	4 426	2 689	1 699	991	1 137	638	498
9 7年平均 Ave., 2008	10 403	5 902	4 501	2 560	1 621	939	1 063	598	465
9 8年平均 Ave., 2009	10 279	5 776	4 502	2 392	1 506	886	971	545	426
9 9年平均 Ave., 2010	10 493	5 880	4 613	2 361	1 487	874	945	532	413
1 0 0年平均 Ave., 2011	10 709	6 006	4 702	2 312	1 489	823	910	524	386
1 0 1年平均 Ave., 2012	10 860	6 083	4 777	2 268	1 483	785	885	517	368
1 0 2年平均 Ave., 2013	10 967	6 116	4 851	2 226	1 473	753	855	508	347
1 0 3年平均 Ave., 2014	11 079	6 166	4 913	2 124	1 442	682	787	479	308
1 0 4年平均 Ave., 2015	11 198	6 234	4 964	2 061	1 434	627	750	473	276
1 0 5年平均 Ave., 2016	11 267	6 267	5 000	2 009	1 394	615	718	454	264
1 0 6年平均 Ave., 2017	11 352	6 305	5 047	1 959	1 301	658	686	422	264
1 0 7年平均 Ave., 2018	11 434	6 346	5 089	1 913	1 289	624	656	410	246
1 0 8年平均 Ave., 2019	11 500	6 376	5 124	1 852	1 313	538	619	408	211
1 0 9年平均 Ave., 2020	11 504	6 378	5 126	1 749	1 180	569	565	363	202
1 1 0年平均 Ave., 2021	11 447	6 332	5 115	1 627	1 053	574	512	313	199
1 月 Jan.	11 527	6 383	5 144	1 702	1 131	571	536	346	191
2 月 Feb.	11 514	6 374	5 140	1 691	1 114	577	531	332	199
3 月 Mar.	11 521	6 376	5 145	1 688	1 112	575	530	330	200
4 月 Apr.	11 524	6 373	5 151	1 688	1 094	594	528	334	194
5 月 May	11 398	6 289	5 109	1 657	1 075	582	508	316	192
6 月 June	11 301	6 247	5 054	1 603	1 032	570	498	295	203
7 月 July	11 364	6 293	5 071	1 608	1 034	574	501	298	203
8 月 Aug.	11 399	6 305	5 094	1 578	1 017	562	500	308	192
9 月 Sept.	11 417	6 313	5 104	1 568	1 011	556	496	301	195
1 0 月 Oct.	11 445	6 332	5 113	1 574	1 008	566	499	297	201
1 1 月 Nov.	11 477	6 347	5 130	1 583	999	584	511	296	215
1 2 月 Dec.	11 480	6 356	5 125	1 579	1 005	575	508	306	202
1 1 1年平均 Ave., 2022	11 418	6 313	5 105	1 548	963	585	488	292	197
1 月 Jan.	11 474	6 355	5 119	1 580	1 024	556	506	316	190
2 月 Feb.	11 458	6 342	5 116	1 580	1 010	569	501	309	191
3 月 Mar.	11 440	6 334	5 106	1 584	999	586	500	297	203
4 月 Apr.	11 415	6 318	5 097	1 587	997	590	498	301	198
5 月 May	11 371	6 287	5 084	1 583	988	595	492	293	199
6 月 June	11 372	6 289	5 083	1 565	960	606	489	274	215
7 月 July	11 397	6 306	5 091	1 564	960	604	490	284	206
8 月 Aug.	11 402	6 305	5 097	1 521	934	588	487	299	189
9 月 Sept.	11 397	6 294	5 103	1 503	925	578	480	288	192
1 0 月 Oct.	11 410	6 297	5 113	1 501	922	579	475	280	195
1 1 月 Nov.	11 430	6 309	5 121	1 502	915	587	472	279	193
1 2 月 Dec.	11 451	6 317	5 134	1 503	922	581	470	282	188

註：9 9年(含)以前，「大學」係含「研究所」者。

TABLE 12. EMPLOYED PERSONS BY EDUCATIONAL ATTAINMENT, 1978 TO DATE

Unit : Thousand Persons

Junior high & below			高級中等 (高中、高職) Senior high school (regular & vocational)			大專及以上 Junior college & above		
國中 Junior high			合計	男	女	合計	男	女
小計 Total	男 Male	女 Female	Total	Male	Female	Total	Male	Female
1 081	753	329	1 041	677	364	530	376	155
1 181	812	369	1 157	746	411	576	409	167
1 228	841	387	1 279	810	469	681	483	199
1 281	877	404	1 358	863	494	726	506	219
1 318	905	413	1 465	919	546	758	526	232
1 367	932	436	1 584	978	606	814	552	262
1 422	970	453	1 711	1 045	666	882	597	285
1 475	1 003	472	1 797	1 095	702	928	623	305
1 540	1 037	503	1 971	1 169	802	1 001	666	334
1 590	1 079	511	2 134	1 255	879	1 109	718	391
1 608	1 099	508	2 260	1 328	932	1 193	771	422
1 646	1 126	520	2 388	1 407	981	1 267	821	447
1 649	1 142	507	2 473	1 464	1 009	1 354	869	485
1 707	1 193	514	2 572	1 520	1 052	1 407	895	512
1 760	1 234	525	2 691	1 588	1 103	1 527	969	558
1 750	1 232	517	2 822	1 657	1 165	1 658	1 040	618
1 804	1 267	537	2 925	1 716	1 209	1 751	1 074	677
1 819	1 281	538	2 999	1 759	1 239	1 866	1 123	744
1 759	1 229	530	3 095	1 809	1 286	2 019	1 194	825
1 765	1 223	543	3 110	1 819	1 291	2 189	1 293	895
1 778	1 238	540	3 214	1 869	1 345	2 313	1 345	969
1 794	1 237	557	3 317	1 920	1 397	2 459	1 422	1 037
1 797	1 241	556	3 375	1 953	1 423	2 596	1 490	1 106
1 716	1 179	537	3 371	1 924	1 447	2 694	1 532	1 162
1 647	1 135	512	3 424	1 937	1 487	2 851	1 610	1 242
1 611	1 110	501	3 491	1 969	1 523	3 019	1 682	1 337
1 598	1 100	498	3 592	2 017	1 575	3 220	1 781	1 438
1 581	1 089	492	3 605	2 033	1 571	3 458	1 891	1 566
1 564	1 071	493	3 631	2 036	1 595	3 711	2 019	1 691
1 553	1 061	492	3 680	2 052	1 628	3 925	2 118	1 807
1 497	1 023	475	3 667	2 049	1 618	4 176	2 232	1 944
1 421	961	460	3 551	1 984	1 567	4 336	2 286	2 050
1 415	955	461	3 583	2 007	1 576	4 549	2 386	2 164
1 402	966	436	3 645	2 042	1 603	4 752	2 475	2 277
1 383	966	417	3 674	2 078	1 596	4 917	2 522	2 396
1 371	965	405	3 661	2 083	1 578	5 080	2 559	2 521
1 337	963	374	3 675	2 119	1 556	5 280	2 605	2 675
1 311	960	350	3 692	2 154	1 538	5 445	2 645	2 800
1 291	940	351	3 688	2 163	1 525	5 571	2 710	2 860
1 274	879	394	3 694	2 171	1 523	5 698	2 832	2 866
1 258	880	378	3 706	2 178	1 528	5 814	2 878	2 936
1 233	906	328	3 713	2 191	1 521	5 936	2 871	3 064
1 184	817	367	3 677	2 187	1 490	6 078	3 011	3 067
1 114	740	375	3 615	2 150	1 465	6 205	3 129	3 076
1 166	785	381	3 653	2 173	1 480	6 171	3 079	3 092
1 160	782	378	3 648	2 168	1 480	6 175	3 092	3 083
1 158	782	375	3 655	2 172	1 482	6 179	3 092	3 087
1 160	760	399	3 650	2 166	1 484	6 187	3 114	3 073
1 149	759	389	3 610	2 129	1 481	6 131	3 085	3 046
1 105	738	367	3 577	2 133	1 444	6 121	3 081	3 040
1 107	736	371	3 576	2 133	1 443	6 180	3 127	3 054
1 079	708	370	3 587	2 132	1 455	6 233	3 156	3 077
1 072	710	362	3 604	2 132	1 473	6 245	3 170	3 075
1 075	711	364	3 609	2 158	1 451	6 262	3 166	3 097
1 072	703	369	3 609	2 161	1 447	6 285	3 186	3 099
1 071	699	372	3 608	2 147	1 461	6 294	3 204	3 089
1 059	671	388	3 548	2 110	1 439	6 322	3 240	3 082
1 074	708	366	3 602	2 134	1 468	6 292	3 196	3 096
1 079	701	378	3 590	2 126	1 464	6 289	3 206	3 083
1 084	702	382	3 585	2 128	1 457	6 271	3 208	3 064
1 088	696	392	3 571	2 131	1 441	6 257	3 190	3 067
1 090	694	396	3 549	2 120	1 429	6 240	3 179	3 060
1 076	685	391	3 545	2 108	1 437	6 262	3 222	3 041
1 074	677	398	3 544	2 106	1 438	6 289	3 240	3 049
1 034	635	399	3 528	2 088	1 440	6 352	3 283	3 069
1 023	637	386	3 514	2 076	1 438	6 380	3 293	3 087
1 026	642	384	3 517	2 086	1 431	6 392	3 289	3 103
1 030	636	394	3 519	2 103	1 416	6 409	3 291	3 118
1 033	640	393	3 518	2 109	1 409	6 430	3 286	3 144

Note : Before 2011, data of "University" contain "Graduate school".

表 1 2 歷年就業者之教育程度(續 1)

單位：千人

Unit: Thousand Persons

年 月 別 Year & month	大 專 及 以 上 Junior college & above								
	專 科 Junior college			大 學 University			研 究 所 Graduate school		
	小計 Total	男 Male	女 Female	小計 Total	男 Male	女 Female	小計 Total	男 Male	女 Female
6 7 年平均 Ave., 1978	265	176	89	265	199	66	-	-	-
6 8 年平均 Ave., 1979	289	195	94	287	213	73	-	-	-
6 9 年平均 Ave., 1980	350	235	115	331	248	83	-	-	-
7 0 年平均 Ave., 1981	376	248	128	350	258	92	-	-	-
7 1 年平均 Ave., 1982	399	262	137	360	265	95	-	-	-
7 2 年平均 Ave., 1983	427	273	153	387	279	108	-	-	-
7 3 年平均 Ave., 1984	469	302	167	413	295	118	-	-	-
7 4 年平均 Ave., 1985	510	327	183	419	296	122	-	-	-
7 5 年平均 Ave., 1986	548	352	196	452	314	138	-	-	-
7 6 年平均 Ave., 1987	614	382	231	495	336	160	-	-	-
7 7 年平均 Ave., 1988	661	411	250	532	361	172	-	-	-
7 8 年平均 Ave., 1989	702	436	266	565	385	181	-	-	-
7 9 年平均 Ave., 1990	758	472	286	596	397	199	-	-	-
8 0 年平均 Ave., 1991	798	492	306	609	403	207	-	-	-
8 1 年平均 Ave., 1992	884	548	336	643	421	223	-	-	-
8 2 年平均 Ave., 1993	954	585	369	704	454	250	-	-	-
8 3 年平均 Ave., 1994	1 019	609	409	732	465	268	-	-	-
8 4 年平均 Ave., 1995	1 066	626	440	800	496	304	-	-	-
8 5 年平均 Ave., 1996	1 162	672	489	858	522	336	-	-	-
8 6 年平均 Ave., 1997	1 250	727	523	938	566	373	-	-	-
8 7 年平均 Ave., 1998	1 308	747	561	1 005	597	408	-	-	-
8 8 年平均 Ave., 1999	1 394	789	605	1 065	633	432	-	-	-
8 9 年平均 Ave., 2000	1 473	828	645	1 123	662	460	-	-	-
9 0 年平均 Ave., 2001	1 525	848	677	1 169	684	485	-	-	-
9 1 年平均 Ave., 2002	1 581	868	713	1 271	742	529	-	-	-
9 2 年平均 Ave., 2003	1 628	890	738	1 391	792	599	-	-	-
9 3 年平均 Ave., 2004	1 677	911	766	1 542	870	672	-	-	-
9 4 年平均 Ave., 2005	1 724	930	794	1 733	961	772	-	-	-
9 5 年平均 Ave., 2006	1 759	950	809	1 951	1 069	882	-	-	-
9 6 年平均 Ave., 2007	1 764	952	812	2 161	1 166	995	-	-	-
9 7 年平均 Ave., 2008	1 787	955	832	2 389	1 277	1 112	-	-	-
9 8 年平均 Ave., 2009	1 767	941	826	2 568	1 345	1 223	-	-	-
9 9 年平均 Ave., 2010	1 798	957	841	2 752	1 428	1 323	-	-	-
1 0 0 年平均 Ave., 2011	1 814	969	845	2 286	1 092	1 194	652	414	238
1 0 1 年平均 Ave., 2012	1 812	967	845	2 412	1 136	1 276	694	419	275
1 0 2 年平均 Ave., 2013	1 807	968	839	2 538	1 170	1 368	735	422	313
1 0 3 年平均 Ave., 2014	1 805	970	835	2 679	1 204	1 475	796	431	364
1 0 4 年平均 Ave., 2015	1 805	976	828	2 800	1 229	1 571	841	440	400
1 0 5 年平均 Ave., 2016	1 801	981	820	2 900	1 279	1 620	870	450	420
1 0 6 年平均 Ave., 2017	1 806	975	830	2 989	1 366	1 623	904	491	413
1 0 7 年平均 Ave., 2018	1 815	980	835	3 067	1 392	1 675	932	506	426
1 0 8 年平均 Ave., 2019	1 816	995	821	3 150	1 381	1 769	970	496	474
1 0 9 年平均 Ave., 2020	1 791	986	804	3 265	1 481	1 784	1 023	544	479
1 1 0 年平均 Ave., 2021	1 749	960	788	3 392	1 575	1 818	1 065	594	470
1 月 Jan.	1 774	974	800	3 347	1 531	1 816	1 050	573	476
2 月 Feb.	1 772	973	799	3 351	1 541	1 810	1 052	577	474
3 月 Mar.	1 772	976	796	3 356	1 544	1 812	1 052	572	480
4 月 Apr.	1 768	980	788	3 365	1 552	1 812	1 054	581	473
5 月 May	1 745	958	786	3 337	1 551	1 786	1 049	576	473
6 月 June	1 736	947	789	3 340	1 549	1 791	1 046	585	461
7 月 July	1 738	953	785	3 381	1 566	1 814	1 062	608	454
8 月 Aug.	1 734	952	782	3 426	1 610	1 817	1 073	595	478
9 月 Sept.	1 730	945	785	3 440	1 622	1 819	1 075	603	472
1 0 月 Oct.	1 733	944	789	3 446	1 609	1 837	1 083	612	470
1 1 月 Nov.	1 744	957	787	3 453	1 601	1 852	1 088	628	460
1 2 月 Dec.	1 738	964	774	3 462	1 617	1 845	1 094	624	470
1 1 1 年平均 Ave., 2022	1 706	929	776	3 513	1 676	1 837	1 103	635	468
1 月 Jan.	1 738	951	788	3 460	1 620	1 840	1 094	626	468
2 月 Feb.	1 734	958	776	3 464	1 618	1 846	1 091	630	461
3 月 Mar.	1 723	953	770	3 459	1 631	1 828	1 090	624	466
4 月 Apr.	1 707	951	757	3 458	1 626	1 832	1 092	613	478
5 月 May	1 698	939	759	3 452	1 627	1 825	1 089	614	476
6 月 June	1 697	926	771	3 475	1 670	1 806	1 090	626	464
7 月 July	1 694	915	779	3 491	1 677	1 815	1 104	648	455
8 月 Aug.	1 698	919	779	3 546	1 719	1 828	1 108	646	462
9 月 Sept.	1 696	924	772	3 572	1 735	1 837	1 112	635	477
1 0 月 Oct.	1 696	920	776	3 579	1 726	1 854	1 117	644	473
1 1 月 Nov.	1 695	905	790	3 592	1 733	1 860	1 121	653	468
1 2 月 Dec.	1 694	892	801	3 607	1 734	1 873	1 130	660	470

TABLE 12. EMPLOYED PERSONS BY EDUCATIONAL ATTAINMENT, 1978 TO DATE (Cont. 1)

單位：% Unit：%

年 月 別 Year & month	總計 Total	男 Male	女 Female	國 中 及 以 下 Junior high & below					
				合計 Total	男 Male	女 Female	國小及以下 Primary school & below		
							小計 Total	男 Male	女 Female
6 7年平均 Ave., 1978	100.00	67.13	32.87	74.78	50.24	24.54	57.43	38.16	19.27
6 8年平均 Ave., 1979	100.00	66.94	33.06	73.06	48.99	24.07	54.70	36.36	18.34
6 9年平均 Ave., 1980	100.00	66.54	33.46	70.07	46.80	23.26	51.31	33.96	17.35
7 0年平均 Ave., 1981	100.00	66.67	33.33	68.77	46.14	22.63	49.57	33.00	16.58
7 1年平均 Ave., 1982	100.00	66.21	33.79	67.35	44.98	22.37	48.00	31.70	16.30
7 2年平均 Ave., 1983	100.00	64.51	35.49	66.09	42.87	23.21	46.75	29.69	17.05
7 3年平均 Ave., 1984	100.00	63.79	36.21	64.52	41.31	23.21	45.06	28.04	17.02
7 4年平均 Ave., 1985	100.00	63.53	36.47	63.32	40.41	22.91	43.45	26.90	16.55
7 5年平均 Ave., 1986	100.00	62.34	37.66	61.58	38.61	22.97	41.66	25.20	16.46
7 6年平均 Ave., 1987	100.00	61.90	38.10	59.58	37.30	22.28	39.75	23.84	15.91
7 7年平均 Ave., 1988	100.00	62.21	37.79	57.41	36.31	21.10	37.59	22.75	14.84
7 8年平均 Ave., 1989	100.00	62.35	37.65	55.74	35.37	20.37	35.80	21.73	14.07
7 9年平均 Ave., 1990	100.00	62.47	37.53	53.79	34.31	19.48	33.89	20.52	13.37
8 0年平均 Ave., 1991	100.00	62.50	37.50	52.85	33.89	18.96	32.63	19.75	12.87
8 1年平均 Ave., 1992	100.00	62.32	37.68	51.14	32.70	18.43	30.75	18.40	12.35
8 2年平均 Ave., 1993	100.00	62.00	38.00	48.77	31.16	17.61	28.77	17.07	11.69
8 3年平均 Ave., 1994	100.00	61.65	38.35	47.68	30.43	17.25	27.50	16.26	11.24
8 4年平均 Ave., 1995	100.00	61.45	38.55	46.21	29.58	16.63	26.10	15.42	10.69
8 5年平均 Ave., 1996	100.00	60.74	39.26	43.60	27.63	15.97	24.20	14.07	10.13
8 6年平均 Ave., 1997	100.00	60.62	39.38	42.26	26.70	15.55	23.02	13.38	9.64
8 7年平均 Ave., 1998	100.00	60.40	39.60	40.50	25.80	14.70	21.36	12.48	8.89
8 8年平均 Ave., 1999	100.00	59.92	40.08	38.45	24.31	14.14	19.34	11.13	8.21
8 9年平均 Ave., 2000	100.00	59.74	40.26	37.09	23.47	13.62	18.16	10.39	7.77
9 0年平均 Ave., 2001	100.00	59.18	40.82	35.36	22.35	13.02	17.07	9.78	7.29
9 1年平均 Ave., 2002	100.00	58.68	41.32	33.62	21.16	12.46	16.20	9.16	7.04
9 2年平均 Ave., 2003	100.00	58.28	41.72	32.00	20.14	11.86	15.17	8.55	6.62
9 3年平均 Ave., 2004	100.00	58.04	41.96	30.40	19.22	11.17	14.06	7.98	6.08
9 4年平均 Ave., 2005	100.00	57.86	42.14	28.97	18.39	10.58	13.07	7.43	5.64
9 5年平均 Ave., 2006	100.00	57.46	42.54	27.40	17.36	10.04	11.92	6.77	5.16
9 6年平均 Ave., 2007	100.00	57.01	42.99	26.13	16.50	9.62	11.04	6.20	4.84
9 7年平均 Ave., 2008	100.00	56.74	43.26	24.61	15.58	9.03	10.22	5.75	4.47
9 8年平均 Ave., 2009	100.00	56.20	43.80	23.27	14.66	8.62	9.45	5.30	4.14
9 9年平均 Ave., 2010	100.00	56.04	43.96	22.50	14.17	8.33	9.01	5.07	3.94
1 0 0年平均 Ave., 2011	100.00	56.09	43.91	21.59	13.91	7.68	8.50	4.89	3.61
1 0 1年平均 Ave., 2012	100.00	56.02	43.98	20.89	13.66	7.23	8.15	4.76	3.39
1 0 2年平均 Ave., 2013	100.00	55.76	44.24	20.30	13.43	6.86	7.80	4.63	3.16
1 0 3年平均 Ave., 2014	100.00	55.65	44.35	19.17	13.01	6.16	7.10	4.32	2.78
1 0 4年平均 Ave., 2015	100.00	55.67	44.33	18.40	12.80	5.60	6.70	4.23	2.47
1 0 5年平均 Ave., 2016	100.00	55.62	44.38	17.83	12.37	5.46	6.37	4.03	2.34
1 0 6年平均 Ave., 2017	100.00	55.54	44.46	17.26	11.46	5.80	6.04	3.72	2.32
1 0 7年平均 Ave., 2018	100.00	55.50	44.50	16.73	11.28	5.46	5.73	3.58	2.15
1 0 8年平均 Ave., 2019	100.00	55.44	44.56	16.10	11.42	4.68	5.38	3.55	1.83
1 0 9年平均 Ave., 2020	100.00	55.44	44.56	15.20	10.26	4.94	4.91	3.16	1.75
1 1 0年平均 Ave., 2021	100.00	55.32	44.68	14.21	9.20	5.01	4.47	2.74	1.74
1 1 月 Jan.	100.00	55.38	44.62	14.77	9.81	4.96	4.65	3.00	1.65
2 月 Feb.	100.00	55.36	44.64	14.69	9.67	5.01	4.61	2.89	1.73
3 月 Mar.	100.00	55.34	44.66	14.65	9.65	4.99	4.60	2.87	1.74
4 月 Apr.	100.00	55.30	44.70	14.64	9.49	5.15	4.58	2.89	1.69
5 月 May	100.00	55.18	44.82	14.53	9.43	5.10	4.46	2.77	1.69
6 月 June	100.00	55.28	44.72	14.18	9.14	5.05	4.40	2.61	1.80
7 月 July	100.00	55.38	44.62	14.15	9.09	5.05	4.41	2.62	1.79
8 月 Aug.	100.00	55.31	44.69	13.85	8.92	4.93	4.39	2.71	1.68
9 月 Sept.	100.00	55.29	44.71	13.73	8.86	4.87	4.35	2.64	1.71
1 0 月 Oct.	100.00	55.33	44.67	13.75	8.81	4.94	4.36	2.60	1.76
1 1 月 Nov.	100.00	55.30	44.70	13.79	8.71	5.09	4.45	2.58	1.87
1 2 月 Dec.	100.00	55.36	44.64	13.76	8.75	5.01	4.42	2.66	1.76
1 1 1年平均 Ave., 2022	100.00	55.29	44.71	13.56	8.43	5.12	4.28	2.56	1.72
1 1 月 Jan.	100.00	55.38	44.62	13.77	8.93	4.84	4.41	2.75	1.65
2 月 Feb.	100.00	55.35	44.65	13.79	8.82	4.97	4.37	2.70	1.67
3 月 Mar.	100.00	55.37	44.63	13.85	8.73	5.12	4.37	2.59	1.78
4 月 Apr.	100.00	55.35	44.65	13.90	8.73	5.17	4.37	2.63	1.73
5 月 May	100.00	55.29	44.71	13.92	8.69	5.23	4.33	2.58	1.75
6 月 June	100.00	55.30	44.70	13.76	8.44	5.33	4.30	2.41	1.89
7 月 July	100.00	55.33	44.67	13.72	8.42	5.30	4.30	2.49	1.81
8 月 Aug.	100.00	55.30	44.70	13.34	8.19	5.16	4.27	2.62	1.65
9 月 Sept.	100.00	55.23	44.77	13.19	8.12	5.07	4.21	2.53	1.68
1 0 月 Oct.	100.00	55.19	44.81	13.15	8.08	5.08	4.16	2.45	1.71
1 1 月 Nov.	100.00	55.20	44.80	13.14	8.00	5.14	4.13	2.44	1.69
1 2 月 Dec.	100.00	55.17	44.83	13.13	8.05	5.08	4.10	2.46	1.64

表12 歷年就業者之教育程度(續完)

單位：%

年 月 別 Year & month	國 中 及 以 下 Junior high & below			高級中等 (高中、高職) Senior high school (regular & vocational)			大 專 及 以 上		
	國 中 Junior high			合計	男	女	合計	男	女
	小計 Total	男 Male	女 Female	Total	Male	Female	Total	Male	Female
6 7 年平均 Ave., 1978	17.35	12.08	5.27	16.71	10.87	5.84	8.51	6.03	2.49
6 8 年平均 Ave., 1979	18.36	12.63	5.73	17.99	11.60	6.38	8.95	6.35	2.60
6 9 年平均 Ave., 1980	18.76	12.84	5.92	19.53	12.37	7.16	10.41	7.37	3.04
7 0 年平均 Ave., 1981	19.20	13.14	6.05	20.35	12.94	7.41	10.88	7.59	3.29
7 1 年平均 Ave., 1982	19.35	13.28	6.07	21.51	13.50	8.01	11.14	7.73	3.41
7 2 年平均 Ave., 1983	19.34	13.18	6.16	22.40	13.83	8.57	11.51	7.81	3.70
7 3 年平均 Ave., 1984	19.47	13.27	6.19	23.41	14.30	9.11	12.06	8.17	3.89
7 4 年平均 Ave., 1985	19.86	13.51	6.36	24.19	14.74	9.45	12.50	8.38	4.11
7 5 年平均 Ave., 1986	19.92	13.41	6.51	25.48	15.12	10.37	12.94	8.62	4.32
7 6 年平均 Ave., 1987	19.82	13.45	6.37	26.60	15.65	10.95	13.82	8.95	4.87
7 7 年平均 Ave., 1988	19.83	13.56	6.27	27.87	16.38	11.49	14.71	9.51	5.20
7 8 年平均 Ave., 1989	19.93	13.64	6.30	28.92	17.04	11.88	15.35	9.94	5.41
7 9 年平均 Ave., 1990	19.90	13.78	6.12	29.86	17.67	12.19	16.35	10.49	5.86
8 0 年平均 Ave., 1991	20.23	14.14	6.09	30.48	18.01	12.47	16.67	10.60	6.07
8 1 年平均 Ave., 1992	20.39	14.30	6.08	31.17	18.40	12.78	17.69	11.22	6.47
8 2 年平均 Ave., 1993	20.00	14.09	5.91	32.27	18.95	13.32	18.96	11.89	7.07
8 3 年平均 Ave., 1994	20.18	14.17	6.01	32.73	19.20	13.53	19.59	12.02	7.57
8 4 年平均 Ave., 1995	20.11	14.16	5.94	33.15	19.45	13.70	20.64	12.41	8.22
8 5 年平均 Ave., 1996	19.40	13.55	5.84	34.14	19.95	14.19	22.27	13.17	9.10
8 6 年平均 Ave., 1997	19.24	13.33	5.91	33.89	19.82	14.07	23.85	14.09	9.76
8 7 年平均 Ave., 1998	19.14	13.32	5.81	34.60	20.12	14.47	24.90	14.47	10.43
8 8 年平均 Ave., 1999	19.12	13.18	5.94	35.34	20.46	14.88	26.20	15.15	11.05
8 9 年平均 Ave., 2000	18.93	13.07	5.86	35.56	20.57	14.99	27.35	15.70	11.65
9 0 年平均 Ave., 2001	18.29	12.57	5.72	35.93	20.51	15.42	28.71	16.33	12.38
9 1 年平均 Ave., 2002	17.42	12.00	5.42	36.22	20.49	15.73	30.16	17.02	13.14
9 2 年平均 Ave., 2003	16.83	11.59	5.23	36.47	20.56	15.90	31.54	17.57	13.96
9 3 年平均 Ave., 2004	16.33	11.24	5.09	36.70	20.62	16.09	32.90	18.20	14.70
9 4 年平均 Ave., 2005	15.90	10.95	4.95	36.25	20.45	15.80	34.78	19.02	15.75
9 5 年平均 Ave., 2006	15.47	10.59	4.88	35.91	20.14	15.77	36.70	19.97	16.73
9 6 年平均 Ave., 2007	15.08	10.30	4.78	35.75	19.93	15.81	38.13	20.57	17.56
9 7 年平均 Ave., 2008	14.39	9.83	4.56	35.25	19.70	15.55	40.14	21.46	18.68
9 8 年平均 Ave., 2009	13.83	9.35	4.48	34.55	19.30	15.25	42.18	22.24	19.94
9 9 年平均 Ave., 2010	13.49	9.10	4.39	34.15	19.13	15.02	43.36	22.73	20.62
1 0 0 年平均 Ave., 2011	13.09	9.02	4.07	34.04	19.07	14.97	44.37	23.11	21.26
1 0 1 年平均 Ave., 2012	12.74	8.89	3.84	33.83	19.14	14.70	45.28	23.22	22.06
1 0 2 年平均 Ave., 2013	12.50	8.80	3.70	33.38	18.99	14.39	46.32	23.34	22.98
1 0 3 年平均 Ave., 2014	12.07	8.69	3.38	33.17	19.13	14.04	47.66	23.51	24.15
1 0 4 年平均 Ave., 2015	11.71	8.58	3.13	32.97	19.24	13.73	48.63	23.62	25.00
1 0 5 年平均 Ave., 2016	11.46	8.34	3.11	32.73	19.19	13.54	49.44	24.06	25.39
1 0 6 年平均 Ave., 2017	11.22	7.75	3.47	32.55	19.13	13.42	50.20	24.95	25.25
1 0 7 年平均 Ave., 2018	11.00	7.69	3.31	32.42	19.05	13.37	50.85	25.17	25.68
1 0 8 年平均 Ave., 2019	10.72	7.87	2.85	32.29	19.06	13.23	51.61	24.97	26.65
1 0 9 年平均 Ave., 2020	10.29	7.10	3.19	31.96	19.01	12.95	52.84	26.18	26.66
1 1 0 年平均 Ave., 2021	9.73	6.46	3.27	31.58	18.78	12.80	54.21	27.34	26.87
1 月 Jan.	10.11	6.81	3.30	31.69	18.85	12.84	53.54	26.71	26.83
2 月 Feb.	10.07	6.79	3.29	31.68	18.83	12.85	53.63	26.85	26.78
3 月 Mar.	10.05	6.79	3.26	31.72	18.85	12.87	53.63	26.84	26.79
4 月 Apr.	10.06	6.60	3.46	31.67	18.79	12.88	53.69	27.02	26.67
5 月 May	10.08	6.66	3.42	31.67	18.68	13.00	53.79	27.07	26.72
6 月 June	9.78	6.53	3.25	31.65	18.88	12.77	54.17	27.27	26.90
7 月 July	9.74	6.48	3.26	31.47	18.77	12.70	54.38	27.51	26.87
8 月 Aug.	9.46	6.22	3.25	31.47	18.70	12.77	54.68	27.69	26.99
9 月 Sept.	9.39	6.22	3.17	31.57	18.67	12.90	54.70	27.76	26.93
1 0 月 Oct.	9.40	6.21	3.18	31.53	18.86	12.67	54.72	27.66	27.06
1 1 月 Nov.	9.34	6.13	3.22	31.44	18.83	12.61	54.76	27.76	27.00
1 2 月 Dec.	9.33	6.09	3.24	31.42	18.70	12.72	54.82	27.91	26.91
1 1 1 年平均 Ave., 2022	9.28	5.88	3.40	31.08	18.48	12.60	55.37	28.38	26.99
1 月 Jan.	9.36	6.17	3.19	31.39	18.60	12.79	54.84	27.86	26.98
2 月 Feb.	9.42	6.12	3.30	31.33	18.55	12.78	54.89	27.98	26.91
3 月 Mar.	9.48	6.14	3.34	31.33	18.60	12.74	54.82	28.04	26.78
4 月 Apr.	9.53	6.10	3.43	31.29	18.66	12.62	54.81	27.95	26.87
5 月 May	9.59	6.10	3.48	31.21	18.64	12.56	54.87	27.96	26.91
6 月 June	9.46	6.03	3.44	31.17	18.54	12.63	55.07	28.33	26.74
7 月 July	9.43	5.94	3.49	31.10	18.48	12.62	55.18	28.43	26.75
8 月 Aug.	9.07	5.57	3.50	30.95	18.32	12.63	55.71	28.79	26.92
9 月 Sept.	8.98	5.59	3.39	30.84	18.22	12.62	55.98	28.89	27.09
1 0 月 Oct.	8.99	5.62	3.37	30.82	18.28	12.54	56.02	28.83	27.19
1 1 月 Nov.	9.01	5.56	3.45	30.78	18.40	12.39	56.07	28.80	27.28
1 2 月 Dec.	9.02	5.59	3.43	30.72	18.42	12.30	56.15	28.69	27.46

TABLE 12. EMPLOYED PERSONS BY EDUCATIONAL ATTAINMENT, 1978 TO DATE (Cont. End)

Unit : %

Junior college & above								
專科 Junior college			大學 University			研究所 Graduate school		
小計 Total	男 Male	女 Female	小計 Total	男 Male	女 Female	小計 Total	男 Male	女 Female
4.26	2.83	1.43	4.26	3.20	1.06	-	-	-
4.49	3.03	1.46	4.46	3.32	1.14	-	-	-
5.35	3.59	1.76	5.05	3.78	1.27	-	-	-
5.63	3.72	1.91	5.25	3.87	1.37	-	-	-
5.85	3.84	2.01	5.28	3.89	1.39	-	-	-
6.04	3.87	2.17	5.48	3.95	1.53	-	-	-
6.42	4.14	2.28	5.65	4.03	1.61	-	-	-
6.86	4.40	2.46	5.64	3.99	1.65	-	-	-
7.09	4.55	2.54	5.85	4.06	1.79	-	-	-
7.65	4.77	2.88	6.17	4.19	1.99	-	-	-
8.15	5.07	3.08	6.56	4.45	2.12	-	-	-
8.50	5.28	3.22	6.84	4.66	2.19	-	-	-
9.15	5.70	3.46	7.19	4.80	2.40	-	-	-
9.45	5.83	3.62	7.22	4.77	2.45	-	-	-
10.24	6.35	3.89	7.45	4.87	2.58	-	-	-
10.91	6.69	4.22	8.05	5.19	2.85	-	-	-
11.39	6.82	4.58	8.19	5.20	2.99	-	-	-
11.79	6.93	4.86	8.85	5.49	3.36	-	-	-
12.81	7.41	5.40	9.46	5.76	3.70	-	-	-
13.62	7.93	5.70	10.23	6.17	4.06	-	-	-
14.08	8.04	6.04	10.82	6.43	4.39	-	-	-
14.86	8.41	6.45	11.34	6.74	4.60	-	-	-
15.52	8.72	6.80	11.83	6.98	4.85	-	-	-
16.25	9.04	7.21	12.46	7.29	5.17	-	-	-
16.72	9.18	7.54	13.44	7.85	5.60	-	-	-
17.01	9.30	7.71	14.53	8.27	6.26	-	-	-
17.14	9.31	7.83	15.76	8.89	6.86	-	-	-
17.34	9.35	7.99	17.43	9.67	7.76	-	-	-
17.40	9.40	8.00	19.30	10.57	8.72	-	-	-
17.14	9.25	7.89	20.99	11.32	9.67	-	-	-
17.17	9.18	8.00	22.97	12.28	10.69	-	-	-
17.19	9.15	8.04	24.99	13.09	11.90	-	-	-
17.13	9.12	8.01	26.22	13.61	12.61	-	-	-
16.94	9.05	7.89	21.35	10.20	11.15	6.09	3.87	2.22
16.68	8.91	7.78	22.21	10.46	11.75	6.39	3.86	2.53
16.48	8.82	7.65	23.14	10.67	12.47	6.70	3.85	2.86
16.30	8.76	7.54	24.18	10.86	13.32	7.18	3.89	3.29
16.12	8.72	7.40	25.00	10.97	14.03	7.51	3.93	3.57
15.98	8.71	7.28	25.74	11.35	14.38	7.72	4.00	3.73
15.91	8.59	7.31	26.33	12.03	14.30	7.96	4.33	3.64
15.87	8.57	7.30	26.83	12.18	14.65	8.15	4.43	3.73
15.79	8.65	7.14	27.39	12.00	15.38	8.43	4.31	4.12
15.57	8.57	6.99	28.38	12.87	15.51	8.89	4.73	4.16
15.28	8.39	6.89	29.63	13.75	15.88	9.30	5.19	4.11
15.39	8.45	6.94	29.04	13.28	15.75	9.11	4.97	4.13
15.39	8.45	6.94	29.11	13.38	15.72	9.14	5.01	4.12
15.38	8.47	6.91	29.13	13.40	15.72	9.13	4.96	4.16
15.34	8.50	6.84	29.20	13.47	15.73	9.15	5.04	4.10
15.31	8.41	6.90	29.28	13.61	15.67	9.20	5.05	4.15
15.36	8.38	6.98	29.55	13.71	15.85	9.25	5.18	4.08
15.29	8.38	6.91	29.75	13.78	15.96	9.34	5.35	4.00
15.22	8.35	6.86	30.06	14.12	15.94	9.41	5.22	4.19
15.15	8.28	6.87	30.13	14.20	15.93	9.41	5.28	4.13
15.15	8.25	6.90	30.11	14.06	16.05	9.46	5.35	4.11
15.20	8.34	6.86	30.09	13.95	16.13	9.48	5.47	4.01
15.14	8.40	6.74	30.15	14.08	16.07	9.53	5.43	4.09
14.94	8.14	6.80	30.77	14.68	16.09	9.66	5.56	4.10
15.15	8.28	6.87	30.15	14.12	16.04	9.53	5.45	4.08
15.14	8.36	6.77	30.23	14.12	16.11	9.52	5.50	4.02
15.06	8.33	6.73	30.23	14.26	15.98	9.52	5.45	4.07
14.96	8.33	6.63	30.29	14.25	16.05	9.56	5.37	4.19
14.94	8.26	6.68	30.36	14.31	16.05	9.58	5.40	4.18
14.92	8.14	6.78	30.56	14.68	15.88	9.59	5.50	4.08
14.86	8.03	6.83	30.63	14.71	15.92	9.69	5.69	4.00
14.89	8.06	6.83	31.10	15.07	16.03	9.72	5.66	4.06
14.88	8.10	6.77	31.34	15.22	16.12	9.76	5.57	4.19
14.86	8.06	6.80	31.37	15.12	16.25	9.79	5.64	4.14
14.83	7.92	6.91	31.43	15.16	16.27	9.81	5.71	4.09
14.79	7.79	7.00	31.49	15.14	16.35	9.86	5.76	4.10

表 1 3 歷年就業者之行業

單位：千人

年 月 別 Year & month	總計 Total	男 Male	女 Female	農、林、漁、牧業 Agriculture, Forestry, Fishing & Animal Husbandry			工業		
				合計 Total	男 Male	女 Female	合計 Total	男 Male	女 Female
67年平均 Ave., 1978	6 231	4 183	2 048	1 553	1 086	467	2 460	1 637	822
68年平均 Ave., 1979	6 432	4 306	2 126	1 380	965	415	2 676	1 782	894
69年平均 Ave., 1980	6 547	4 357	2 191	1 277	880	397	2 784	1 861	923
70年平均 Ave., 1981	6 672	4 448	2 224	1 257	889	368	2 828	1 892	937
71年平均 Ave., 1982	6 811	4 509	2 301	1 284	917	367	2 813	1 861	952
72年平均 Ave., 1983	7 070	4 561	2 509	1 317	915	402	2 909	1 885	1 024
73年平均 Ave., 1984	7 308	4 661	2 647	1 286	887	398	3 089	1 971	1 117
74年平均 Ave., 1985	7 428	4 719	2 709	1 297	895	401	3 088	1 968	1 119
75年平均 Ave., 1986	7 733	4 821	2 912	1 317	901	416	3 215	2 004	1 211
76年平均 Ave., 1987	8 022	4 966	3 057	1 226	849	377	3 431	2 126	1 305
77年平均 Ave., 1988	8 107	5 043	3 064	1 113	782	331	3 443	2 178	1 265
78年平均 Ave., 1989	8 258	5 149	3 110	1 066	758	308	3 476	2 219	1 256
79年平均 Ave., 1990	8 283	5 175	3 108	1 064	748	316	3 382	2 214	1 168
80年平均 Ave., 1991	8 439	5 274	3 165	1 093	764	329	3 370	2 227	1 143
81年平均 Ave., 1992	8 632	5 380	3 252	1 065	748	317	3 419	2 280	1 139
82年平均 Ave., 1993	8 745	5 422	3 323	1 005	713	291	3 418	2 287	1 130
83年平均 Ave., 1994	8 939	5 511	3 428	976	703	273	3 506	2 358	1 148
84年平均 Ave., 1995	9 045	5 558	3 487	954	684	270	3 504	2 380	1 124
85年平均 Ave., 1996	9 068	5 508	3 560	918	650	268	3 399	2 327	1 072
86年平均 Ave., 1997	9 176	5 562	3 613	878	624	254	3 502	2 388	1 115
87年平均 Ave., 1998	9 289	5 610	3 679	822	587	235	3 523	2 406	1 117
88年平均 Ave., 1999	9 385	5 624	3 761	774	554	220	3 492	2 393	1 099
89年平均 Ave., 2000	9 491	5 670	3 821	738	532	206	3 534	2 413	1 121
90年平均 Ave., 2001	9 383	5 553	3 830	706	510	195	3 377	2 296	1 081
91年平均 Ave., 2002	9 454	5 547	3 907	709	515	195	3 332	2 258	1 074
92年平均 Ave., 2003	9 573	5 579	3 994	696	499	197	3 334	2 254	1 081
93年平均 Ave., 2004	9 786	5 680	4 106	642	458	184	3 446	2 330	1 116
94年平均 Ave., 2005	9 942	5 753	4 190	591	422	169	3 558	2 425	1 133
95年平均 Ave., 2006	10 111	5 810	4 301	555	394	161	3 642	2 490	1 152

註：1.本表內數字，自88年起，全部改按中華民國第7次修訂之行業標準分類統計。

2.①87年（含）以前為批發零售及餐飲業；②87年（含）以前為金融保險及不動產業；

③87年（含）以前為工商服務業與社會服務及個人服務業之合計數。

TABLE 13. EMPLOYED PERSONS BY SECTOR, 1978 TO DATE

Unit : Thousand Persons

Industry								
礦業及土石採取業 Mining & Quarrying			製 造 業 Manufacturing			水電燃氣業 Electricity, Gas & Water		
小計 Total	男 Male	女 Female	小計 Total	男 Male	女 Female	小計 Total	男 Male	女 Female
60	52	9	1 916	1 138	778	25	23	2
57	48	8	2 083	1 239	844	26	24	3
56	47	9	2 152	1 284	869	27	24	3
54	46	8	2 162	1 281	881	29	26	3
51	43	8	2 168	1 271	897	31	27	4
46	39	7	2 282	1 312	970	33	29	4
37	32	5	2 501	1 438	1 063	34	30	4
35	31	4	2 501	1 437	1 064	34	30	4
33	28	5	2 635	1 479	1 156	34	30	4
31	26	4	2 821	1 579	1 243	35	31	4
28	24	4	2 802	1 604	1 199	35	31	4
24	21	4	2 796	1 615	1 181	35	31	4
20	17	3	2 653	1 563	1 090	36	31	5
19	16	3	2 598	1 538	1 060	37	32	5
18	15	3	2 585	1 542	1 043	37	32	5
19	15	4	2 483	1 472	1 012	36	31	5
18	14	3	2 485	1 472	1 013	36	31	5
15	13	3	2 449	1 463	986	36	31	5
14	12	2	2 422	1 470	952	35	30	5
13	11	2	2 570	1 566	1 004	35	30	5
12	10	2	2 611	1 597	1 014	35	29	5
11	9	2	2 603	1 602	1 001	35	30	5
11	9	2	2 655	1 629	1 026	36	31	6
10	8	2	2 587	1 592	995	35	30	5
9	7	2	2 563	1 572	992	35	30	5
8	7	1	2 590	1 591	999	35	29	5
7	6	1	2 671	1 640	1 032	35	29	5
7	6	2	2 726	1 690	1 036	34	29	5
7	5	1	2 772	1 721	1 050	34	29	5

Note : 1. For statistical figures tabulated in this table, the seventh revised edition of standard industrial classification system in R.O.C. have been referred since 1999.

2. ① data refer to "Wholesale, Retail & Restaurant" before 1999. ② data refer to "Finance, Insurance & Real Estate" before 1999.

③ data refer to "Business Services" and "Social, Personal & Related Community Services" before 1999.

表 1 3 歷年就業者之行業 (續 1)

單位：千人

年 月 別 Year & month	工業 Industry			服務業					
	營 造 業 Construction			合計 Total	男 Male	女 Female	批發及零售業① Trade		
	小計 Total	男 Male	女 Female				小計 Total	男 Male	女 Female
6 7 年平均 Ave., 1978	459	425	34	2 219	1 460	759	941	597	344
6 8 年平均 Ave., 1979	510	471	39	2 375	1 559	817	1 015	637	378
6 9 年平均 Ave., 1980	549	506	43	2 487	1 616	871	1 058	663	394
7 0 年平均 Ave., 1981	583	538	45	2 587	1 667	920	1 106	692	415
7 1 年平均 Ave., 1982	563	520	43	2 713	1 731	982	1 168	724	444
7 2 年平均 Ave., 1983	548	504	44	2 844	1 761	1 082	1 231	735	496
7 3 年平均 Ave., 1984	517	471	46	2 934	1 803	1 131	1 281	752	529
7 4 年平均 Ave., 1985	517	471	46	3 044	1 856	1 189	1 327	774	553
7 5 年平均 Ave., 1986	512	467	45	3 201	1 915	1 286	1 372	782	591
7 6 年平均 Ave., 1987	544	490	53	3 366	1 991	1 375	1 429	812	617
7 7 年平均 Ave., 1988	577	519	58	3 551	2 084	1 467	1 530	863	667
7 8 年平均 Ave., 1989	620	553	67	3 717	2 171	1 546	1 605	907	697
7 9 年平均 Ave., 1990	673	603	70	3 837	2 213	1 624	1 621	915	706
8 0 年平均 Ave., 1991	715	641	74	3 977	2 283	1 693	1 712	967	745
8 1 年平均 Ave., 1992	778	691	88	4 148	2 352	1 796	1 771	991	780
8 2 年平均 Ave., 1993	879	769	110	4 323	2 422	1 902	1 806	996	810
8 3 年平均 Ave., 1994	967	840	127	4 456	2 449	2 007	1 875	1 014	860
8 4 年平均 Ave., 1995	1 003	874	129	4 587	2 493	2 093	1 919	1 022	897
8 5 年平均 Ave., 1996	928	816	112	4 751	2 531	2 220	1 976	1 041	935
8 6 年平均 Ave., 1997	885	781	103	4 795	2 550	2 245	1 995	1 049	946
8 7 年平均 Ave., 1998	865	769	96	4 944	2 618	2 326	2 047	1 073	974
8 8 年平均 Ave., 1999	843	752	91	5 118	2 677	2 442	1 686	905	781
8 9 年平均 Ave., 2000	832	745	87	5 220	2 725	2 494	1 701	916	785
9 0 年平均 Ave., 2001	746	666	79	5 299	2 746	2 553	1 679	894	785
9 1 年平均 Ave., 2002	725	649	75	5 413	2 774	2 639	1 693	893	800
9 2 年平均 Ave., 2003	702	627	75	5 543	2 827	2 716	1 698	891	806
9 3 年平均 Ave., 2004	732	655	77	5 698	2 892	2 806	1 727	895	832
9 4 年平均 Ave., 2005	791	701	90	5 793	2 905	2 888	1 727	888	839
9 5 年平均 Ave., 2006	830	735	95	5 914	2 926	2 988	1 760	897	862

註：1.本表內數字，自88年起，全部改按中華民國第7次修訂之行業標準分類統計。

2.①87年(含)以前為批發零售及餐飲業；②87年(含)以前為金融保險及不動產業；

③87年(含)以前為工商服務業與社會服務及個人服務業之合計數。

TABLE 13. EMPLOYED PERSONS BY SECTOR, 1978 TO DATE (Cont. 1)

Unit : Thousand Persons

Services											
住宿及餐飲業 Accommodation & Eating-Drinking Places			運輸、倉儲及通信業 Transportation, Storage & Communications			金融及保險業 ② Finance & Insurance			不動產及租賃業 Real Estate & Rental & Leasing		
小計 Total	男 Male	女 Female	小計 Total	男 Male	女 Female	小計 Total	男 Male	女 Female	小計 Total	男 Male	女 Female
-	-	-	304	264	40	73	46	27	-	-	-
-	-	-	335	293	42	78	49	29	-	-	-
-	-	-	332	288	44	87	53	34	-	-	-
-	-	-	342	295	47	95	56	39	-	-	-
-	-	-	352	302	50	103	59	44	-	-	-
-	-	-	362	311	51	108	59	49	-	-	-
-	-	-	370	318	53	115	63	52	-	-	-
-	-	-	385	329	56	121	66	55	-	-	-
-	-	-	408	346	61	132	70	62	-	-	-
-	-	-	418	355	62	137	71	66	-	-	-
-	-	-	423	360	63	160	82	78	-	-	-
-	-	-	432	368	64	193	97	96	-	-	-
-	-	-	441	369	73	220	107	114	-	-	-
-	-	-	448	377	71	227	108	119	-	-	-
-	-	-	450	374	76	247	117	129	-	-	-
-	-	-	463	384	79	277	131	145	-	-	-
-	-	-	473	391	82	290	136	154	-	-	-
-	-	-	469	388	81	311	145	166	-	-	-
-	-	-	472	383	89	334	152	182	-	-	-
-	-	-	465	376	88	351	161	189	-	-	-
-	-	-	477	388	89	385	177	208	-	-	-
483	215	268	476	382	95	358	154	204	68	42	26
500	221	279	481	381	100	367	157	210	66	41	25
528	230	297	487	383	104	371	155	216	61	39	22
575	248	327	477	373	104	378	157	221	60	39	22
585	251	335	484	380	104	376	154	221	66	39	26
602	260	342	489	382	107	386	158	228	74	46	27
629	265	363	480	372	107	404	164	240	80	51	29
660	276	384	486	372	114	406	159	247	85	54	31

Note : 1. For statistical figures tabulated in this table, the seventh revised edition of standard industrial classification system in R.O.C. have been referred since 1999.

2. ① data refer to "Wholesale, Retail & Restaurant" before 1999. ② data refer to "Finance, Insurance & Real Estate" before 1999.

③ data refer to "Business Services" and "Social, Personal & Related Community Services" before 1999.

表 1 3 歷年就業者之行業 (續 2)

單位：千人

年 月 別 Year & month	服務業								
	專業、科學及技術服務業 Professional, Scientific & Technical Services			教育服務業 Educational Services			醫療保健及社會福利服務業 Health Care & Social Welfare Services		
	小計 Total	男 Male	女 Female	小計 Total	男 Male	女 Female	小計 Total	男 Male	女 Female
6 7 年平均 Ave., 1978	-	-	-	-	-	-	-	-	-
6 8 年平均 Ave., 1979	-	-	-	-	-	-	-	-	-
6 9 年平均 Ave., 1980	-	-	-	-	-	-	-	-	-
7 0 年平均 Ave., 1981	-	-	-	-	-	-	-	-	-
7 1 年平均 Ave., 1982	-	-	-	-	-	-	-	-	-
7 2 年平均 Ave., 1983	-	-	-	-	-	-	-	-	-
7 3 年平均 Ave., 1984	-	-	-	-	-	-	-	-	-
7 4 年平均 Ave., 1985	-	-	-	-	-	-	-	-	-
7 5 年平均 Ave., 1986	-	-	-	-	-	-	-	-	-
7 6 年平均 Ave., 1987	-	-	-	-	-	-	-	-	-
7 7 年平均 Ave., 1988	-	-	-	-	-	-	-	-	-
7 8 年平均 Ave., 1989	-	-	-	-	-	-	-	-	-
7 9 年平均 Ave., 1990	-	-	-	-	-	-	-	-	-
8 0 年平均 Ave., 1991	-	-	-	-	-	-	-	-	-
8 1 年平均 Ave., 1992	-	-	-	-	-	-	-	-	-
8 2 年平均 Ave., 1993	-	-	-	-	-	-	-	-	-
8 3 年平均 Ave., 1994	-	-	-	-	-	-	-	-	-
8 4 年平均 Ave., 1995	-	-	-	-	-	-	-	-	-
8 5 年平均 Ave., 1996	-	-	-	-	-	-	-	-	-
8 6 年平均 Ave., 1997	-	-	-	-	-	-	-	-	-
8 7 年平均 Ave., 1998	-	-	-	-	-	-	-	-	-
8 8 年平均 Ave., 1999	231	125	106	477	166	312	238	74	163
8 9 年平均 Ave., 2000	250	134	116	479	165	314	252	80	172
9 0 年平均 Ave., 2001	267	145	122	483	167	315	266	81	185
9 1 年平均 Ave., 2002	285	153	132	487	167	320	279	82	197
9 2 年平均 Ave., 2003	285	153	132	512	170	342	289	87	203
9 3 年平均 Ave., 2004	302	165	137	533	178	355	305	91	214
9 4 年平均 Ave., 2005	328	181	147	551	181	370	322	90	231
9 5 年平均 Ave., 2006	344	186	158	558	184	374	332	89	243

註：1.本表內數字，自 8 8 年起，全部改按中華民國第 7 次修訂之行業標準分類統計。

2.① 8 7 年 (含) 以前為批發零售及餐飲業；② 8 7 年 (含) 以前為金融保險及不動產業；

③ 8 7 年 (含) 以前為工商服務業與社會服務及個人服務業之合計數。

TABLE 13. EMPLOYED PERSONS BY SECTOR, 1978 TO DATE (Cont. 2)

Unit : Thousand Persons

Services								
文化・運動及休閒服務業 Cultural, Sporting & Recreational Services			其他服務業 ③ Other Services			公共行政業 Public Administration		
小計 Total	男 Male	女 Female	小計 Total	男 Male	女 Female	小計 Total	男 Male	女 Female
-	-	-	692	393	299	210	160	49
-	-	-	728	413	315	220	167	52
-	-	-	776	437	339	235	175	60
-	-	-	806	451	355	238	174	64
-	-	-	837	462	375	253	185	68
-	-	-	875	468	408	268	188	79
-	-	-	900	480	420	268	190	78
-	-	-	937	497	441	275	190	85
-	-	-	992	513	479	297	204	93
-	-	-	1 080	546	534	302	206	96
-	-	-	1 133	572	561	305	207	98
-	-	-	1 179	590	588	309	209	100
-	-	-	1 246	614	632	308	208	100
-	-	-	1 297	636	660	294	195	98
-	-	-	1 371	665	706	309	205	105
-	-	-	1 464	706	758	313	204	109
-	-	-	1 502	705	797	317	204	113
-	-	-	1 571	735	836	317	203	114
-	-	-	1 645	750	895	324	205	119
-	-	-	1 661	758	904	323	206	118
-	-	-	1 721	781	939	315	199	116
166	87	80	617	329	288	318	199	119
165	86	79	643	345	298	315	198	117
169	87	83	660	355	306	327	209	118
184	95	89	666	360	306	329	208	122
187	97	90	692	379	314	369	225	144
192	98	94	716	392	324	373	228	145
194	95	98	729	403	326	351	215	136
196	95	101	741	403	339	346	212	135

Note : 1. For statistical figures tabulated in this table, the seventh revised edition of standard industrial classification system in R.O.C. have been referred since 1999.

2. ①data refer to "Wholesale, Retail & Restaurant" before 1999. ②data refer to "Finance, Insurance & Real Estate" before 1999.

③data refer to "Business Services" and "Social, Personal & Related Community Services" before 1999.

表 1 3 歷年就業者之行業 (續 3)

單位：%

年 月 別 Year & month	總計 Total	男 Male	女 Female	農、林、漁、牧業 Agriculture, Forestry, Fishing & Animal Husbandry			工業		
				合計 Total	男 Male	女 Female	合計 Total	男 Male	女 Female
67年平均 Ave., 1978	100.00	67.13	32.87	24.92	17.43	7.49	39.47	26.27	13.20
68年平均 Ave., 1979	100.00	66.94	33.06	21.46	15.01	6.45	41.61	27.70	13.91
69年平均 Ave., 1980	100.00	66.54	33.46	19.50	13.43	6.06	42.52	28.43	14.09
70年平均 Ave., 1981	100.00	66.67	33.33	18.84	13.33	5.51	42.39	28.35	14.04
71年平均 Ave., 1982	100.00	66.21	33.79	18.86	13.46	5.40	41.31	27.33	13.98
72年平均 Ave., 1983	100.00	64.51	35.49	18.63	12.94	5.69	41.15	26.66	14.49
73年平均 Ave., 1984	100.00	63.79	36.21	17.59	12.14	5.45	42.26	26.97	15.29
74年平均 Ave., 1985	100.00	63.53	36.47	17.45	12.06	5.40	41.57	26.50	15.07
75年平均 Ave., 1986	100.00	62.34	37.66	17.03	11.66	5.37	41.57	25.92	15.66
76年平均 Ave., 1987	100.00	61.90	38.10	15.28	10.58	4.70	42.76	26.50	16.26
77年平均 Ave., 1988	100.00	62.21	37.79	13.73	9.64	4.09	42.47	26.86	15.60
78年平均 Ave., 1989	100.00	62.35	37.65	12.90	9.18	3.73	42.09	26.87	15.21
79年平均 Ave., 1990	100.00	62.47	37.53	12.85	9.03	3.82	40.83	26.73	14.10
80年平均 Ave., 1991	100.00	62.50	37.50	12.95	9.05	3.90	39.93	26.39	13.54
81年平均 Ave., 1992	100.00	62.32	37.68	12.34	8.67	3.67	39.61	26.41	13.20
82年平均 Ave., 1993	100.00	62.00	38.00	11.49	8.16	3.33	39.08	26.15	12.92
83年平均 Ave., 1994	100.00	61.65	38.35	10.92	7.86	3.06	39.22	26.38	12.84
84年平均 Ave., 1995	100.00	61.45	38.55	10.55	7.56	2.99	38.74	26.31	12.42
85年平均 Ave., 1996	100.00	60.74	39.26	10.12	7.17	2.95	37.49	25.66	11.82
86年平均 Ave., 1997	100.00	60.62	39.38	9.57	6.80	2.77	38.17	26.02	12.15
87年平均 Ave., 1998	100.00	60.40	39.60	8.85	6.32	2.53	37.92	25.90	12.03
88年平均 Ave., 1999	100.00	59.92	40.08	8.25	5.90	2.34	37.21	25.50	11.71
89年平均 Ave., 2000	100.00	59.74	40.26	7.78	5.60	2.17	37.23	25.42	11.81
90年平均 Ave., 2001	100.00	59.18	40.82	7.52	5.44	2.08	36.00	24.47	11.52
91年平均 Ave., 2002	100.00	58.68	41.32	7.50	5.45	2.06	35.24	23.89	11.36
92年平均 Ave., 2003	100.00	58.28	41.72	7.27	5.21	2.06	34.83	23.54	11.29
93年平均 Ave., 2004	100.00	58.04	41.96	6.56	4.68	1.88	35.21	23.81	11.40
94年平均 Ave., 2005	100.00	57.86	42.14	5.95	4.25	1.70	35.79	24.39	11.39
95年平均 Ave., 2006	100.00	57.46	42.54	5.49	3.90	1.59	36.02	24.63	11.39

註：1.本表內數字，自88年起，全部改按中華民國第7次修訂之行業標準分類統計。

2.①87年(含)以前為批發零售及餐飲業；②87年(含)以前為金融保險及不動產業；

③87年(含)以前為工商服務業與社會服務及個人服務業之合計數。

TABLE 13. EMPLOYED PERSONS BY SECTOR, 1978 TO DATE (Cont. 3)

Unit : %

Industry								
礦業及土石採取業 Mining & Quarrying			製 造 業 Manufacturing			水電燃氣業 Electricity, Gas & Water		
小計 Total	男 Male	女 Female	小計 Total	男 Male	女 Female	小計 Total	男 Male	女 Female
0.96	0.83	0.14	30.74	18.26	12.48	0.40	0.37	0.04
0.88	0.75	0.13	32.39	19.26	13.13	0.41	0.37	0.04
0.85	0.72	0.13	32.87	19.61	13.27	0.42	0.37	0.04
0.81	0.69	0.11	32.40	19.20	13.20	0.44	0.39	0.05
0.74	0.63	0.11	31.84	18.66	13.17	0.46	0.40	0.06
0.65	0.56	0.09	32.28	18.56	13.72	0.47	0.41	0.06
0.50	0.44	0.07	34.22	19.68	14.54	0.46	0.41	0.06
0.47	0.41	0.06	33.67	19.35	14.33	0.46	0.40	0.06
0.43	0.36	0.07	34.08	19.13	14.95	0.45	0.39	0.05
0.38	0.33	0.06	35.17	19.68	15.49	0.44	0.38	0.05
0.35	0.30	0.05	34.57	19.78	14.79	0.44	0.38	0.05
0.29	0.25	0.05	33.86	19.56	14.30	0.43	0.38	0.05
0.24	0.20	0.04	32.03	18.88	13.16	0.43	0.38	0.06
0.23	0.19	0.04	30.79	18.23	12.56	0.44	0.38	0.06
0.21	0.17	0.04	29.95	17.87	12.08	0.42	0.37	0.06
0.22	0.17	0.04	28.40	16.83	11.57	0.42	0.36	0.06
0.20	0.16	0.04	27.80	16.47	11.33	0.41	0.35	0.06
0.17	0.14	0.03	27.08	16.17	10.90	0.40	0.34	0.06
0.16	0.13	0.03	26.71	16.21	10.50	0.39	0.33	0.06
0.14	0.12	0.03	28.00	17.06	10.94	0.38	0.33	0.06
0.13	0.11	0.03	28.11	17.19	10.91	0.37	0.32	0.06
0.12	0.10	0.02	27.74	17.07	10.66	0.38	0.32	0.06
0.11	0.09	0.02	27.97	17.16	10.81	0.38	0.32	0.06
0.10	0.08	0.02	27.57	16.97	10.60	0.38	0.32	0.06
0.09	0.08	0.02	27.11	16.62	10.49	0.37	0.31	0.06
0.09	0.07	0.01	27.05	16.62	10.43	0.36	0.31	0.06
0.08	0.06	0.01	27.30	16.76	10.54	0.35	0.30	0.05
0.07	0.06	0.02	27.42	16.99	10.42	0.34	0.29	0.05
0.06	0.05	0.01	27.41	17.03	10.39	0.34	0.28	0.05

Note : 1. For statistical figures tabulated in this table, the seventh revised edition of standard industrial classification system in R.O.C. have been referred since 1999.

2. ① data refer to "Wholesale, Retail & Restaurant" before 1999. ② data refer to "Finance, Insurance & Real Estate" before 1999.

③ data refer to "Business Services" and "Social, Personal & Related Community Services" before 1999.

表 1 3 歷年就業者之行業 (續 4)

單位：%

年 月 別 Year & month	工業 Industry			服務業					
	營 造 業 Construction			合計 Total	男 Male	女 Female	批發及零售業① Trade		
	小計 Total	男 Male	女 Female				小計 Total	男 Male	女 Female
6 7 年平均 Ave., 1978	7.36	6.82	0.54	35.61	23.43	12.18	15.09	9.57	5.52
6 8 年平均 Ave., 1979	7.93	7.32	0.61	36.93	24.23	12.70	15.78	9.91	5.88
6 9 年平均 Ave., 1980	8.38	7.73	0.65	37.98	24.68	13.30	16.15	10.13	6.02
7 0 年平均 Ave., 1981	8.74	8.06	0.68	38.78	24.99	13.79	16.58	10.37	6.22
7 1 年平均 Ave., 1982	8.27	7.64	0.64	39.84	25.42	14.42	17.16	10.64	6.52
7 2 年平均 Ave., 1983	7.75	7.13	0.62	40.22	24.91	15.31	17.41	10.39	7.02
7 3 年平均 Ave., 1984	7.08	6.45	0.63	40.14	24.67	15.47	17.53	10.29	7.23
7 4 年平均 Ave., 1985	6.96	6.34	0.62	40.98	24.98	16.00	17.86	10.42	7.44
7 5 年平均 Ave., 1986	6.62	6.04	0.58	41.39	24.77	16.63	17.75	10.11	7.64
7 6 年平均 Ave., 1987	6.78	6.11	0.66	41.95	24.82	17.14	17.81	10.12	7.69
7 7 年平均 Ave., 1988	7.12	6.40	0.72	43.80	25.70	18.10	18.87	10.64	8.23
7 8 年平均 Ave., 1989	7.51	6.69	0.81	45.01	26.29	18.71	19.43	10.99	8.44
7 9 年平均 Ave., 1990	8.12	7.28	0.84	46.32	26.71	19.61	19.57	11.04	8.53
8 0 年平均 Ave., 1991	8.48	7.60	0.88	47.12	27.05	20.07	20.28	11.46	8.83
8 1 年平均 Ave., 1992	9.02	8.00	1.02	48.06	27.25	20.81	20.52	11.48	9.04
8 2 年平均 Ave., 1993	10.05	8.79	1.26	49.43	27.69	21.75	20.65	11.39	9.26
8 3 年平均 Ave., 1994	10.82	9.40	1.42	49.86	27.40	22.45	20.97	11.35	9.62
8 4 年平均 Ave., 1995	11.09	9.66	1.43	50.71	27.57	23.14	21.22	11.30	9.92
8 5 年平均 Ave., 1996	10.23	8.99	1.24	52.39	27.91	24.48	21.79	11.48	10.31
8 6 年平均 Ave., 1997	9.64	8.51	1.13	52.26	27.80	24.46	21.74	11.44	10.30
8 7 年平均 Ave., 1998	9.31	8.28	1.03	53.23	28.18	25.04	22.04	11.55	10.49
8 8 年平均 Ave., 1999	8.98	8.01	0.97	54.54	28.52	26.02	17.96	9.64	8.32
8 9 年平均 Ave., 2000	8.76	7.84	0.92	54.99	28.71	26.28	17.92	9.65	8.27
9 0 年平均 Ave., 2001	7.95	7.10	0.85	56.48	29.27	27.21	17.90	9.53	8.37
9 1 年平均 Ave., 2002	7.66	6.87	0.80	57.25	29.34	27.91	17.90	9.44	8.46
9 2 年平均 Ave., 2003	7.33	6.55	0.79	57.90	29.53	28.37	17.73	9.31	8.42
9 3 年平均 Ave., 2004	7.48	6.69	0.79	58.23	29.56	28.67	17.65	9.15	8.50
9 4 年平均 Ave., 2005	7.95	7.05	0.90	58.27	29.22	29.04	17.37	8.93	8.44
9 5 年平均 Ave., 2006	8.21	7.27	0.94	58.49	28.94	29.56	17.40	8.87	8.53

註：1.本表內數字，自88年起，全部改按中華民國第7次修訂之行業標準分類統計。

2.①87年(含)以前為批發零售及餐飲業；②87年(含)以前為金融保險及不動產業；

③87年(含)以前為工商服務業與社會服務及個人服務業之合計數。

TABLE 13. EMPLOYED PERSONS BY SECTOR, 1978 TO DATE (Cont. 4)

Unit : %

Services											
住宿及餐飲業 Accommodation & Eating-Drinking Places			運輸、倉儲及通信業 Transportation, Storage & Communications			金融及保險業 ② Finance & Insurance			不動產及租賃業 Real Estate & Rental & Leasing		
小計 Total	男 Male	女 Female	小計 Total	男 Male	女 Female	小計 Total	男 Male	女 Female	小計 Total	男 Male	女 Female
-	-	-	4.87	4.23	0.64	1.17	0.74	0.43	-	-	-
-	-	-	5.21	4.55	0.66	1.21	0.76	0.45	-	-	-
-	-	-	5.07	4.39	0.67	1.33	0.81	0.52	-	-	-
-	-	-	5.12	4.42	0.70	1.42	0.84	0.58	-	-	-
-	-	-	5.16	4.43	0.74	1.51	0.86	0.65	-	-	-
-	-	-	5.12	4.40	0.72	1.53	0.84	0.69	-	-	-
-	-	-	5.07	4.35	0.72	1.57	0.86	0.71	-	-	-
-	-	-	5.18	4.42	0.75	1.63	0.89	0.74	-	-	-
-	-	-	5.27	4.48	0.79	1.71	0.91	0.80	-	-	-
-	-	-	5.21	4.43	0.78	1.71	0.88	0.82	-	-	-
-	-	-	5.22	4.44	0.78	1.98	1.02	0.96	-	-	-
-	-	-	5.23	4.46	0.77	2.34	1.17	1.17	-	-	-
-	-	-	5.33	4.45	0.88	2.66	1.29	1.37	-	-	-
-	-	-	5.31	4.47	0.84	2.69	1.27	1.41	-	-	-
-	-	-	5.21	4.34	0.88	2.86	1.36	1.50	-	-	-
-	-	-	5.30	4.39	0.91	3.16	1.50	1.66	-	-	-
-	-	-	5.29	4.37	0.92	3.25	1.52	1.73	-	-	-
-	-	-	5.18	4.29	0.89	3.44	1.61	1.83	-	-	-
-	-	-	5.21	4.23	0.98	3.68	1.68	2.00	-	-	-
-	-	-	5.06	4.10	0.96	3.82	1.76	2.06	-	-	-
-	-	-	5.13	4.18	0.96	4.14	1.91	2.24	-	-	-
5.15	2.29	2.86	5.08	4.07	1.01	3.81	1.64	2.18	0.73	0.45	0.28
5.27	2.33	2.94	5.07	4.02	1.05	3.87	1.65	2.22	0.69	0.43	0.26
5.63	2.46	3.17	5.19	4.08	1.11	3.95	1.65	2.30	0.65	0.42	0.23
6.08	2.62	3.46	5.05	3.95	1.10	3.99	1.66	2.33	0.64	0.41	0.23
6.12	2.62	3.50	5.06	3.97	1.09	3.92	1.61	2.31	0.68	0.41	0.28
6.15	2.65	3.49	5.00	3.90	1.10	3.95	1.61	2.33	0.75	0.47	0.28
6.32	2.67	3.65	4.82	3.74	1.08	4.07	1.65	2.42	0.81	0.51	0.29
6.53	2.73	3.80	4.81	3.68	1.13	4.02	1.57	2.45	0.84	0.54	0.31

Note : 1. For statistical figures tabulated in this table, the seventh revised edition of standard industrial classification system in R.O.C. have been referred since 1999.

2. ①data refer to "Wholesale, Retail & Restaurant" before 1999. ②data refer to "Finance, Insurance & Real Estate" before 1999.

③data refer to "Business Services" and "Social, Personal & Related Community Services" before 1999.

表 1 3 歷年就業者之行業 (續 5)

單位：%

年 月 別 Year & month	服務業								
	專業、科學及技術服務業 Professional, Scientific & Technical Services			教育服務業 Educational Services			醫療保健及社會福利服務業 Health Care & Social Welfare Services		
	小計 Total	男 Male	女 Female	小計 Total	男 Male	女 Female	小計 Total	男 Male	女 Female
6 7 年平均 Ave., 1978	-	-	-	-	-	-	-	-	-
6 8 年平均 Ave., 1979	-	-	-	-	-	-	-	-	-
6 9 年平均 Ave., 1980	-	-	-	-	-	-	-	-	-
7 0 年平均 Ave., 1981	-	-	-	-	-	-	-	-	-
7 1 年平均 Ave., 1982	-	-	-	-	-	-	-	-	-
7 2 年平均 Ave., 1983	-	-	-	-	-	-	-	-	-
7 3 年平均 Ave., 1984	-	-	-	-	-	-	-	-	-
7 4 年平均 Ave., 1985	-	-	-	-	-	-	-	-	-
7 5 年平均 Ave., 1986	-	-	-	-	-	-	-	-	-
7 6 年平均 Ave., 1987	-	-	-	-	-	-	-	-	-
7 7 年平均 Ave., 1988	-	-	-	-	-	-	-	-	-
7 8 年平均 Ave., 1989	-	-	-	-	-	-	-	-	-
7 9 年平均 Ave., 1990	-	-	-	-	-	-	-	-	-
8 0 年平均 Ave., 1991	-	-	-	-	-	-	-	-	-
8 1 年平均 Ave., 1992	-	-	-	-	-	-	-	-	-
8 2 年平均 Ave., 1993	-	-	-	-	-	-	-	-	-
8 3 年平均 Ave., 1994	-	-	-	-	-	-	-	-	-
8 4 年平均 Ave., 1995	-	-	-	-	-	-	-	-	-
8 5 年平均 Ave., 1996	-	-	-	-	-	-	-	-	-
8 6 年平均 Ave., 1997	-	-	-	-	-	-	-	-	-
8 7 年平均 Ave., 1998	-	-	-	-	-	-	-	-	-
8 8 年平均 Ave., 1999	2.46	1.33	1.13	5.09	1.77	3.32	2.53	0.79	1.74
8 9 年平均 Ave., 2000	2.63	1.41	1.23	5.05	1.74	3.31	2.65	0.84	1.81
9 0 年平均 Ave., 2001	2.85	1.55	1.30	5.15	1.78	3.36	2.84	0.86	1.98
9 1 年平均 Ave., 2002	3.01	1.62	1.39	5.15	1.76	3.39	2.95	0.87	2.09
9 2 年平均 Ave., 2003	2.98	1.60	1.38	5.35	1.78	3.57	3.02	0.91	2.12
9 3 年平均 Ave., 2004	3.09	1.69	1.40	5.44	1.82	3.62	3.11	0.93	2.18
9 4 年平均 Ave., 2005	3.30	1.82	1.48	5.55	1.82	3.72	3.23	0.91	2.33
9 5 年平均 Ave., 2006	3.40	1.84	1.56	5.52	1.82	3.70	3.28	0.88	2.40

註：1.本表內數字，自 8 8 年起，全部改按中華民國第 7 次修訂之行業標準分類統計。

2.① 8 7 年 (含) 以前為批發零售及餐飲業；② 8 7 年 (含) 以前為金融保險及不動產業；

③ 8 7 年 (含) 以前為工商服務業與社會服務及個人服務業之合計數。

TABLE 13. EMPLOYED PERSONS BY SECTOR, 1978 TO DATE (Cont. 5)

Unit : %

Services								
文化、運動及休閒服務業 Cultural, Sporting & Recreational Services			其他服務業 ③ Other Services			公共行政業 Public Administration		
小計 Total	男 Male	女 Female	小計 Total	男 Male	女 Female	小計 Total	男 Male	女 Female
-	-	-	11.11	6.31	4.80	3.36	2.57	0.79
-	-	-	11.31	6.42	4.89	3.42	2.60	0.82
-	-	-	11.85	6.67	5.18	3.59	2.67	0.91
-	-	-	12.08	6.75	5.32	3.57	2.61	0.96
-	-	-	12.29	6.78	5.51	3.71	2.71	1.00
-	-	-	12.38	6.62	5.76	3.79	2.67	1.12
-	-	-	12.31	6.56	5.75	3.66	2.60	1.06
-	-	-	12.61	6.68	5.93	3.70	2.56	1.14
-	-	-	12.83	6.63	6.20	3.84	2.64	1.20
-	-	-	13.46	6.81	6.66	3.77	2.57	1.20
-	-	-	13.97	7.05	6.92	3.76	2.55	1.21
-	-	-	14.27	7.15	7.12	3.74	2.53	1.21
-	-	-	15.04	7.42	7.63	3.72	2.51	1.21
-	-	-	15.36	7.54	7.82	3.48	2.31	1.17
-	-	-	15.89	7.70	8.18	3.58	2.37	1.21
-	-	-	16.74	8.07	8.67	3.58	2.33	1.25
-	-	-	16.81	7.89	8.92	3.54	2.28	1.26
-	-	-	17.37	8.13	9.24	3.51	2.24	1.26
-	-	-	18.14	8.27	9.87	3.57	2.26	1.32
-	-	-	18.10	8.26	9.85	3.52	2.24	1.28
-	-	-	18.52	8.41	10.11	3.39	2.14	1.25
1.77	0.92	0.85	6.57	3.50	3.07	3.39	2.12	1.27
1.74	0.91	0.83	6.77	3.63	3.14	3.32	2.09	1.23
1.81	0.93	0.88	7.04	3.78	3.26	3.49	2.23	1.26
1.95	1.01	0.94	7.05	3.81	3.24	3.48	2.20	1.29
1.95	1.01	0.94	7.23	3.96	3.27	3.85	2.35	1.50
1.97	1.00	0.96	7.32	4.01	3.31	3.81	2.33	1.49
1.95	0.96	0.99	7.33	4.05	3.28	3.53	2.16	1.37
1.94	0.94	1.00	7.33	3.98	3.35	3.42	2.09	1.33

Note : 1. For statistical figures tabulated in this table, the seventh revised edition of standard industrial classification system in R.O.C. have been referred since 1999.

2. ①data refer to "Wholesale, Retail & Restaurant" before 1999. ②data refer to "Finance, Insurance & Real Estate" before 1999.

③data refer to "Business Services" and "Social, Personal & Related Community Services" before 1999.

表 1 3 歷年就業者之行業（續 6）

單位：千人

年 月 別 Year & month	總計 Total	男 Male	女 Female	農、林、漁、牧業 Agriculture, Forestry, Fishing & Animal Husbandry			工業		
				合計 Total	男 Male	女 Female	合計 Total	男 Male	女 Female
9 0 年平均 Ave., 2001	9 383	5 553	3 830	706	510	195	3 432	2 332	1 100
9 1 年平均 Ave., 2003	9 454	5 547	3 907	709	515	195	3 388	2 295	1 094
9 2 年平均 Ave., 2003	9 573	5 579	3 994	696	499	197	3 398	2 295	1 103
9 3 年平均 Ave., 2004	9 786	5 680	4 106	642	458	184	3 514	2 381	1 133
9 4 年平均 Ave., 2005	9 942	5 753	4 190	590	421	169	3 619	2 470	1 149
9 5 年平均 Ave., 2006	10 111	5 810	4 301	554	394	160	3 700	2 534	1 166
9 6 年平均 Ave., 2007	10 294	5 868	4 426	543	378	165	3 788	2 592	1 197
9 7 年平均 Ave., 2008	10 403	5 902	4 501	535	374	162	3 832	2 617	1 215
9 8 年平均 Ave., 2009	10 279	5 776	4 502	543	380	163	3 684	2 511	1 173
9 9 年平均 Ave., 2010	10 493	5 880	4 613	550	384	166	3 769	2 566	1 203
1 0 0 年平均 Ave., 2011	10 709	6 006	4 702	542	386	156	3 892	2 658	1 233
1 0 1 年平均 Ave., 2012	10 860	6 083	4 777	544	395	150	3 935	2 694	1 241
1 0 2 年平均 Ave., 2013	10 967	6 116	4 851	544	391	152	3 965	2 712	1 253
1 0 3 年平均 Ave., 2014	11 079	6 166	4 913	548	392	157	4 004	2 746	1 258
1 0 4 年平均 Ave., 2015	11 198	6 234	4 964	555	403	152	4 035	2 771	1 264
1 0 5 年平均 Ave., 2016	11 267	6 267	5 000	557	405	152	4 043	2 779	1 264
1 0 6 年平均 Ave., 2017	11 352	6 305	5 047	557	406	151	4 063	2 799	1 264
1 0 7 年平均 Ave., 2018	11 434	6 346	5 089	561	415	146	4 083	2 808	1 276
1 0 8 年平均 Ave., 2019	11 500	6 376	5 124	559	421	139	4 092	2 810	1 282
1 0 9 年平均 Ave., 2020	11 504	6 378	5 126	548	406	142	4 076	2 799	1 278
1 月 Jan.	11 536	6 401	5 135	552	413	140	4 093	2 814	1 279
2 月 Feb.	11 523	6 392	5 131	551	405	146	4 088	2 806	1 281
3 月 Mar.	11 513	6 383	5 129	550	408	142	4 086	2 790	1 296
4 月 Apr.	11 467	6 358	5 108	547	413	134	4 077	2 776	1 301
5 月 May	11 462	6 356	5 106	545	412	133	4 071	2 781	1 290
6 月 June	11 477	6 367	5 110	546	405	141	4 073	2 819	1 254
7 月 July	11 498	6 381	5 117	547	399	148	4 072	2 826	1 245
8 月 Aug.	11 507	6 382	5 125	548	408	140	4 072	2 809	1 263
9 月 Sept.	11 504	6 377	5 127	548	408	140	4 068	2 795	1 273
1 0 月 Oct.	11 510	6 379	5 131	549	406	143	4 070	2 794	1 276
1 1 月 Nov.	11 520	6 378	5 142	548	399	149	4 073	2 789	1 284
1 2 月 Dec.	11 527	6 382	5 145	549	397	152	4 074	2 786	1 288
1 1 0 年平均 Ave., 2021	11 447	6 332	5 115	542	393	149	4 059	2 771	1 288
1 月 Jan.	11 527	6 383	5 144	545	406	139	4 079	2 801	1 278
2 月 Feb.	11 514	6 374	5 140	542	401	141	4 076	2 784	1 291
3 月 Mar.	11 521	6 376	5 145	543	405	138	4 075	2 770	1 305
4 月 Apr.	11 524	6 373	5 151	544	401	143	4 076	2 765	1 310
5 月 May	11 398	6 289	5 109	543	396	147	4 036	2 745	1 292
6 月 June	11 301	6 247	5 054	541	389	151	4 035	2 750	1 285
7 月 July	11 364	6 293	5 071	542	380	162	4 045	2 755	1 290
8 月 Aug.	11 399	6 305	5 094	540	385	155	4 052	2 788	1 264
9 月 Sept.	11 417	6 313	5 104	542	391	151	4 053	2 770	1 283
1 0 月 Oct.	11 445	6 332	5 113	541	396	145	4 052	2 785	1 267
1 1 月 Nov.	11 477	6 347	5 130	542	385	157	4 061	2 769	1 292
1 2 月 Dec.	11 480	6 356	5 125	540	381	159	4 064	2 765	1 299
1 1 1 年平均 Ave., 2022	11 418	6 313	5 105	530	376	154	4 042	2 744	1 298
1 月 Jan.	11 474	6 355	5 119	537	381	155	4 062	2 797	1 265
2 月 Feb.	11 458	6 342	5 116	534	386	147	4 050	2 764	1 286
3 月 Mar.	11 440	6 334	5 106	530	386	144	4 044	2 733	1 312
4 月 Apr.	11 415	6 318	5 097	531	382	149	4 036	2 740	1 296
5 月 May	11 371	6 287	5 084	532	382	150	4 033	2 725	1 308
6 月 June	11 372	6 289	5 083	532	371	161	4 034	2 710	1 324
7 月 July	11 397	6 306	5 091	530	359	170	4 039	2 723	1 315
8 月 Aug.	11 402	6 305	5 097	531	371	160	4 034	2 753	1 282
9 月 Sept.	11 397	6 294	5 103	528	376	153	4 041	2 767	1 274
1 0 月 Oct.	11 410	6 297	5 113	524	371	153	4 043	2 756	1 287
1 1 月 Nov.	11 430	6 309	5 121	525	373	152	4 042	2 728	1 314
1 2 月 Dec.	11 451	6 317	5 134	524	377	147	4 046	2 733	1 312

註：本表內數字，90年至100年、101年至105年及106年分別按中華民國第8次、第9次及第10次修訂之行業標準分類統計；111年1月起應用第11次修正之行業統計分類。

TABLE 13. EMPLOYED PERSONS BY SECTOR, 1978 TO DATE (Cont. 6)

Unit : Thousand Persons

Industry											
礦業及土石採取業 Mining & Quarrying			製 造 業 Manufacturing			電力及燃氣供應業 Electricity & Gas Supply			用水供應及污染整治業 Water Supply & Remediation Activities		
小計 Total	男 Male	女 Female	小計 Total	男 Male	女 Female	小計 Total	男 Male	女 Female	小計 Total	男 Male	女 Female
10	8	2	2 594	1 593	1 001	28	25	4	54	40	14
9	8	2	2 572	1 573	998	28	25	4	55	40	15
9	7	1	2 600	1 593	1 007	29	25	4	59	44	16
7	6	1	2 681	1 646	1 035	29	25	4	64	48	16
7	6	1	2 732	1 694	1 037	28	24	4	61	45	17
7	5	1	2 777	1 726	1 051	28	24	4	60	45	15
6	5	1	2 842	1 766	1 077	28	24	4	65	48	17
6	4	1	2 886	1 790	1 095	28	24	4	71	53	18
5	4	1	2 790	1 734	1 057	29	25	4	73	54	19
4	3	1	2 861	1 781	1 080	29	25	4	78	58	20
4	3	1	2 949	1 839	1 110	29	25	4	79	59	20
4	3	1	2 975	1 858	1 117	29	25	4	82	63	19
4	3	1	2 988	1 858	1 130	29	25	4	84	65	18
4	3	1	3 007	1 873	1 134	29	25	4	82	64	18
4	3	1	3 024	1 886	1 137	30	25	5	82	63	19
4	3	1	3 028	1 887	1 141	30	25	5	82	62	20
4	3	1	3 045	1 905	1 140	30	26	5	82	64	19
4	3	1	3 064	1 916	1 148	30	25	5	81	62	19
4	3	1	3 066	1 907	1 159	31	26	5	84	64	20
4	3	1	3 041	1 893	1 147	32	27	5	85	64	20
4	3	1	3 058	1 910	1 148	32	26	6	85	67	18
4	4	1	3 054	1 896	1 157	32	26	5	84	66	18
4	4	1	3 052	1 876	1 176	32	27	5	85	66	19
4	4	1	3 045	1 874	1 171	32	27	5	85	66	19
4	3	1	3 039	1 886	1 153	32	27	5	85	68	18
4	3	1	3 038	1 916	1 122	32	27	5	85	66	19
4	4	1	3 033	1 907	1 126	32	27	5	86	64	21
4	3	1	3 035	1 895	1 140	32	27	5	85	66	19
3	2	0	3 034	1 897	1 137	33	27	5	84	65	19
3	2	0	3 033	1 897	1 136	33	28	5	84	61	23
3	2	1	3 034	1 888	1 146	33	27	6	83	58	25
3	2	0	3 033	1 880	1 153	33	27	6	84	59	26
4	3	1	3 020	1 869	1 151	33	27	6	84	65	19
3	3	1	3 034	1 897	1 137	32	26	6	84	65	19
4	4	0	3 028	1 868	1 160	32	27	5	84	68	16
4	4	1	3 029	1 869	1 160	32	27	5	84	63	21
4	3	1	3 027	1 863	1 163	32	27	5	84	63	21
4	4	1	3 008	1 840	1 168	33	27	6	83	68	15
4	3	1	3 009	1 845	1 164	33	26	6	83	68	15
4	3	1	3 012	1 861	1 151	33	27	6	83	65	19
4	3	1	3 015	1 893	1 122	34	28	6	83	64	19
4	4	1	3 017	1 873	1 144	34	28	6	84	64	20
3	3	1	3 016	1 888	1 128	33	28	5	84	62	22
4	3	1	3 019	1 863	1 156	34	28	6	85	65	20
4	4	1	3 025	1 866	1 159	33	27	6	84	64	20
3	3	1	3 012	1 858	1 153	33	27	6	84	66	18
3	3	0	3 024	1 902	1 122	33	28	6	83	67	16
3	3	1	3 017	1 875	1 142	33	28	5	83	67	16
3	2	1	3 015	1 853	1 162	33	27	6	82	63	19
4	3	1	3 007	1 866	1 141	33	27	6	82	62	20
4	3	1	3 006	1 846	1 160	34	28	6	84	69	14
3	2	1	3 008	1 833	1 175	33	27	6	84	69	15
3	2	0	3 009	1 827	1 182	32	27	5	85	69	16
4	3	1	3 007	1 870	1 136	32	26	6	85	65	20
4	4	1	3 014	1 882	1 132	33	27	6	85	64	21
3	3	1	3 012	1 866	1 145	34	28	6	85	66	19
3	2	1	3 009	1 836	1 173	34	28	6	85	65	20
4	3	1	3 011	1 843	1 168	34	28	6	84	65	19

Note : For statistical figures tabulated in this table, the eighth revised edition (2001-2011), the ninth revised edition (2012-2016), the tenth revised edition (2017-2021) of standard industrial classification system in R.O.C. have been referred and the eleventh revised edition of industrial classification system in R.O.C. has been referred since Jan. 2022.

表 1 3 歷年就業者之行業 (續 7)

單位：千人

年 月 別 Year & month	工業 Industry			服務業					
	營建工程業 Construction			合計 Total	男 Male	女 Female	批發及零售業 Wholesale & Retail Trade		
	小計 Total	男 Male	女 Female				小計 Total	男 Male	女 Female
9 0 年平均 Ave., 2001	745	666	79	5 245	2 711	2 534	1 679	894	785
9 1 年平均 Ave., 2002	724	649	75	5 356	2 738	2 619	1 693	893	800
9 2 年平均 Ave., 2003	701	626	75	5 480	2 785	2 695	1 698	891	806
9 3 年平均 Ave., 2004	732	655	77	5 631	2 842	2 789	1 726	895	831
9 4 年平均 Ave., 2005	791	702	89	5 733	2 861	2 872	1 726	888	839
9 5 年平均 Ave., 2006	829	735	95	5 857	2 882	2 975	1 759	896	863
9 6 年平均 Ave., 2007	846	749	98	5 962	2 899	3 063	1 782	885	897
9 7 年平均 Ave., 2008	842	746	96	6 036	2 912	3 124	1 770	872	898
9 8 年平均 Ave., 2009	788	695	93	6 051	2 885	3 166	1 735	850	885
9 9 年平均 Ave., 2010	797	699	98	6 174	2 929	3 245	1 747	851	896
1 0 0 年平均 Ave., 2011	831	732	99	6 275	2 962	3 313	1 763	861	903
1 0 1 年平均 Ave., 2012	845	745	100	6 381	2 995	3 386	1 800	874	927
1 0 2 年平均 Ave., 2013	861	761	100	6 458	3 013	3 446	1 817	879	939
1 0 3 年平均 Ave., 2014	881	780	101	6 526	3 029	3 498	1 825	880	945
1 0 4 年平均 Ave., 2015	895	793	102	6 609	3 060	3 549	1 842	896	946
1 0 5 年平均 Ave., 2016	899	801	98	6 667	3 083	3 584	1 853	899	954
1 0 6 年平均 Ave., 2017	901	802	100	6 732	3 100	3 633	1 875	895	980
1 0 7 年平均 Ave., 2018	904	802	103	6 790	3 123	3 667	1 901	907	994
1 0 8 年平均 Ave., 2019	907	810	97	6 849	3 146	3 703	1 915	919	996
1 0 9 年平均 Ave., 2020	915	811	104	6 879	3 173	3 706	1 899	913	986
1 月 Jan.	914	808	106	6 891	3 175	3 716	1 911	911	1 000
2 月 Feb.	914	814	100	6 885	3 181	3 704	1 908	916	992
3 月 Mar.	913	817	96	6 877	3 186	3 691	1 907	926	980
4 月 Apr.	910	805	105	6 843	3 170	3 673	1 900	922	978
5 月 May	911	798	113	6 847	3 163	3 683	1 896	914	982
6 月 June	914	807	107	6 858	3 144	3 714	1 892	902	990
7 月 July	917	825	92	6 880	3 155	3 724	1 890	911	979
8 月 Aug.	916	818	98	6 888	3 166	3 722	1 896	922	974
9 月 Sept.	915	804	111	6 888	3 173	3 714	1 893	915	977
1 0 月 Oct.	917	805	112	6 892	3 179	3 713	1 895	898	997
1 1 月 Nov.	920	814	106	6 899	3 189	3 710	1 900	913	987
1 2 月 Dec.	921	818	103	6 905	3 199	3 706	1 905	908	997
1 1 0 年平均 Ave., 2021	918	806	112	6 847	3 169	3 678	1 878	900	978
1 月 Jan.	926	810	116	6 903	3 176	3 726	1 901	908	993
2 月 Feb.	927	818	109	6 897	3 189	3 707	1 894	913	981
3 月 Mar.	926	808	117	6 904	3 201	3 703	1 893	915	978
4 月 Apr.	929	809	120	6 905	3 207	3 698	1 894	918	975
5 月 May	909	806	102	6 819	3 149	3 670	1 870	897	973
6 月 June	906	808	98	6 725	3 107	3 618	1 857	889	967
7 月 July	913	800	114	6 778	3 158	3 619	1 865	897	968
8 月 Aug.	916	800	116	6 807	3 132	3 675	1 873	894	980
9 月 Sept.	914	801	113	6 822	3 152	3 670	1 868	897	971
1 0 月 Oct.	916	804	112	6 853	3 152	3 701	1 866	878	987
1 1 月 Nov.	918	809	110	6 875	3 193	3 681	1 876	901	974
1 2 月 Dec.	917	804	113	6 877	3 210	3 666	1 883	897	986
1 1 1 年平均 Ave., 2022	910	789	120	6 846	3 193	3 654	1 850	886	964
1 月 Jan.	918	798	120	6 876	3 177	3 699	1 879	883	996
2 月 Feb.	914	792	122	6 874	3 191	3 683	1 871	898	973
3 月 Mar.	911	787	124	6 866	3 216	3 651	1 864	905	958
4 月 Apr.	910	782	128	6 848	3 196	3 653	1 855	898	957
5 月 May	905	778	127	6 807	3 180	3 626	1 841	895	946
6 月 June	906	778	128	6 806	3 208	3 598	1 846	893	953
7 月 July	910	798	112	6 829	3 224	3 605	1 847	902	945
8 月 Aug.	907	788	119	6 836	3 182	3 655	1 848	899	949
9 月 Sept.	905	790	115	6 828	3 152	3 676	1 840	878	962
1 0 月 Oct.	909	793	116	6 844	3 170	3 673	1 837	879	958
1 1 月 Nov.	911	796	115	6 863	3 208	3 654	1 838	864	973
1 2 月 Dec.	913	795	118	6 882	3 207	3 675	1 834	841	992

註：本表內數字，90年至100年、101年至105年及106年至110年分別按中華民國第8次、第9次及第10次修訂之行業標準分類統計；111年1月起應用第11次修正之行業統計分類。

TABLE 13. EMPLOYED PERSONS BY SECTOR, 1978 TO DATE (Cont. 7)

Unit : Thousand Persons

Services											
運輸及倉儲業 Transportation & Storage			住宿及餐飲業 Accommodation & Food Service Activities			出版影音及資通訊業 Information & Communication			金融及保險業 Financial & Insurance Activities		
小計 Total	男 Male	女 Female	小計 Total	男 Male	女 Female	小計 Total	男 Male	女 Female	小計 Total	男 Male	女 Female
421	341	80	532	233	299	190	114	76	373	157	217
407	330	77	579	250	329	191	113	77	380	158	222
414	336	77	590	253	337	187	115	72	378	156	222
419	344	75	605	261	344	195	119	76	390	161	229
412	337	75	634	267	367	199	121	78	406	167	239
417	335	82	665	278	387	209	125	84	407	160	247
415	333	82	681	286	395	206	125	82	404	160	244
414	329	85	687	291	396	203	119	85	411	165	246
402	318	84	693	289	405	207	122	86	413	161	252
404	317	87	727	307	420	208	123	85	428	161	267
411	322	89	728	312	416	218	129	88	428	160	268
414	322	93	750	334	416	228	134	95	426	161	265
425	329	96	775	345	430	234	136	97	422	155	267
433	338	95	792	352	441	241	139	102	416	150	266
437	337	100	813	367	446	246	143	103	420	149	271
440	337	103	826	382	444	249	144	104	424	158	266
443	337	106	832	378	454	253	148	106	429	161	268
446	341	104	838	388	450	258	148	110	432	158	275
450	346	104	848	400	448	262	148	114	434	155	279
455	352	103	854	404	450	266	155	111	434	155	279
455	352	103	860	408	452	265	148	117	435	156	279
455	349	106	859	409	450	266	150	116	434	155	279
453	352	101	854	406	448	266	150	116	433	168	265
452	351	100	844	411	432	264	152	112	431	162	269
454	353	101	845	402	443	265	155	110	431	160	271
456	353	103	849	392	457	266	151	115	431	150	281
458	353	105	855	403	451	267	147	120	433	146	287
458	355	103	855	410	444	268	156	112	434	149	285
459	354	104	856	410	447	267	158	109	435	152	283
457	352	105	855	409	446	266	167	99	436	154	282
455	348	107	856	394	462	267	168	99	437	154	283
452	352	99	858	390	468	266	156	110	436	157	279
460	355	105	839	387	452	266	157	109	433	161	272
454	345	109	861	403	458	265	147	118	435	166	269
457	353	104	860	390	469	267	148	119	434	167	267
459	357	101	862	388	474	268	155	113	433	187	246
458	358	100	864	410	453	265	164	101	434	184	250
456	346	110	832	396	436	262	161	100	432	163	269
456	348	109	796	361	435	261	150	111	429	146	282
460	361	100	815	377	438	264	148	116	432	151	281
461	359	101	825	384	441	265	157	108	432	153	279
462	360	102	831	390	441	268	159	109	434	155	279
465	354	111	837	378	459	272	167	105	435	155	280
466	359	107	842	383	459	270	170	100	435	152	284
466	357	109	847	384	462	269	161	108	433	155	278
475	365	110	843	389	454	270	157	113	430	164	266
469	353	116	848	381	467	269	153	116	432	169	264
472	352	120	849	394	455	271	150	121	431	174	257
474	362	112	850	402	448	271	146	125	428	169	259
474	366	109	849	407	443	270	159	112	429	175	254
473	362	111	832	383	449	269	165	104	432	163	269
474	367	107	833	377	456	268	154	114	430	158	272
476	368	108	838	394	444	270	151	119	429	154	275
474	356	118	837	382	455	270	155	115	426	164	262
475	359	116	839	385	453	270	158	112	428	172	256
477	367	110	843	385	458	270	157	113	430	161	269
479	385	94	847	393	454	269	164	105	431	153	278
482	379	103	852	392	460	271	174	97	432	156	276

Note : For statistical figures tabulated in this table, the eighth revised edition (2001-2011), the ninth revised edition (2012-2016), the tenth revised edition (2017-2021) of standard industrial classification system in R.O.C. have been referred and the eleventh revised edition of industrial classification system in R.O.C. has been referred since Jan. 2022.

表 1 3 歷年就業者之行業 (續 8)

單位：千人

年 月 別 Year & month	服務業								
	不動產業 Real Estate Activities			專業、科學及技術服務業 Professional, Scientific & Technical Activities			支援服務業 Support Service Activities		
	小計 Total	男 Male	女 Female	小計 Total	男 Male	女 Female	小計 Total	男 Male	女 Female
9 0年平均 Ave., 2001	40	27	14	202	103	99	153	92	61
9 1年平均 Ave., 2002	41	27	14	220	112	107	158	95	63
9 2年平均 Ave., 2003	44	26	18	224	111	113	180	108	72
9 3年平均 Ave., 2004	55	35	20	234	120	114	183	102	81
9 4年平均 Ave., 2005	61	40	21	258	132	126	194	111	84
9 5年平均 Ave., 2006	66	43	23	264	131	133	205	118	86
9 6年平均 Ave., 2007	74	47	28	301	151	149	215	123	92
9 7年平均 Ave., 2008	74	47	27	317	159	158	231	131	101
9 8年平均 Ave., 2009	68	40	28	315	154	161	232	131	101
9 9年平均 Ave., 2010	75	43	32	325	158	167	236	137	99
1 0 0年平均 Ave., 2011	87	53	34	339	163	176	247	141	106
1 0 1年平均 Ave., 2012	90	55	35	342	162	180	260	152	108
1 0 2年平均 Ave., 2013	92	55	37	347	167	180	263	154	110
1 0 3年平均 Ave., 2014	98	58	41	354	161	193	273	158	115
1 0 4年平均 Ave., 2015	100	59	41	362	156	206	281	168	113
1 0 5年平均 Ave., 2016	100	55	46	368	161	206	286	168	119
1 0 6年平均 Ave., 2017	103	57	45	372	166	206	292	169	123
1 0 7年平均 Ave., 2018	106	59	47	374	163	210	296	174	121
1 0 8年平均 Ave., 2019	108	59	49	377	163	213	297	175	123
1 0 9年平均 Ave., 2020	106	58	49	382	167	215	298	178	120
1 月 Jan.	106	57	49	381	168	213	300	178	122
2 月 Feb.	106	59	47	382	173	209	300	190	110
3 月 Mar.	106	57	49	384	171	213	299	178	121
4 月 Apr.	107	50	56	380	172	207	295	165	130
5 月 May	106	51	55	382	169	213	295	163	132
6 月 June	105	53	52	384	157	227	296	173	123
7 月 July	106	57	49	385	158	227	298	180	117
8 月 Aug.	108	61	47	383	166	218	297	174	122
9 月 Sept.	107	58	48	382	169	213	297	181	116
1 0 月 Oct.	108	62	46	380	172	208	298	185	113
1 1 月 Nov.	107	64	43	382	164	218	299	180	119
1 2 月 Dec.	106	62	44	383	170	213	300	186	114
1 1 0年平均 Ave., 2021	106	54	51	388	172	215	295	178	117
1 月 Jan.	106	53	53	382	172	210	299	185	114
2 月 Feb.	107	56	51	383	171	212	299	178	120
3 月 Mar.	107	56	51	386	173	213	299	177	122
4 月 Apr.	107	46	61	388	174	214	296	167	129
5 月 May	106	53	53	386	172	214	293	160	132
6 月 June	104	55	49	385	170	215	292	171	121
7 月 July	105	52	53	386	166	220	294	182	112
8 月 Aug.	104	53	51	388	160	228	293	179	114
9 月 Sept.	104	51	53	390	175	214	294	183	111
1 0 月 Oct.	106	57	49	393	183	210	295	188	107
1 1 月 Nov.	106	59	47	392	173	219	295	181	114
1 2 月 Dec.	105	61	44	392	182	210	293	186	107
1 1 1年平均 Ave., 2022	104	56	48	390	173	217	295	177	118
1 月 Jan.	106	61	45	390	181	209	294	184	110
2 月 Feb.	106	59	47	391	183	208	296	177	119
3 月 Mar.	105	58	47	393	183	210	296	179	117
4 月 Apr.	104	58	46	392	164	228	294	172	122
5 月 May	103	59	44	389	166	223	293	172	121
6 月 June	103	53	50	385	184	200	294	173	121
7 月 July	104	54	50	385	165	220	296	183	113
8 月 Aug.	104	51	53	388	162	226	296	186	110
9 月 Sept.	103	52	51	390	161	229	295	179	116
1 0 月 Oct.	104	59	45	392	167	225	296	182	114
1 1 月 Nov.	104	55	49	395	179	216	297	175	122
1 2 月 Dec.	104	58	46	396	183	213	299	168	131

註：本表內數字，90年至100年、101年至105年及106年至110年分別按中華民國第8次、第9次及第10次修訂之行業標準分類統計；111年1月起應用第11次修正之行業統計分類。

TABLE 13. EMPLOYED PERSONS BY SECTOR, 1978 TO DATE (Cont. 8)

Unit : Thousand Persons

Services														
公共行政及國防；強制性社會安全 Public Administration & Defence; Compulsory Social Security			教育業 Education			醫療保健及社會工作服務業 Human Health & Social Work Activities			藝術、娛樂及休閒服務業 Arts, Entertainment & Recreation			其他服務業 Other Service Activities		
小計 Total	男 Male	女 Female	小計 Total	男 Male	女 Female	小計 Total	男 Male	女 Female	小計 Total	男 Male	女 Female	小計 Total	男 Male	女 Female
315	200	114	484	168	316	268	83	185	93	46	47	496	253	242
316	199	118	488	167	321	281	84	197	107	53	55	496	256	240
352	214	138	514	171	343	292	89	203	110	54	56	497	259	238
357	216	141	538	180	359	303	89	215	114	57	57	510	263	247
336	205	130	556	183	374	323	88	235	116	57	59	513	267	245
334	205	129	563	185	378	334	87	246	111	54	57	524	265	259
332	197	135	588	191	398	340	89	251	101	50	51	523	263	260
343	200	143	605	198	407	355	91	264	98	47	51	528	264	264
382	223	159	613	200	413	368	90	278	96	48	49	527	260	266
389	222	166	619	206	413	386	91	296	98	46	52	532	267	266
388	221	167	629	199	430	408	96	312	94	43	51	536	264	272
384	215	169	630	183	448	420	96	324	95	44	51	541	264	276
383	207	176	634	183	451	427	94	333	96	46	50	541	262	280
378	199	179	645	181	464	432	90	342	95	48	47	543	275	269
375	195	180	650	172	477	438	91	347	99	49	50	546	279	267
374	196	178	652	165	487	444	94	350	103	49	54	547	273	274
373	190	183	652	174	478	451	100	351	106	50	55	551	274	277
367	187	181	653	173	480	456	100	356	110	53	56	554	273	281
368	185	184	657	159	498	461	97	364	115	57	57	557	282	275
374	189	185	657	167	490	474	98	376	117	58	58	563	279	283
371	189	182	661	162	499	465	98	367	118	56	62	563	292	271
370	183	187	659	162	498	466	92	374	118	59	59	562	285	277
371	179	192	658	172	486	467	93	374	118	58	60	562	277	285
371	182	189	657	175	482	468	95	373	115	53	62	561	278	283
372	184	187	656	162	493	471	105	366	114	59	54	560	285	275
374	200	175	657	157	500	473	113	360	114	66	48	562	277	284
375	201	174	657	160	497	475	100	375	117	60	57	564	277	287
376	186	190	659	159	500	475	95	380	117	57	60	562	276	287
377	185	192	656	166	490	479	100	379	117	54	63	563	271	292
377	180	197	657	168	489	481	100	382	118	57	61	564	276	287
378	191	187	657	176	481	480	94	386	117	60	57	565	284	280
379	208	171	655	185	470	482	91	391	117	59	58	566	276	290
378	194	184	645	171	473	488	99	388	113	57	56	558	281	277
379	190	189	654	166	488	483	102	381	118	59	59	567	281	286
378	200	178	652	167	485	483	98	385	118	58	60	566	291	275
376	186	190	653	177	476	484	94	390	117	56	61	567	280	287
376	188	188	652	170	482	485	92	393	118	59	59	568	275	293
379	190	190	640	163	477	487	95	393	116	67	49	560	287	273
378	189	189	631	177	455	486	101	385	110	64	45	540	286	254
380	205	176	636	173	463	487	102	385	108	55	54	545	290	254
378	199	179	639	169	470	488	97	391	110	48	62	550	280	270
377	200	177	641	166	476	488	99	390	110	46	64	555	271	283
378	191	187	644	169	475	491	103	388	110	59	51	560	270	290
379	191	188	646	181	466	494	101	393	113	60	53	561	284	277
376	199	178	646	179	467	493	110	383	113	58	56	560	282	278
373	195	178	638	180	457	505	113	392	114	57	58	559	279	280
376	197	179	643	164	480	495	119	376	113	53	60	561	279	281
375	199	177	641	170	471	497	111	386	113	51	62	560	274	286
373	200	173	640	183	457	498	104	394	114	48	67	559	276	283
370	190	180	637	162	475	500	99	401	114	56	58	559	289	270
372	185	187	635	165	470	503	106	397	112	67	45	553	292	261
370	195	175	634	197	437	503	120	383	111	62	49	556	275	281
371	202	169	635	199	437	508	110	398	113	61	52	557	281	276
373	196	177	639	184	455	509	119	390	115	55	60	558	273	284
370	190	180	637	171	466	507	122	386	116	51	65	559	275	284
372	190	182	636	187	449	510	110	400	116	57	59	561	269	292
375	192	183	637	197	440	512	113	399	116	64	52	564	276	288
376	205	171	638	187	451	516	120	396	116	55	61	566	288	278

Note : For statistical figures tabulated in this table, the eighth revised edition (2001-2011), the ninth revised edition (2012-2016), the tenth revised edition (2017-2021) of standard industrial classification system in R.O.C. have been referred and the eleventh revised edition of industrial classification system in R.O.C. has been referred since Jan. 2022.

表 1 3 歷年就業者之行業(續 9)

單位：%

年 月 別 Year & month	總計 Total	男 Male	女 Female	農、林、漁、牧業 Agriculture, Forestry, Fishing & Animal Husbandry			工業		
				合計 Total	男 Male	女 Female	合計 Total	男 Male	女 Female
90年平均 Ave., 2001	100.00	59.18	40.82	7.52	5.44	2.08	36.58	24.85	11.72
91年平均 Ave., 2002	100.00	58.68	41.32	7.50	5.45	2.06	35.84	24.27	11.57
92年平均 Ave., 2003	100.00	58.28	41.72	7.27	5.21	2.06	35.49	23.97	11.52
93年平均 Ave., 2004	100.00	58.04	41.96	6.56	4.68	1.88	35.90	24.33	11.58
94年平均 Ave., 2005	100.00	57.86	42.14	5.94	4.24	1.70	36.40	24.85	11.55
95年平均 Ave., 2006	100.00	57.46	42.54	5.48	3.90	1.59	36.59	25.06	11.53
96年平均 Ave., 2007	100.00	57.01	42.99	5.28	3.67	1.61	36.80	25.18	11.63
97年平均 Ave., 2008	100.00	56.74	43.26	5.14	3.59	1.55	36.84	25.16	11.68
98年平均 Ave., 2009	100.00	56.20	43.80	5.28	3.70	1.58	35.85	24.43	11.41
99年平均 Ave., 2010	100.00	56.04	43.96	5.24	3.66	1.58	35.92	24.46	11.46
100年平均 Ave., 2011	100.00	56.09	43.91	5.06	3.61	1.45	36.34	24.82	11.52
101年平均 Ave., 2012	100.00	56.02	43.98	5.01	3.63	1.38	36.23	24.81	11.43
102年平均 Ave., 2013	100.00	55.76	44.24	4.96	3.57	1.39	36.16	24.73	11.43
103年平均 Ave., 2014	100.00	55.65	44.35	4.95	3.53	1.41	36.14	24.78	11.36
104年平均 Ave., 2015	100.00	55.67	44.33	4.95	3.60	1.35	36.03	24.75	11.29
105年平均 Ave., 2016	100.00	55.62	44.38	4.95	3.59	1.35	35.88	24.66	11.22
106年平均 Ave., 2017	100.00	55.54	44.46	4.90	3.57	1.33	35.79	24.66	11.13
107年平均 Ave., 2018	100.00	55.50	44.50	4.90	3.63	1.28	35.71	24.56	11.16
108年平均 Ave., 2019	100.00	55.44	44.56	4.86	3.66	1.21	35.58	24.43	11.15
109年平均 Ave., 2020	100.00	55.44	44.56	4.76	3.53	1.24	35.43	24.33	11.11
1 月 Jan.	100.00	55.49	44.51	4.79	3.58	1.21	35.48	24.39	11.08
2 月 Feb.	100.00	55.47	44.53	4.78	3.52	1.26	35.47	24.35	11.12
3 月 Mar.	100.00	55.45	44.55	4.77	3.54	1.23	35.49	24.23	11.26
4 月 Apr.	100.00	55.45	44.55	4.77	3.60	1.17	35.55	24.21	11.35
5 月 May	100.00	55.45	44.55	4.75	3.60	1.16	35.52	24.26	11.26
6 月 June	100.00	55.48	44.52	4.76	3.53	1.23	35.49	24.56	10.93
7 月 July	100.00	55.50	44.50	4.75	3.47	1.28	35.41	24.58	10.83
8 月 Aug.	100.00	55.46	44.54	4.76	3.54	1.22	35.38	24.41	10.98
9 月 Sept.	100.00	55.43	44.57	4.76	3.55	1.21	35.37	24.30	11.07
10 月 Oct.	100.00	55.42	44.58	4.77	3.53	1.24	35.36	24.27	11.09
11 月 Nov.	100.00	55.36	44.64	4.75	3.46	1.29	35.36	24.21	11.15
12 月 Dec.	100.00	55.37	44.63	4.76	3.45	1.31	35.34	24.17	11.17
110年平均 Ave., 2021	100.00	55.32	44.68	4.73	3.43	1.30	35.45	24.20	11.25
1 月 Jan.	100.00	55.38	44.62	4.73	3.52	1.21	35.39	24.30	11.09
2 月 Feb.	100.00	55.36	44.64	4.71	3.48	1.23	35.40	24.18	11.22
3 月 Mar.	100.00	55.34	44.66	4.71	3.51	1.20	35.37	24.05	11.32
4 月 Apr.	100.00	55.30	44.70	4.72	3.48	1.24	35.37	24.00	11.37
5 月 May	100.00	55.18	44.82	4.76	3.47	1.29	35.41	24.08	11.33
6 月 June	100.00	55.28	44.72	4.78	3.45	1.34	35.71	24.34	11.37
7 月 July	100.00	55.38	44.62	4.77	3.34	1.42	35.59	24.24	11.35
8 月 Aug.	100.00	55.31	44.69	4.74	3.37	1.36	35.55	24.46	11.09
9 月 Sept.	100.00	55.29	44.71	4.75	3.43	1.32	35.50	24.26	11.24
10 月 Oct.	100.00	55.33	44.67	4.72	3.46	1.27	35.40	24.33	11.07
11 月 Nov.	100.00	55.30	44.70	4.72	3.35	1.37	35.38	24.12	11.26
12 月 Dec.	100.00	55.36	44.64	4.70	3.32	1.39	35.40	24.08	11.32
111年平均 Ave., 2022	100.00	55.29	44.71	4.64	3.30	1.34	35.40	24.03	11.37
1 月 Jan.	100.00	55.38	44.62	4.68	3.32	1.35	35.40	24.38	11.02
2 月 Feb.	100.00	55.35	44.65	4.66	3.37	1.29	35.35	24.12	11.23
3 月 Mar.	100.00	55.37	44.63	4.63	3.37	1.26	35.35	23.89	11.46
4 月 Apr.	100.00	55.35	44.65	4.65	3.34	1.31	35.36	24.01	11.35
5 月 May	100.00	55.29	44.71	4.68	3.36	1.32	35.46	23.96	11.50
6 月 June	100.00	55.30	44.70	4.68	3.27	1.41	35.47	23.83	11.65
7 月 July	100.00	55.33	44.67	4.65	3.15	1.49	35.44	23.89	11.54
8 月 Aug.	100.00	55.30	44.70	4.66	3.25	1.41	35.38	24.14	11.24
9 月 Sept.	100.00	55.23	44.77	4.63	3.30	1.34	35.46	24.28	11.18
10 月 Oct.	100.00	55.19	44.81	4.59	3.25	1.34	35.43	24.15	11.28
11 月 Nov.	100.00	55.20	44.80	4.60	3.27	1.33	35.36	23.86	11.50
12 月 Dec.	100.00	55.17	44.83	4.58	3.29	1.28	35.33	23.87	11.46

註：本表內數字，90年至100年、101年至105年及106年至110年分別按中華民國第8次、第9次及第10次修訂之行業標準分類統計；
111年1月起應用第11次修正之行業統計分類。

TABLE 13. EMPLOYED PERSONS BY SECTOR, 1978 TO DATE (Cont. 9)

Unit : %

Industry											
礦業及土石採取業 Mining & Quarrying			製造業 Manufacturing			電力及燃氣供應業 Electricity & Gas Supply			用水供應及污染整治業 Water Supply & Remediation Activities		
小計 Total	男 Male	女 Female	小計 Total	男 Male	女 Female	小計 Total	男 Male	女 Female	小計 Total	男 Male	女 Female
0.11	0.09	0.02	27.65	16.98	10.67	0.30	0.26	0.04	0.58	0.42	0.15
0.10	0.08	0.02	27.20	16.64	10.56	0.30	0.26	0.04	0.58	0.43	0.16
0.09	0.08	0.02	27.16	16.64	10.52	0.30	0.26	0.04	0.62	0.46	0.16
0.08	0.06	0.01	27.40	16.82	10.57	0.29	0.26	0.04	0.66	0.49	0.16
0.07	0.06	0.01	27.47	17.04	10.44	0.28	0.24	0.04	0.62	0.45	0.17
0.07	0.05	0.01	27.46	17.07	10.39	0.27	0.24	0.04	0.59	0.44	0.15
0.06	0.04	0.01	27.61	17.15	10.46	0.27	0.24	0.03	0.64	0.47	0.16
0.06	0.04	0.01	27.74	17.21	10.53	0.27	0.23	0.04	0.68	0.51	0.18
0.05	0.04	0.01	27.15	16.87	10.28	0.28	0.24	0.04	0.71	0.52	0.19
0.04	0.03	0.01	27.27	16.97	10.30	0.28	0.24	0.04	0.74	0.55	0.19
0.04	0.03	0.01	27.54	17.17	10.36	0.27	0.23	0.04	0.74	0.55	0.19
0.04	0.03	0.01	27.39	17.11	10.29	0.27	0.23	0.04	0.76	0.58	0.18
0.04	0.03	0.01	27.24	16.94	10.30	0.26	0.23	0.04	0.76	0.59	0.17
0.04	0.03	0.01	27.14	16.91	10.24	0.26	0.22	0.04	0.74	0.58	0.16
0.04	0.03	0.01	27.00	16.85	10.16	0.27	0.22	0.04	0.73	0.56	0.17
0.03	0.03	0.01	26.87	16.75	10.13	0.27	0.23	0.04	0.73	0.55	0.17
0.03	0.03	0.01	26.83	16.78	10.04	0.27	0.23	0.04	0.72	0.56	0.17
0.03	0.03	0.01	26.80	16.75	10.04	0.26	0.22	0.04	0.71	0.54	0.17
0.04	0.03	0.01	26.66	16.58	10.08	0.27	0.22	0.05	0.73	0.56	0.17
0.03	0.03	0.01	26.43	16.46	9.97	0.28	0.23	0.05	0.74	0.56	0.18
0.03	0.03	0.01	26.51	16.56	9.95	0.28	0.23	0.05	0.73	0.58	0.16
0.04	0.03	0.01	26.50	16.46	10.04	0.28	0.23	0.05	0.73	0.57	0.16
0.04	0.03	0.01	26.51	16.30	10.21	0.28	0.23	0.04	0.74	0.57	0.16
0.04	0.03	0.00	26.55	16.34	10.21	0.28	0.23	0.05	0.74	0.58	0.17
0.03	0.03	0.01	26.51	16.45	10.06	0.28	0.23	0.05	0.74	0.59	0.15
0.03	0.03	0.01	26.47	16.70	9.78	0.28	0.23	0.05	0.74	0.58	0.17
0.04	0.03	0.01	26.38	16.58	9.79	0.28	0.23	0.05	0.75	0.56	0.18
0.04	0.03	0.01	26.37	16.47	9.91	0.28	0.23	0.05	0.74	0.57	0.16
0.02	0.02	0.00	26.37	16.49	9.88	0.29	0.24	0.05	0.73	0.56	0.17
0.02	0.02	0.00	26.35	16.48	9.87	0.29	0.24	0.05	0.73	0.53	0.20
0.03	0.02	0.01	26.33	16.39	9.95	0.29	0.23	0.05	0.72	0.51	0.22
0.02	0.02	0.00	26.31	16.31	10.00	0.29	0.24	0.05	0.73	0.51	0.22
0.03	0.03	0.01	26.38	16.32	10.06	0.29	0.24	0.05	0.73	0.57	0.17
0.03	0.02	0.01	26.32	16.46	9.87	0.28	0.23	0.05	0.73	0.57	0.16
0.04	0.03	0.00	26.30	16.22	10.08	0.28	0.23	0.05	0.73	0.59	0.14
0.04	0.03	0.00	26.29	16.22	10.07	0.28	0.23	0.04	0.73	0.54	0.18
0.03	0.03	0.01	26.27	16.17	10.09	0.28	0.23	0.05	0.73	0.55	0.18
0.04	0.03	0.01	26.39	16.14	10.25	0.29	0.24	0.05	0.73	0.60	0.13
0.03	0.03	0.01	26.63	16.33	10.30	0.29	0.23	0.06	0.74	0.60	0.14
0.03	0.03	0.01	26.50	16.37	10.13	0.29	0.24	0.05	0.73	0.57	0.16
0.03	0.03	0.01	26.45	16.61	9.85	0.30	0.24	0.06	0.73	0.56	0.17
0.04	0.03	0.00	26.42	16.40	10.02	0.30	0.25	0.05	0.74	0.56	0.18
0.03	0.02	0.01	26.35	16.50	9.85	0.29	0.24	0.05	0.73	0.54	0.19
0.04	0.03	0.01	26.30	16.23	10.07	0.30	0.25	0.05	0.74	0.57	0.17
0.04	0.03	0.01	26.35	16.25	10.10	0.29	0.24	0.05	0.73	0.56	0.18
0.03	0.02	0.01	26.37	16.28	10.10	0.29	0.24	0.05	0.73	0.58	0.16
0.03	0.03	0.00	26.35	16.58	9.78	0.29	0.24	0.05	0.72	0.58	0.14
0.03	0.02	0.01	26.33	16.36	9.97	0.29	0.24	0.05	0.73	0.59	0.14
0.03	0.02	0.00	26.35	16.20	10.16	0.29	0.24	0.05	0.72	0.55	0.17
0.03	0.03	0.01	26.34	16.34	10.00	0.29	0.24	0.05	0.72	0.55	0.17
0.03	0.03	0.01	26.44	16.24	10.20	0.30	0.25	0.05	0.74	0.61	0.13
0.03	0.02	0.01	26.45	16.12	10.33	0.29	0.24	0.05	0.74	0.61	0.13
0.03	0.02	0.00	26.40	16.03	10.37	0.28	0.23	0.05	0.74	0.61	0.14
0.03	0.03	0.00	26.37	16.40	9.97	0.28	0.23	0.05	0.75	0.57	0.18
0.04	0.03	0.01	26.44	16.51	9.93	0.29	0.24	0.05	0.74	0.56	0.18
0.03	0.02	0.01	26.40	16.36	10.04	0.30	0.25	0.05	0.75	0.58	0.17
0.03	0.02	0.01	26.32	16.06	10.26	0.30	0.25	0.05	0.74	0.57	0.17
0.03	0.03	0.01	26.29	16.09	10.20	0.30	0.24	0.05	0.73	0.57	0.17

Note : For statistical figures tabulated in this table, the eighth revised edition (2001-2011), the ninth revised edition (2012-2016), the tenth revised edition (2017-2021) of standard industrial classification system in R.O.C. have been referred and the eleventh revised edition of industrial classification system in R.O.C. has been referred since Jan. 2022.

表13 歷年就業者之行業(續10)

單位：%

年 月 別 Year & month	工業 Industry			服務業					
	營建工程業 Construction			合計 Total	男 Male	女 Female	批發及零售業 Wholesale & Retail Trade		
	小計 Total	男 Male	女 Female				小計 Total	男 Male	女 Female
90年平均 Ave., 2001	7.94	7.10	0.84	55.90	28.89	27.01	17.90	9.53	8.37
91年平均 Ave., 2002	7.66	6.86	0.80	56.66	28.96	27.70	17.90	9.44	8.46
92年平均 Ave., 2003	7.32	6.54	0.79	57.24	29.09	28.15	17.74	9.31	8.42
93年平均 Ave., 2004	7.48	6.69	0.79	57.54	29.04	28.50	17.64	9.14	8.50
94年平均 Ave., 2005	7.96	7.06	0.90	57.67	28.78	28.89	17.36	8.93	8.43
95年平均 Ave., 2006	8.20	7.27	0.94	57.92	28.51	29.42	17.39	8.86	8.53
96年平均 Ave., 2007	8.22	7.27	0.95	57.92	28.16	29.76	17.31	8.60	8.72
97年平均 Ave., 2008	8.09	7.17	0.92	58.02	27.99	30.03	17.01	8.38	8.63
98年平均 Ave., 2009	7.66	6.76	0.90	58.87	28.07	30.81	16.88	8.27	8.61
99年平均 Ave., 2010	7.60	6.67	0.93	58.84	27.92	30.92	16.65	8.11	8.54
100年平均 Ave., 2011	7.76	6.83	0.92	58.60	27.66	30.94	16.47	8.04	8.43
101年平均 Ave., 2012	7.78	6.86	0.92	58.75	27.57	31.18	16.58	8.05	8.53
102年平均 Ave., 2013	7.85	6.94	0.91	58.89	27.47	31.42	16.57	8.01	8.56
103年平均 Ave., 2014	7.96	7.04	0.91	58.91	27.34	31.57	16.47	7.94	8.53
104年平均 Ave., 2015	7.99	7.08	0.91	59.02	27.32	31.69	16.45	8.00	8.45
105年平均 Ave., 2016	7.98	7.11	0.87	59.17	27.36	31.81	16.45	7.98	8.46
106年平均 Ave., 2017	7.94	7.06	0.88	59.31	27.31	32.00	16.52	7.88	8.64
107年平均 Ave., 2018	7.91	7.01	0.90	59.38	27.31	32.07	16.62	7.93	8.69
108年平均 Ave., 2019	7.89	7.04	0.85	59.55	27.35	32.20	16.65	7.99	8.66
109年平均 Ave., 2020	7.96	7.05	0.91	59.80	27.59	32.21	16.51	7.94	8.57
1 月 Jan.	7.92	7.01	0.92	59.74	27.52	32.22	16.56	7.90	8.66
2 月 Feb.	7.93	7.06	0.87	59.75	27.60	32.15	16.56	7.95	8.61
3 月 Mar.	7.93	7.10	0.83	59.73	27.67	32.06	16.56	8.05	8.52
4 月 Apr.	7.94	7.02	0.92	59.68	27.65	32.03	16.57	8.04	8.53
5 月 May	7.95	6.96	0.99	59.73	27.60	32.13	16.54	7.98	8.57
6 月 June	7.96	7.03	0.93	59.76	27.39	32.36	16.49	7.86	8.62
7 月 July	7.98	7.18	0.80	59.83	27.44	32.39	16.44	7.92	8.51
8 月 Aug.	7.96	7.10	0.85	59.86	27.51	32.34	16.48	8.01	8.47
9 月 Sept.	7.95	6.99	0.97	59.87	27.58	32.29	16.45	7.95	8.50
10 月 Oct.	7.97	7.00	0.97	59.87	27.62	32.26	16.46	7.80	8.66
11 月 Nov.	7.98	7.06	0.92	59.89	27.68	32.20	16.49	7.92	8.57
12 月 Dec.	7.99	7.09	0.90	59.90	27.75	32.15	16.52	7.87	8.65
110年平均 Ave., 2021	8.02	7.04	0.98	59.81	27.68	32.13	16.41	7.86	8.54
1 月 Jan.	8.03	7.03	1.01	59.88	27.56	32.33	16.49	7.88	8.62
2 月 Feb.	8.05	7.10	0.95	59.90	27.70	32.20	16.45	7.93	8.52
3 月 Mar.	8.04	7.02	1.02	59.92	27.78	32.14	16.43	7.94	8.49
4 月 Apr.	8.06	7.02	1.04	59.91	27.83	32.09	16.43	7.97	8.46
5 月 May	7.97	7.07	0.90	59.82	27.63	32.20	16.40	7.87	8.53
6 月 June	8.02	7.15	0.87	59.51	27.50	32.01	16.43	7.87	8.56
7 月 July	8.04	7.04	1.00	59.64	27.79	31.85	16.41	7.89	8.52
8 月 Aug.	8.03	7.02	1.02	59.72	27.48	32.24	16.43	7.84	8.59
9 月 Sept.	8.00	7.02	0.99	59.75	27.61	32.15	16.36	7.85	8.50
10 月 Oct.	8.00	7.03	0.98	59.87	27.54	32.33	16.30	7.67	8.63
11 月 Nov.	8.00	7.05	0.95	59.90	27.82	32.07	16.34	7.85	8.49
12 月 Dec.	7.99	7.00	0.98	59.90	27.96	31.93	16.40	7.81	8.59
111年平均 Ave., 2022	7.97	6.91	1.05	59.96	27.96	32.00	16.20	7.76	8.44
1 月 Jan.	8.00	6.95	1.05	59.93	27.68	32.24	16.38	7.69	8.68
2 月 Feb.	7.98	6.91	1.06	59.99	27.85	32.14	16.33	7.84	8.49
3 月 Mar.	7.96	6.88	1.08	60.02	28.11	31.91	16.29	7.91	8.38
4 月 Apr.	7.97	6.85	1.12	59.99	28.00	32.00	16.25	7.87	8.38
5 月 May	7.96	6.84	1.12	59.86	27.97	31.89	16.19	7.87	8.32
6 月 June	7.97	6.84	1.13	59.85	28.21	31.64	16.23	7.85	8.38
7 月 July	7.98	7.00	0.98	59.92	28.28	31.63	16.21	7.91	8.29
8 月 Aug.	7.95	6.91	1.04	59.96	27.90	32.05	16.21	7.89	8.32
9 月 Sept.	7.94	6.93	1.00	59.91	27.65	32.26	16.14	7.70	8.44
10 月 Oct.	7.96	6.95	1.02	59.98	27.79	32.19	16.10	7.71	8.39
11 月 Nov.	7.97	6.96	1.01	60.04	28.07	31.97	16.08	7.56	8.52
12 月 Dec.	7.97	6.94	1.03	60.10	28.01	32.09	16.01	7.35	8.67

註：本表內數字，90年至100年、101年至105年及106年至110年分別按中華民國第8次、第9次及第10次修訂之行業標準分類統計；111年1月起應用第11次修正之行業統計分類。

TABLE 13. EMPLOYED PERSONS BY SECTOR, 1978 TO DATE (Cont. 10)

Unit : %

Services											
運輸及倉儲業 Transportation & Storage			住宿及餐飲業 Accommodation & Food Service Activities			出版影音及資訊業 Information & Communication			金融及保險業 Financial & Insurance Activities		
小計 Total	男 Male	女 Female	小計 Total	男 Male	女 Female	小計 Total	男 Male	女 Female	小計 Total	男 Male	女 Female
4.49	3.64	0.85	5.67	2.48	3.19	2.02	1.21	0.81	3.98	1.67	2.31
4.30	3.49	0.81	6.12	2.64	3.48	2.02	1.20	0.82	4.02	1.68	2.34
4.32	3.51	0.81	6.16	2.64	3.52	1.95	1.20	0.75	3.95	1.63	2.32
4.29	3.52	0.77	6.18	2.67	3.51	1.99	1.22	0.77	3.99	1.65	2.34
4.14	3.39	0.76	6.38	2.69	3.69	2.00	1.22	0.78	4.08	1.67	2.41
4.12	3.32	0.81	6.58	2.75	3.83	2.07	1.23	0.83	4.03	1.58	2.44
4.03	3.23	0.80	6.61	2.78	3.83	2.00	1.21	0.79	3.93	1.55	2.37
3.98	3.16	0.82	6.60	2.79	3.81	1.95	1.14	0.81	3.95	1.58	2.37
3.91	3.09	0.82	6.75	2.81	3.94	2.02	1.18	0.83	4.02	1.57	2.45
3.85	3.02	0.83	6.93	2.93	4.00	1.98	1.17	0.81	4.08	1.53	2.55
3.83	3.00	0.83	6.80	2.91	3.88	2.03	1.21	0.82	4.00	1.49	2.51
3.82	2.96	0.85	6.90	3.07	3.83	2.10	1.23	0.87	3.92	1.48	2.44
3.88	3.00	0.88	7.07	3.14	3.92	2.13	1.24	0.89	3.85	1.42	2.43
3.90	3.05	0.86	7.15	3.17	3.98	2.18	1.26	0.92	3.76	1.35	2.40
3.90	3.01	0.89	7.26	3.27	3.99	2.20	1.28	0.92	3.75	1.33	2.42
3.90	2.99	0.91	7.33	3.39	3.94	2.21	1.28	0.93	3.77	1.41	2.36
3.90	2.97	0.93	7.33	3.33	4.00	2.23	1.30	0.93	3.78	1.42	2.36
3.90	2.98	0.91	7.33	3.39	3.94	2.26	1.29	0.97	3.78	1.38	2.40
3.91	3.01	0.90	7.37	3.48	3.89	2.28	1.29	0.99	3.77	1.35	2.43
3.96	3.06	0.90	7.42	3.51	3.91	2.31	1.35	0.97	3.77	1.35	2.42
3.94	3.05	0.89	7.46	3.54	3.92	2.30	1.28	1.01	3.77	1.35	2.42
3.95	3.03	0.92	7.46	3.55	3.91	2.31	1.30	1.01	3.76	1.34	2.42
3.94	3.06	0.88	7.41	3.53	3.89	2.31	1.30	1.01	3.76	1.46	2.31
3.94	3.06	0.88	7.36	3.59	3.77	2.30	1.33	0.98	3.76	1.42	2.34
3.96	3.08	0.88	7.37	3.51	3.86	2.31	1.35	0.96	3.76	1.40	2.37
3.97	3.08	0.90	7.40	3.42	3.98	2.32	1.32	1.00	3.75	1.31	2.45
3.98	3.07	0.91	7.43	3.51	3.93	2.32	1.28	1.04	3.77	1.27	2.50
3.98	3.09	0.89	7.43	3.56	3.86	2.33	1.35	0.98	3.77	1.30	2.47
3.99	3.08	0.91	7.44	3.56	3.88	2.32	1.37	0.95	3.78	1.32	2.46
3.97	3.06	0.91	7.42	3.55	3.87	2.31	1.45	0.86	3.79	1.34	2.45
3.95	3.02	0.93	7.43	3.42	4.01	2.32	1.46	0.86	3.79	1.34	2.45
3.92	3.06	0.86	7.44	3.38	4.06	2.31	1.35	0.95	3.78	1.36	2.42
4.02	3.10	0.92	7.33	3.38	3.95	2.33	1.37	0.95	3.78	1.41	2.38
3.94	2.99	0.95	7.47	3.50	3.97	2.30	1.28	1.02	3.77	1.44	2.33
3.97	3.06	0.91	7.47	3.39	4.08	2.32	1.28	1.03	3.77	1.45	2.32
3.98	3.10	0.88	7.48	3.37	4.11	2.32	1.35	0.98	3.76	1.62	2.14
3.97	3.10	0.87	7.50	3.56	3.93	2.30	1.42	0.87	3.76	1.60	2.17
4.00	3.03	0.97	7.30	3.47	3.83	2.30	1.42	0.88	3.79	1.43	2.36
4.04	3.08	0.96	7.04	3.19	3.85	2.31	1.33	0.99	3.80	1.30	2.50
4.05	3.17	0.88	7.17	3.32	3.85	2.32	1.30	1.02	3.80	1.33	2.47
4.04	3.15	0.89	7.24	3.37	3.87	2.32	1.38	0.94	3.79	1.34	2.45
4.05	3.15	0.89	7.28	3.42	3.86	2.35	1.39	0.95	3.80	1.36	2.44
4.06	3.09	0.97	7.31	3.30	4.01	2.38	1.46	0.92	3.80	1.36	2.45
4.06	3.13	0.93	7.34	3.34	4.00	2.35	1.48	0.87	3.79	1.32	2.47
4.06	3.11	0.95	7.38	3.35	4.03	2.34	1.40	0.94	3.78	1.35	2.43
4.16	3.19	0.97	7.38	3.41	3.97	2.36	1.38	0.99	3.76	1.43	2.33
4.09	3.08	1.01	7.39	3.32	4.07	2.34	1.34	1.01	3.77	1.47	2.30
4.12	3.07	1.05	7.41	3.44	3.97	2.37	1.31	1.05	3.76	1.52	2.24
4.14	3.17	0.98	7.43	3.51	3.92	2.37	1.28	1.09	3.74	1.48	2.27
4.15	3.20	0.95	7.44	3.56	3.88	2.37	1.39	0.98	3.76	1.53	2.23
4.16	3.18	0.98	7.32	3.37	3.95	2.37	1.45	0.91	3.80	1.43	2.37
4.17	3.23	0.94	7.32	3.31	4.01	2.35	1.35	1.00	3.78	1.39	2.39
4.18	3.23	0.95	7.35	3.46	3.90	2.37	1.32	1.05	3.76	1.35	2.41
4.16	3.12	1.04	7.34	3.35	3.99	2.37	1.36	1.01	3.74	1.44	2.30
4.17	3.15	1.02	7.36	3.38	3.98	2.37	1.38	0.98	3.75	1.51	2.25
4.18	3.22	0.96	7.39	3.37	4.01	2.37	1.38	0.99	3.77	1.41	2.36
4.19	3.37	0.82	7.41	3.44	3.97	2.35	1.43	0.92	3.77	1.34	2.44
4.21	3.31	0.90	7.44	3.42	4.02	2.37	1.52	0.85	3.77	1.36	2.41

Note : For statistical figures tabulated in this table, the eighth revised edition (2001-2011), the ninth revised edition (2012-2016), the tenth revised edition (2017-2021) of standard industrial classification system in R.O.C. have been referred and the eleventh revised edition of industrial classification system in R.O.C. has been referred since Jan. 2022.

表 1 3 歷年就業者之行業（續完）

單位：%

年 月 別 Year & month	服務業								
	不動產業 Real Estate Activities			專業、科學及技術服務業 Professional, Scientific & Technical Activities			支援服務業 Support Service Activities		
	小計	男	女	小計	男	女	小計	男	女
	Total	Male	Female	Total	Male	Female	Total	Male	Female
9 0 年平均 Ave., 2001	0.43	0.28	0.15	2.16	1.10	1.05	1.63	0.98	0.65
9 1 年平均 Ave., 2002	0.43	0.28	0.15	2.32	1.19	1.13	1.67	1.00	0.67
9 2 年平均 Ave., 2003	0.46	0.27	0.19	2.34	1.16	1.18	1.88	1.12	0.75
9 3 年平均 Ave., 2004	0.56	0.35	0.21	2.39	1.23	1.17	1.87	1.04	0.83
9 4 年平均 Ave., 2005	0.62	0.40	0.22	2.59	1.32	1.27	1.96	1.11	0.84
9 5 年平均 Ave., 2006	0.65	0.42	0.23	2.61	1.30	1.32	2.02	1.17	0.85
9 6 年平均 Ave., 2007	0.72	0.45	0.27	2.92	1.47	1.45	2.09	1.20	0.89
9 7 年平均 Ave., 2008	0.71	0.45	0.26	3.04	1.52	1.52	2.22	1.26	0.97
9 8 年平均 Ave., 2009	0.66	0.39	0.28	3.07	1.50	1.57	2.26	1.28	0.98
9 9 年平均 Ave., 2010	0.71	0.41	0.30	3.10	1.51	1.59	2.25	1.31	0.94
1 0 0 年平均 Ave., 2011	0.81	0.49	0.32	3.17	1.52	1.64	2.31	1.31	0.99
1 0 1 年平均 Ave., 2012	0.82	0.51	0.32	3.15	1.49	1.66	2.39	1.40	0.99
1 0 2 年平均 Ave., 2013	0.84	0.50	0.34	3.16	1.53	1.64	2.40	1.40	1.00
1 0 3 年平均 Ave., 2014	0.89	0.52	0.37	3.19	1.45	1.74	2.47	1.43	1.04
1 0 4 年平均 Ave., 2015	0.89	0.52	0.37	3.23	1.39	1.84	2.51	1.50	1.01
1 0 5 年平均 Ave., 2016	0.89	0.49	0.40	3.26	1.43	1.83	2.54	1.49	1.06
1 0 6 年平均 Ave., 2017	0.91	0.51	0.40	3.27	1.46	1.81	2.58	1.49	1.09
1 0 7 年平均 Ave., 2018	0.93	0.51	0.41	3.27	1.43	1.84	2.59	1.52	1.06
1 0 8 年平均 Ave., 2019	0.94	0.51	0.43	3.27	1.42	1.85	2.59	1.52	1.07
1 0 9 年平均 Ave., 2020	0.92	0.50	0.42	3.32	1.46	1.87	2.59	1.54	1.04
1 月 Jan.	0.92	0.49	0.43	3.30	1.46	1.85	2.60	1.54	1.06
2 月 Feb.	0.92	0.52	0.40	3.32	1.50	1.82	2.60	1.65	0.95
3 月 Mar.	0.92	0.49	0.43	3.33	1.48	1.85	2.60	1.55	1.05
4 月 Apr.	0.93	0.44	0.49	3.31	1.50	1.81	2.57	1.44	1.13
5 月 May	0.92	0.44	0.48	3.33	1.48	1.86	2.57	1.42	1.15
6 月 June	0.91	0.46	0.45	3.34	1.36	1.98	2.58	1.50	1.07
7 月 July	0.92	0.50	0.42	3.35	1.38	1.97	2.59	1.57	1.02
8 月 Aug.	0.94	0.53	0.41	3.33	1.44	1.89	2.58	1.51	1.06
9 月 Sept.	0.93	0.51	0.42	3.32	1.47	1.85	2.58	1.57	1.01
1 0 月 Oct.	0.94	0.53	0.40	3.30	1.50	1.81	2.59	1.61	0.99
1 1 月 Nov.	0.93	0.55	0.38	3.32	1.42	1.89	2.60	1.56	1.03
1 2 月 Dec.	0.92	0.53	0.38	3.32	1.47	1.85	2.60	1.61	0.99
1 1 0 年平均 Ave., 2021	0.92	0.47	0.45	3.39	1.51	1.88	2.58	1.56	1.02
1 月 Jan.	0.92	0.46	0.46	3.31	1.49	1.82	2.59	1.61	0.99
2 月 Feb.	0.93	0.49	0.44	3.33	1.48	1.85	2.59	1.55	1.04
3 月 Mar.	0.93	0.49	0.44	3.35	1.50	1.85	2.59	1.54	1.06
4 月 Apr.	0.93	0.40	0.53	3.37	1.51	1.86	2.57	1.45	1.12
5 月 May	0.93	0.46	0.47	3.39	1.51	1.88	2.57	1.41	1.16
6 月 June	0.92	0.49	0.44	3.41	1.50	1.90	2.59	1.51	1.07
7 月 July	0.93	0.46	0.47	3.39	1.46	1.94	2.59	1.60	0.99
8 月 Aug.	0.91	0.46	0.45	3.41	1.40	2.00	2.57	1.57	1.00
9 月 Sept.	0.91	0.45	0.47	3.41	1.54	1.88	2.58	1.60	0.97
1 0 月 Oct.	0.93	0.50	0.43	3.43	1.60	1.84	2.58	1.64	0.93
1 1 月 Nov.	0.92	0.51	0.41	3.42	1.51	1.91	2.57	1.57	0.99
1 2 月 Dec.	0.92	0.53	0.39	3.42	1.59	1.83	2.55	1.62	0.93
1 1 1 年平均 Ave., 2022	0.91	0.49	0.42	3.42	1.52	1.90	2.59	1.55	1.03
1 月 Jan.	0.92	0.53	0.40	3.40	1.58	1.82	2.56	1.60	0.96
2 月 Feb.	0.93	0.51	0.41	3.41	1.59	1.82	2.58	1.54	1.04
3 月 Mar.	0.92	0.51	0.41	3.44	1.60	1.83	2.59	1.56	1.02
4 月 Apr.	0.91	0.51	0.40	3.43	1.44	2.00	2.58	1.51	1.07
5 月 May	0.91	0.52	0.38	3.42	1.46	1.96	2.58	1.51	1.06
6 月 June	0.90	0.47	0.44	3.38	1.62	1.76	2.58	1.53	1.06
7 月 July	0.91	0.47	0.44	3.38	1.45	1.93	2.60	1.61	0.99
8 月 Aug.	0.91	0.45	0.46	3.40	1.42	1.98	2.59	1.63	0.97
9 月 Sept.	0.90	0.46	0.45	3.42	1.41	2.01	2.59	1.57	1.02
1 0 月 Oct.	0.91	0.52	0.40	3.44	1.46	1.97	2.59	1.60	1.00
1 1 月 Nov.	0.91	0.48	0.43	3.46	1.57	1.89	2.60	1.53	1.07
1 2 月 Dec.	0.91	0.50	0.41	3.46	1.60	1.86	2.61	1.47	1.14

註：本表內數字，90年至100年、101年至105年及106年至110年分別按中華民國第8次、第9次及第10次修訂之行業標準分類統計；111年1月起應用第11次修正之行業統計分類。

TABLE 13. EMPLOYED PERSONS BY SECTOR, 1978 TO DATE (Cont. End)

Unit : %

Services														
公共行政及國防；強制性社會安全 Public Administration & Defence; Compulsory Social Security			教育業 Education			醫療保健及社會工作服務業 Human Health & Social Work Activities			藝術、娛樂及休閒服務業 Arts, Entertainment & Recreation			其他服務業 Other Service Activities		
小計 Total	男 Male	女 Female	小計 Total	男 Male	女 Female	小計 Total	男 Male	女 Female	小計 Total	男 Male	女 Female	小計 Total	男 Male	女 Female
3.35	2.13	1.22	5.15	1.79	3.37	2.86	0.89	1.97	0.99	0.49	0.50	5.28	2.70	2.58
3.34	2.10	1.24	5.16	1.77	3.39	2.98	0.89	2.08	1.14	0.56	0.58	5.25	2.71	2.54
3.68	2.24	1.44	5.37	1.79	3.58	3.05	0.93	2.12	1.15	0.57	0.59	5.19	2.71	2.49
3.65	2.21	1.44	5.50	1.83	3.66	3.10	0.91	2.19	1.17	0.58	0.58	5.21	2.69	2.52
3.37	2.07	1.31	5.60	1.84	3.76	3.25	0.88	2.36	1.17	0.57	0.60	5.15	2.69	2.47
3.30	2.03	1.28	5.57	1.83	3.74	3.30	0.86	2.44	1.10	0.54	0.56	5.18	2.62	2.56
3.22	1.91	1.31	5.71	1.85	3.86	3.30	0.86	2.44	0.98	0.48	0.50	5.08	2.55	2.52
3.30	1.92	1.38	5.81	1.90	3.91	3.41	0.88	2.53	0.94	0.45	0.49	5.08	2.54	2.54
3.72	2.17	1.55	5.96	1.95	4.02	3.58	0.88	2.70	0.94	0.46	0.47	5.12	2.53	2.59
3.70	2.12	1.58	5.90	1.96	3.93	3.68	0.87	2.82	0.94	0.44	0.50	5.07	2.54	2.53
3.62	2.06	1.56	5.87	1.86	4.02	3.81	0.90	2.92	0.88	0.40	0.48	5.01	2.47	2.54
3.54	1.98	1.56	5.80	1.68	4.12	3.87	0.89	2.99	0.87	0.40	0.47	4.98	2.43	2.54
3.49	1.89	1.61	5.78	1.67	4.11	3.90	0.86	3.04	0.88	0.42	0.45	4.94	2.39	2.55
3.41	1.80	1.62	5.82	1.63	4.19	3.90	0.82	3.09	0.86	0.44	0.42	4.90	2.48	2.43
3.35	1.74	1.61	5.80	1.54	4.26	3.91	0.81	3.10	0.89	0.44	0.45	4.87	2.49	2.39
3.32	1.74	1.58	5.79	1.46	4.32	3.94	0.83	3.11	0.91	0.44	0.48	4.86	2.43	2.43
3.28	1.67	1.61	5.75	1.54	4.21	3.97	0.88	3.09	0.93	0.44	0.49	4.85	2.41	2.44
3.21	1.63	1.58	5.71	1.51	4.20	3.99	0.87	3.12	0.96	0.47	0.49	4.84	2.38	2.46
3.20	1.61	1.60	5.71	1.38	4.33	4.01	0.84	3.17	1.00	0.50	0.50	4.84	2.45	2.39
3.25	1.64	1.61	5.72	1.45	4.26	4.12	0.85	3.27	1.01	0.51	0.51	4.89	2.43	2.46
3.22	1.64	1.57	5.73	1.41	4.33	4.03	0.85	3.18	1.03	0.48	0.54	4.88	2.53	2.35
3.21	1.59	1.62	5.72	1.40	4.32	4.05	0.80	3.25	1.03	0.51	0.51	4.88	2.47	2.41
3.22	1.55	1.67	5.72	1.49	4.22	4.05	0.81	3.25	1.02	0.50	0.52	4.88	2.41	2.47
3.23	1.58	1.65	5.73	1.53	4.20	4.08	0.83	3.25	1.00	0.46	0.54	4.89	2.42	2.47
3.24	1.61	1.64	5.72	1.42	4.31	4.11	0.91	3.19	0.99	0.52	0.47	4.88	2.49	2.40
3.26	1.74	1.52	5.72	1.37	4.36	4.12	0.98	3.14	0.99	0.57	0.42	4.89	2.42	2.48
3.26	1.75	1.52	5.72	1.39	4.32	4.13	0.87	3.26	1.02	0.52	0.49	4.90	2.41	2.50
3.27	1.62	1.65	5.73	1.38	4.34	4.13	0.83	3.31	1.01	0.50	0.52	4.89	2.40	2.49
3.28	1.61	1.67	5.70	1.44	4.26	4.17	0.87	3.30	1.02	0.47	0.55	4.89	2.35	2.54
3.27	1.56	1.71	5.71	1.46	4.24	4.18	0.86	3.32	1.02	0.49	0.53	4.90	2.40	2.50
3.28	1.66	1.62	5.70	1.53	4.18	4.17	0.81	3.35	1.01	0.52	0.50	4.90	2.47	2.43
3.29	1.80	1.48	5.68	1.60	4.08	4.18	0.79	3.39	1.02	0.51	0.50	4.91	2.39	2.52
3.30	1.69	1.61	5.63	1.50	4.13	4.26	0.87	3.39	0.99	0.50	0.49	4.88	2.46	2.42
3.29	1.64	1.64	5.67	1.44	4.23	4.19	0.88	3.31	1.02	0.51	0.51	4.92	2.44	2.48
3.28	1.73	1.55	5.66	1.45	4.22	4.20	0.85	3.34	1.02	0.50	0.52	4.91	2.53	2.39
3.27	1.61	1.65	5.67	1.54	4.13	4.20	0.82	3.38	1.01	0.48	0.53	4.92	2.43	2.49
3.27	1.63	1.63	5.66	1.48	4.18	4.21	0.80	3.41	1.02	0.52	0.51	4.93	2.38	2.54
3.33	1.67	1.66	5.62	1.43	4.19	4.27	0.83	3.44	1.02	0.58	0.43	4.91	2.51	2.40
3.34	1.67	1.67	5.59	1.56	4.02	4.30	0.89	3.41	0.97	0.57	0.40	4.78	2.53	2.25
3.35	1.80	1.55	5.60	1.52	4.07	4.29	0.90	3.39	0.95	0.48	0.47	4.79	2.56	2.24
3.32	1.74	1.57	5.61	1.49	4.12	4.28	0.85	3.43	0.97	0.43	0.54	4.83	2.46	2.37
3.30	1.75	1.55	5.62	1.45	4.17	4.27	0.86	3.41	0.96	0.40	0.56	4.86	2.38	2.48
3.30	1.67	1.64	5.63	1.48	4.15	4.29	0.90	3.39	0.96	0.52	0.44	4.89	2.36	2.54
3.30	1.66	1.64	5.63	1.57	4.06	4.30	0.88	3.43	0.98	0.52	0.46	4.89	2.47	2.42
3.28	1.73	1.55	5.62	1.56	4.06	4.30	0.96	3.34	0.98	0.50	0.48	4.87	2.45	2.42
3.27	1.71	1.56	5.59	1.58	4.01	4.42	0.99	3.43	1.00	0.50	0.50	4.90	2.44	2.45
3.28	1.72	1.56	5.61	1.43	4.18	4.31	1.04	3.28	0.99	0.46	0.52	4.89	2.44	2.45
3.27	1.73	1.54	5.60	1.48	4.11	4.34	0.97	3.37	0.99	0.44	0.54	4.89	2.39	2.49
3.26	1.75	1.51	5.60	1.60	4.00	4.35	0.91	3.44	1.00	0.42	0.58	4.88	2.41	2.47
3.24	1.67	1.58	5.58	1.42	4.16	4.38	0.87	3.51	1.00	0.49	0.51	4.90	2.53	2.37
3.27	1.63	1.64	5.58	1.45	4.14	4.42	0.93	3.49	0.98	0.59	0.39	4.86	2.57	2.30
3.25	1.72	1.54	5.58	1.73	3.85	4.42	1.05	3.37	0.97	0.54	0.43	4.89	2.42	2.47
3.26	1.77	1.48	5.57	1.74	3.83	4.46	0.97	3.49	0.99	0.53	0.46	4.89	2.47	2.42
3.27	1.72	1.55	5.61	1.62	3.99	4.46	1.04	3.42	1.01	0.48	0.52	4.89	2.40	2.49
3.25	1.67	1.58	5.59	1.50	4.09	4.45	1.07	3.38	1.02	0.44	0.57	4.90	2.41	2.49
3.26	1.67	1.59	5.57	1.64	3.94	4.47	0.97	3.50	1.02	0.50	0.52	4.92	2.36	2.56
3.28	1.68	1.60	5.57	1.73	3.85	4.48	0.99	3.50	1.01	0.56	0.46	4.93	2.41	2.52
3.28	1.79	1.49	5.57	1.64	3.94	4.51	1.05	3.46	1.01	0.48	0.53	4.94	2.52	2.42

Note : For statistical figures tabulated in this table, the eighth revised edition (2001-2011), the ninth revised edition (2012-2016), (2017-2021) of standard industrial classification system in R.O.C. have been referred and the eleventh revised edition of industrial classification system in R.O.C. has been referred since Jan. 2022.

表 1 4 歷年就業者之職業

單位：千人

年 月 別 Year & month	總計 Total	男 Male	女 Female	民意代表、企業主管 及經理人員 Legislators, Government Administrators, Business Executives & Managers			專業人員 Professionals			技術員及助理專業人員 Technicians & Associate Professionals		
				合計 Total	男 Male	女 Female	合計 Total	男 Male	女 Female	合計 Total	男 Male	女 Female
6 7年平均 Ave., 1978	6 231	4 183	2 048	193	170	23	231	136	96	413	280	134
6 8年平均 Ave., 1979	6 432	4 306	2 126	215	193	22	233	138	95	454	310	144
6 9年平均 Ave., 1979	6 547	4 357	2 191	245	221	23	253	148	105	498	335	163
7 0年平均 Ave., 1981	6 672	4 448	2 224	263	236	27	255	146	110	530	353	176
7 1年平均 Ave., 1982	6 811	4 509	2 301	258	232	27	265	149	116	547	359	188
7 2年平均 Ave., 1983	7 070	4 561	2 509	266	238	28	279	154	126	567	361	206
7 3年平均 Ave., 1984	7 308	4 661	2 647	277	246	31	293	163	130	596	373	223
7 4年平均 Ave., 1985	7 428	4 719	2 709	287	249	38	308	171	137	628	388	241
7 5年平均 Ave., 1986	7 733	4 821	2 912	298	259	40	328	181	147	674	406	268
7 6年平均 Ave., 1987	8 022	4 966	3 057	315	271	44	357	193	164	732	426	306
7 7年平均 Ave., 1988	8 107	5 043	3 064	347	295	51	372	198	174	797	458	339
7 8年平均 Ave., 1989	8 258	5 149	3 110	371	315	55	395	210	185	863	495	368
7 9年平均 Ave., 1990	8 283	5 175	3 108	391	332	59	427	223	204	963	560	403
8 0年平均 Ave., 1991	8 439	5 274	3 165	408	352	56	434	223	211	1 019	596	423
8 1年平均 Ave., 1992	8 632	5 380	3 252	432	373	58	462	237	225	1 088	635	452
8 2年平均 Ave., 1993	8 745	5 422	3 323	441	387	54	485	255	229	1 231	747	484
8 3年平均 Ave., 1994	8 939	5 511	3 428	436	378	57	479	243	236	1 296	789	507
8 4年平均 Ave., 1995	9 045	5 558	3 487	436	379	57	500	246	255	1 338	810	527
8 5年平均 Ave., 1996	9 068	5 508	3 560	429	373	56	542	264	278	1 376	832	545
8 6年平均 Ave., 1997	9 176	5 562	3 613	420	359	61	560	275	286	1 426	870	555
8 7年平均 Ave., 1998	9 289	5 610	3 679	425	365	60	578	279	299	1 498	896	603
8 8年平均 Ave., 1999	9 385	5 624	3 761	414	357	58	601	290	311	1 571	932	638
8 9年平均 Ave., 2000	9 491	5 670	3 821	412	353	59	610	305	305	1 591	949	643
9 0年平均 Ave., 2001	9 383	5 553	3 830	406	346	60	615	312	303	1 615	959	656
9 1年平均 Ave., 2002	9 454	5 547	3 907	424	362	62	649	330	319	1 662	972	689
9 2年平均 Ave., 2003	9 573	5 579	3 994	427	359	68	678	344	334	1 716	988	727
9 3年平均 Ave., 2004	9 786	5 680	4 106	447	373	73	726	376	350	1 774	1 020	754
9 4年平均 Ave., 2005	9 942	5 753	4 190	449	374	74	795	413	382	1 834	1 041	793
9 5年平均 Ave., 2006	10 111	5 810	4 301	452	371	81	831	438	393	1 929	1 077	852
9 6年平均 Ave., 2007	10 294	5 868	4 426	462	381	81	866	452	414	2 020	1 094	926
9 7年平均 Ave., 2008	10 403	5 902	4 501	461	379	82	913	477	436	2 134	1 134	1 000
9 8年平均 Ave., 2009	10 279	5 776	4 502	442	356	86	912	469	443	2 169	1 154	1 015
9 9年平均 Ave., 2010	10 493	5 880	4 613	439	349	90	921	475	446	2 189	1 163	1 026

註：本表內數字，自 8 3 年起，全部改按中華民國第 5 次修訂之職業標準分類統計。

TABLE 14. EMPLOYED PERSONS BY OCCUPATION, 1978 TO DATE

Unit : Thousand Persons

事務工作人員 Clerks			服務工作人員及售貨員 Service Workers & Shop & Market Sales Workers			農、林、漁、牧工作人員 Agricultural, Animal Husbandry, Forestry & Fishing Workers			生產及有關工人、 機械設備操作工及體力工 Production & Machine Operators & Related Workers		
合計 Total	男 Male	女 Female	合計 Total	男 Male	女 Female	合計 Total	男 Male	女 Female	合計 Total	男 Male	女 Female
371	169	202	872	552	320	1 531	1 073	458	2 620	1 803	817
382	165	217	934	582	351	1 359	948	411	2 855	1 969	886
416	174	241	968	601	366	1 256	862	394	2 913	2 014	899
428	175	253	1 023	636	387	1 237	873	364	2 936	2 030	906
455	187	268	1 067	652	415	1 261	898	363	2 957	2 034	923
482	191	291	1 126	663	463	1 292	895	397	3 057	2 060	997
509	198	312	1 170	683	486	1 266	872	394	3 197	2 126	1 071
511	197	314	1 225	709	516	1 282	884	398	3 187	2 122	1 065
540	201	340	1 264	713	551	1 304	891	413	3 324	2 170	1 154
591	211	381	1 286	726	560	1 212	838	374	3 529	2 301	1 228
623	220	403	1 359	768	591	1 099	771	328	3 510	2 333	1 177
650	226	424	1 397	794	603	1 053	748	305	3 530	2 360	1 170
661	224	437	1 383	772	611	1 054	741	314	3 405	2 324	1 081
698	224	474	1 410	741	670	1 082	756	326	3 387	2 383	1 004
732	227	505	1 440	733	707	1 055	741	314	3 424	2 434	990
806	223	583	1 405	688	717	995	706	290	3 382	2 415	967
839	223	617	1 438	684	754	965	694	271	3 486	2 500	986
877	222	655	1 479	704	775	942	675	267	3 473	2 521	952
922	223	699	1 530	715	815	906	642	264	3 362	2 459	903
938	225	713	1 550	725	826	865	615	250	3 416	2 494	923
955	226	730	1 597	750	847	810	579	231	3 426	2 517	909
995	239	757	1 667	771	895	764	548	215	3 373	2 486	887
1 027	238	789	1 712	787	925	726	525	202	3 413	2 513	900
1 025	234	792	1 745	788	957	695	505	191	3 281	2 410	871
1 041	236	805	1 791	805	986	699	509	190	3 188	2 333	856
1 062	245	817	1 817	811	1 006	683	493	190	3 191	2 338	853
1 106	250	856	1 849	821	1 028	629	452	176	3 256	2 387	869
1 132	256	876	1 866	826	1 040	578	415	162	3 289	2 427	862
1 138	260	879	1 926	840	1 086	541	387	154	3 293	2 437	856
1 133	256	876	1 964	849	1 115	531	373	158	3 319	2 464	855
1 124	252	872	1 938	844	1 094	519	365	153	3 314	2 451	863
1 139	250	889	1 919	838	1 081	528	374	154	3 170	2 335	835
1 210	262	948	1 977	874	1 102	535	378	156	3 223	2 379	844

Note : For statistical figures tabulated in this table, the fifth revised edition of standard occupational classification system in R.O.C. have been referred since 1994.

表 1 4 歷年就業者之職業 (續 1)

單位：%

年 月 別 Year & month	總計 Total	男 Male	女 Female	民意代表、企業主管 及經理人員 Legislators, Government Administrators, Business Executives & Managers			專業人員 Professionals			技術員及助理專業人員 Technicians & Associate Professionals		
				合計 Total	男 Male	女 Female	合計 Total	男 Male	女 Female	合計 Total	男 Male	女 Female
				6 7 年平均 Ave., 1978	100.00	67.13	32.87	3.09	2.73	0.37	3.71	2.18
6 8 年平均 Ave., 1979	100.00	66.94	33.06	3.34	3.00	0.34	3.62	2.15	1.48	7.06	4.82	2.24
6 9 年平均 Ave., 1980	100.00	66.54	33.46	3.74	3.38	0.36	3.86	2.26	1.60	7.60	5.12	2.48
7 0 年平均 Ave., 1981	100.00	66.67	33.33	3.95	3.54	0.41	3.82	2.18	1.64	7.94	5.29	2.64
7 1 年平均 Ave., 1982	100.00	66.21	33.79	3.79	3.40	0.39	3.89	2.18	1.71	8.03	5.26	2.76
7 2 年平均 Ave., 1983	100.00	64.51	35.49	3.76	3.36	0.40	3.95	2.17	1.78	8.02	5.11	2.91
7 3 年平均 Ave., 1984	100.00	63.79	36.21	3.78	3.36	0.42	4.01	2.23	1.78	8.16	5.11	3.05
7 4 年平均 Ave., 1985	100.00	63.53	36.47	3.86	3.35	0.51	4.15	2.30	1.85	8.46	5.22	3.24
7 5 年平均 Ave., 1986	100.00	62.34	37.66	3.86	3.35	0.51	4.24	2.34	1.90	8.71	5.24	3.47
7 6 年平均 Ave., 1987	100.00	61.90	38.10	3.92	3.37	0.55	4.45	2.41	2.04	9.13	5.31	3.82
7 7 年平均 Ave., 1988	100.00	62.21	37.79	4.28	3.64	0.63	4.59	2.45	2.15	9.83	5.65	4.18
7 8 年平均 Ave., 1989	100.00	62.35	37.65	4.49	3.82	0.67	4.78	2.54	2.24	10.45	5.99	4.46
7 9 年平均 Ave., 1990	100.00	62.47	37.53	4.72	4.00	0.71	5.15	2.69	2.46	11.63	6.76	4.86
8 0 年平均 Ave., 1991	100.00	62.50	37.50	4.84	4.17	0.67	5.15	2.64	2.50	12.08	7.06	5.02
8 1 年平均 Ave., 1992	100.00	62.32	37.68	5.00	4.33	0.67	5.35	2.74	2.61	12.60	7.36	5.24
8 2 年平均 Ave., 1993	100.00	62.00	38.00	5.04	4.42	0.62	5.54	2.92	2.62	14.08	8.55	5.53
8 3 年平均 Ave., 1994	100.00	61.65	38.35	4.88	4.23	0.64	5.35	2.72	2.64	14.50	8.83	5.67
8 4 年平均 Ave., 1995	100.00	61.45	38.55	4.82	4.19	0.63	5.53	2.72	2.81	14.79	8.96	5.83
8 5 年平均 Ave., 1996	100.00	60.74	39.26	4.73	4.12	0.61	5.98	2.91	3.06	15.18	9.17	6.01
8 6 年平均 Ave., 1997	100.00	60.62	39.38	4.58	3.91	0.66	6.10	2.99	3.11	15.54	9.49	6.05
8 7 年平均 Ave., 1998	100.00	60.40	39.60	4.57	3.93	0.64	6.22	3.00	3.22	16.13	9.64	6.49
8 8 年平均 Ave., 1999	100.00	59.92	40.08	4.42	3.80	0.61	6.41	3.09	3.31	16.74	9.94	6.80
8 9 年平均 Ave., 2000	100.00	59.74	40.26	4.34	3.72	0.62	6.43	3.21	3.21	16.77	10.00	6.77
9 0 年平均 Ave., 2001	100.00	59.18	40.82	4.33	3.68	0.64	6.56	3.32	3.23	17.21	10.22	6.99
9 1 年平均 Ave., 2002	100.00	58.68	41.32	4.49	3.83	0.66	6.87	3.50	3.37	17.58	10.28	7.29
9 2 年平均 Ave., 2003	100.00	58.28	41.72	4.46	3.75	0.71	7.09	3.60	3.49	17.92	10.32	7.60
9 3 年平均 Ave., 2004	100.00	58.04	41.96	4.56	3.81	0.75	7.42	3.84	3.58	18.13	10.43	7.70
9 4 年平均 Ave., 2005	100.00	57.86	42.14	4.51	3.77	0.75	8.00	4.15	3.84	18.45	10.47	7.98
9 5 年平均 Ave., 2006	100.00	57.46	42.54	4.47	3.67	0.80	8.22	4.33	3.89	19.08	10.65	8.43
9 6 年平均 Ave., 2007	100.00	57.01	42.99	4.49	3.70	0.79	8.41	4.39	4.02	19.62	10.63	9.00
9 7 年平均 Ave., 2008	100.00	56.74	43.26	4.43	3.64	0.79	8.78	4.59	4.19	20.51	10.90	9.61
9 8 年平均 Ave., 2009	100.00	56.20	43.80	4.30	3.47	0.84	8.88	4.56	4.31	21.10	11.23	9.87
9 9 年平均 Ave., 2010	100.00	56.04	43.96	4.18	3.33	0.86	8.78	4.53	4.25	20.86	11.08	9.78

註：本表內數字，自 8 3 年起，全部改按中華民國第 5 次修訂之職業標準分類統計。

TABLE 14. EMPLOYED PERSONS BY OCCUPATION, 1978 TO DATE (Cont. 1)

Unit : %

事務工作人員 Clerks			服務工作人員及售貨員 Service Workers & Shop & Market Sales Workers			農、林、漁、牧工作人員 Agricultural, Animal Husbandry, Forestry & Fishing Workers			生產及有關工人、 機械設備操作工及體力工 Production & Machine Operators & Related Workers		
合計 Total	男 Male	女 Female	合計 Total	男 Male	女 Female	合計 Total	男 Male	女 Female	合計 Total	男 Male	女 Female
5.96	2.72	3.24	13.99	8.86	5.13	24.58	17.22	7.35	42.04	28.94	13.10
5.94	2.57	3.37	14.52	9.05	5.47	21.13	14.74	6.39	44.39	30.61	13.77
6.35	2.66	3.69	14.78	9.19	5.59	19.18	13.17	6.01	44.49	30.76	13.73
6.41	2.62	3.79	15.33	9.53	5.81	18.55	13.09	5.46	44.01	30.42	13.58
6.68	2.74	3.94	15.67	9.57	6.10	18.51	13.18	5.33	43.42	29.87	13.55
6.82	2.70	4.12	15.93	9.37	6.56	18.28	12.66	5.62	43.24	29.14	14.11
6.97	2.71	4.27	16.00	9.35	6.65	17.32	11.93	5.39	43.74	29.09	14.65
6.88	2.65	4.23	16.49	9.54	6.94	17.26	11.90	5.36	42.90	28.56	14.34
6.99	2.60	4.39	16.35	9.23	7.12	16.87	11.52	5.35	42.98	28.06	14.92
7.37	2.63	4.74	16.03	9.05	6.99	15.11	10.45	4.66	43.99	28.68	15.31
7.68	2.71	4.98	16.76	9.47	7.29	13.56	9.51	4.05	43.29	28.77	14.52
7.88	2.74	5.13	16.92	9.62	7.30	12.75	9.06	3.69	42.74	28.57	14.17
7.98	2.70	5.28	16.69	9.31	7.38	12.73	8.94	3.79	41.11	28.06	13.05
8.27	2.65	5.62	16.71	8.78	7.93	12.82	8.96	3.86	40.14	28.24	11.90
8.48	2.63	5.85	16.68	8.49	8.19	12.22	8.58	3.64	39.66	28.19	11.47
9.22	2.55	6.66	16.06	7.87	8.19	11.38	8.07	3.31	38.67	27.62	11.05
9.39	2.49	6.90	16.09	7.66	8.43	10.80	7.77	3.03	39.00	27.96	11.03
9.70	2.46	7.24	16.35	7.79	8.57	10.41	7.46	2.95	38.40	27.88	10.52
10.17	2.46	7.71	16.87	7.88	8.99	10.00	7.08	2.92	37.08	27.12	9.96
10.22	2.45	7.78	16.89	7.90	9.00	9.43	6.71	2.72	37.23	27.18	10.06
10.28	2.43	7.85	17.20	8.08	9.12	8.72	6.23	2.49	36.88	27.09	9.79
10.61	2.54	8.06	17.76	8.22	9.54	8.14	5.84	2.30	35.94	26.49	9.45
10.82	2.51	8.31	18.04	8.30	9.74	7.65	5.53	2.12	35.96	26.48	9.48
10.93	2.49	8.44	18.59	8.39	10.20	7.41	5.38	2.03	34.97	25.68	9.29
11.01	2.50	8.52	18.94	8.51	10.43	7.39	5.38	2.01	33.73	24.68	9.05
11.09	2.56	8.53	18.98	8.48	10.51	7.14	5.15	1.99	33.33	24.42	8.91
11.30	2.56	8.75	18.89	8.39	10.50	6.42	4.62	1.80	33.27	24.40	8.88
11.39	2.58	8.81	18.77	8.31	10.46	5.81	4.18	1.63	33.08	24.41	8.67
11.26	2.57	8.69	19.05	8.31	10.74	5.35	3.83	1.52	32.56	24.10	8.47
11.00	2.49	8.51	19.08	8.25	10.83	5.16	3.62	1.54	32.25	23.94	8.31
10.80	2.42	8.38	18.63	8.11	10.52	4.99	3.51	1.47	31.86	23.56	8.30
11.08	2.43	8.65	18.67	8.16	10.51	5.13	3.64	1.50	30.84	22.72	8.12
11.53	2.49	9.04	18.84	8.33	10.51	5.09	3.61	1.49	30.71	22.67	8.04

Note : For statistical figures tabulated in this table, the fifth revised edition of standard occupational classification system in R.O.C. have been referred since 1994.

表 1 4 歷年就業者之職業 (續 2)

單位：千人

年 月 別 Year & month	總計 Total	男 Male	女 Female	民意代表、主管及經理人員 Legislators, Senior Officials & Managers			專業人員 Professionals			技術員及助理專業人員 Technicians & Associate Professionals		
				合計 Total	男 Male	女 Female	合計 Total	男 Male	女 Female	合計 Total	男 Male	女 Female
				9 0 年平均 Ave., 2001	9 383	5 553	3 830	405	345	59	732	356
9 1 年平均 Ave., 2002	9 454	5 547	3 907	423	361	61	761	373	388	1 534	917	617
9 2 年平均 Ave., 2003	9 573	5 579	3 994	426	359	67	796	391	406	1 585	931	653
9 3 年平均 Ave., 2004	9 786	5 680	4 106	447	374	73	858	424	433	1 621	957	664
9 4 年平均 Ave., 2005	9 942	5 753	4 190	448	375	73	960	468	492	1 658	972	686
9 5 年平均 Ave., 2006	10 111	5 810	4 301	452	372	80	998	498	500	1 761	1 005	755
9 6 年平均 Ave., 2007	10 294	5 868	4 426	463	382	81	1 031	513	518	1 844	1 020	824
9 7 年平均 Ave., 2008	10 403	5 902	4 501	463	380	83	1 098	543	555	1 921	1 056	866
9 8 年平均 Ave., 2009	10 279	5 776	4 502	444	358	86	1 100	540	560	1 977	1 078	899
9 9 年平均 Ave., 2010	10 493	5 880	4 613	443	352	91	1 116	552	564	1 995	1 089	906
1 0 0 年平均 Ave., 2011	10 709	6 006	4 702	435	341	94	1 195	598	597	1 957	1 064	893
1 0 1 年平均 Ave., 2012	10 860	6 083	4 777	422	324	98	1 244	610	634	1 950	1 062	888
1 0 2 年平均 Ave., 2013	10 967	6 116	4 851	404	303	101	1 286	627	660	1 962	1 047	916
1 0 3 年平均 Ave., 2014	11 079	6 166	4 913	394	294	100	1 333	632	701	1 990	1 035	955
1 0 4 年平均 Ave., 2015	11 198	6 234	4 964	387	289	98	1 370	643	727	2 019	1 026	993
1 0 5 年平均 Ave., 2016	11 267	6 267	5 000	381	279	102	1 389	641	748	2 029	1 026	1 004
1 0 6 年平均 Ave., 2017	11 352	6 305	5 047	383	277	106	1 409	678	731	2 043	1 034	1 009
1 0 7 年平均 Ave., 2018	11 434	6 346	5 089	384	276	107	1 430	679	751	2 051	1 020	1 031
1 0 8 年平均 Ave., 2019	11 500	6 376	5 124	383	270	113	1 445	666	779	2 054	1 008	1 045
1 0 9 年平均 Ave., 2020	11 504	6 378	5 126	374	260	114	1 455	695	760	2 063	1 027	1 036
1 月 Jan.	11 536	6 401	5 135	379	259	120	1 456	665	791	2 063	1 049	1 013
2 月 Feb.	11 523	6 392	5 131	377	259	117	1 456	693	763	2 064	1 022	1 042
3 月 Mar.	11 513	6 383	5 129	376	268	108	1 458	715	743	2 063	1 005	1 058
4 月 Apr.	11 467	6 358	5 108	373	263	109	1 452	707	745	2 060	1 011	1 049
5 月 May	11 462	6 356	5 106	371	260	111	1 451	704	747	2 061	1 035	1 026
6 月 June	11 477	6 367	5 110	372	259	112	1 450	692	758	2 062	1 029	1 033
7 月 July	11 498	6 381	5 117	371	252	119	1 455	679	776	2 065	1 030	1 035
8 月 Aug.	11 507	6 382	5 125	372	257	115	1 455	674	782	2 064	1 025	1 039
9 月 Sept.	11 504	6 377	5 127	373	260	113	1 455	689	767	2 065	1 012	1 053
1 0 月 Oct.	11 510	6 379	5 131	374	257	117	1 455	705	750	2 062	1 008	1 054
1 1 月 Nov.	11 520	6 378	5 142	373	252	121	1 457	704	753	2 064	1 029	1 035
1 2 月 Dec.	11 527	6 382	5 145	374	269	105	1 459	711	748	2 065	1 073	992
1 1 0 年平均 Ave., 2021	11 447	6 332	5 115	367	258	110	1 463	713	749	2 050	1 059	991
1 月 Jan.	11 527	6 383	5 144	371	271	100	1 461	706	755	2 066	1 042	1 024
2 月 Feb.	11 514	6 374	5 140	370	261	110	1 463	714	750	2 068	1 073	995
3 月 Mar.	11 521	6 376	5 145	369	245	123	1 463	721	742	2 071	1 066	1 005
4 月 Apr.	11 524	6 373	5 151	368	256	112	1 464	696	768	2 070	1 071	999
5 月 May	11 398	6 289	5 109	365	254	111	1 456	694	762	2 039	1 064	976
6 月 June	11 301	6 247	5 054	364	254	110	1 452	725	727	2 028	1 039	989
7 月 July	11 364	6 293	5 071	365	258	107	1 461	726	735	2 035	1 038	998
8 月 Aug.	11 399	6 305	5 094	366	258	108	1 460	701	759	2 035	1 049	986
9 月 Sept.	11 417	6 313	5 104	367	258	109	1 458	701	757	2 042	1 059	983
1 0 月 Oct.	11 445	6 332	5 113	368	256	112	1 464	714	750	2 047	1 056	991
1 1 月 Nov.	11 477	6 347	5 130	369	263	106	1 470	728	742	2 050	1 075	975
1 2 月 Dec.	11 480	6 356	5 125	368	262	106	1 476	733	743	2 052	1 078	974
1 1 1 年平均 Ave., 2022	11 418	6 313	5 105	364	258	106	1 490	746	744	2 046	1 094	952
1 月 Jan.	11 474	6 355	5 119	368	263	105	1 475	750	726	2 055	1 089	966
2 月 Feb.	11 458	6 342	5 116	368	262	106	1 475	762	714	2 057	1 108	949
3 月 Mar.	11 440	6 334	5 106	367	253	114	1 475	738	737	2 049	1 115	934
4 月 Apr.	11 415	6 318	5 097	366	249	117	1 479	698	781	2 040	1 092	948
5 月 May	11 371	6 287	5 084	365	261	104	1 483	707	776	2 036	1 096	940
6 月 June	11 372	6 289	5 083	366	261	104	1 481	776	705	2 038	1 119	920
7 月 July	11 397	6 306	5 091	368	254	114	1 487	761	726	2 043	1 105	938
8 月 Aug.	11 402	6 305	5 097	366	258	108	1 493	740	753	2 042	1 098	944
9 月 Sept.	11 397	6 294	5 103	363	255	107	1 501	746	755	2 036	1 090	946
1 0 月 Oct.	11 410	6 297	5 113	359	258	100	1 502	752	750	2 047	1 079	968
1 1 月 Nov.	11 430	6 309	5 121	356	270	85	1 508	754	754	2 052	1 071	981
1 2 月 Dec.	11 451	6 317	5 134	357	253	104	1 520	765	755	2 055	1 064	991

註：本表內數字，係按中華民國第 6 次修訂之職業標準分類統計。

TABLE 14. EMPLOYED PERSONS BY OCCUPATION, 1978 TO DATE (Cont. 2)

Unit : Thousand Persons

事務支援人員 Clerical Support Workers			服務及銷售工作人員 Service & Sales Workers			農、林、漁、牧業生產人員 Skilled Agricultural, Forestry & Fishery Workers			技藝有關工作人員、 機械設備操作及勞力工 Craft & Machine Operation Related Workers		
合計 Total	男 Male	女 Female	合計 Total	男 Male	女 Female	合計 Total	男 Male	女 Female	合計 Total	男 Male	女 Female
1 001	222	780	1 828	843	985	675	496	179	3 292	2 396	896
1 014	226	788	1 858	851	1 007	676	499	177	3 188	2 320	868
1 031	234	797	1 886	857	1 028	660	482	178	3 189	2 324	865
1 071	238	833	1 926	872	1 055	608	443	165	3 255	2 373	883
1 091	244	848	1 946	879	1 068	558	407	151	3 280	2 409	871
1 094	246	847	2 004	893	1 112	522	379	143	3 280	2 417	863
1 086	242	843	2 049	902	1 147	512	364	148	3 309	2 444	865
1 076	239	836	2 040	899	1 141	500	356	144	3 305	2 429	876
1 088	242	847	2 014	886	1 128	506	362	144	3 149	2 311	838
1 153	248	905	2 069	919	1 150	512	366	146	3 204	2 354	850
1 188	255	932	2 086	932	1 154	496	361	134	3 352	2 455	898
1 222	261	961	2 119	958	1 161	495	366	129	3 408	2 502	906
1 232	257	975	2 156	978	1 178	492	362	130	3 435	2 543	892
1 244	261	983	2 166	992	1 174	492	360	132	3 459	2 591	868
1 248	264	985	2 181	1 006	1 175	496	370	127	3 496	2 636	860
1 257	270	987	2 206	1 024	1 182	500	372	128	3 506	2 656	850
1 271	272	999	2 231	1 010	1 221	500	372	128	3 515	2 661	853
1 288	283	1 006	2 259	1 033	1 226	505	381	124	3 517	2 673	844
1 301	280	1 021	2 282	1 049	1 234	506	389	118	3 529	2 714	815
1 306	290	1 016	2 287	1 043	1 244	496	374	122	3 523	2 689	833
1 312	289	1 023	2 290	1 032	1 258	500	378	122	3 537	2 728	809
1 311	282	1 029	2 288	1 042	1 245	498	373	125	3 530	2 721	810
1 310	282	1 028	2 283	1 046	1 237	497	377	120	3 526	2 690	836
1 300	276	1 025	2 272	1 034	1 238	493	380	112	3 517	2 687	830
1 300	282	1 017	2 273	1 018	1 255	492	377	115	3 514	2 680	834
1 302	298	1 004	2 279	1 017	1 262	494	371	123	3 518	2 701	817
1 304	311	993	2 288	1 046	1 242	495	371	124	3 520	2 692	828
1 305	294	1 011	2 293	1 075	1 218	496	378	118	3 522	2 681	841
1 304	284	1 020	2 289	1 085	1 204	497	377	120	3 521	2 670	851
1 305	286	1 019	2 292	1 059	1 233	498	373	125	3 524	2 692	832
1 308	294	1 014	2 299	1 042	1 257	497	366	131	3 522	2 692	830
1 309	305	1 004	2 303	1 018	1 285	497	368	129	3 520	2 638	882
1 310	285	1 025	2 279	1 037	1 243	490	363	127	3 487	2 618	870
1 309	289	1 020	2 304	1 027	1 276	494	376	118	3 522	2 672	850
1 309	278	1 031	2 300	1 059	1 241	491	373	118	3 513	2 616	897
1 312	272	1 041	2 302	1 041	1 261	492	374	118	3 512	2 657	854
1 314	288	1 026	2 305	1 036	1 269	493	375	118	3 510	2 651	859
1 308	285	1 023	2 264	1 019	1 245	491	367	124	3 475	2 606	868
1 295	268	1 027	2 218	1 011	1 207	488	355	133	3 456	2 595	861
1 305	273	1 032	2 236	1 035	1 201	490	350	140	3 472	2 615	857
1 306	286	1 020	2 267	1 039	1 228	489	357	132	3 476	2 616	861
1 308	298	1 010	2 276	1 061	1 215	489	362	127	3 477	2 574	903
1 315	288	1 028	2 285	1 042	1 243	488	363	125	3 478	2 613	865
1 323	299	1 024	2 293	1 041	1 251	490	352	138	3 482	2 588	894
1 320	298	1 022	2 302	1 027	1 275	487	347	140	3 476	2 611	865
1 325	287	1 038	2 274	1 031	1 243	473	344	129	3 447	2 554	894
1 318	274	1 044	2 301	1 011	1 290	484	350	133	3 474	2 618	856
1 321	276	1 045	2 294	1 026	1 267	481	358	122	3 463	2 550	913
1 324	286	1 038	2 288	1 049	1 238	474	354	120	3 464	2 538	925
1 325	290	1 035	2 275	1 044	1 231	474	352	122	3 457	2 592	865
1 314	296	1 017	2 253	1 046	1 207	475	354	121	3 446	2 527	919
1 313	273	1 040	2 257	1 016	1 241	475	338	137	3 443	2 505	937
1 321	281	1 040	2 264	1 039	1 225	471	327	144	3 444	2 540	904
1 329	293	1 036	2 265	1 036	1 229	472	338	134	3 436	2 543	893
1 328	288	1 040	2 262	1 027	1 235	469	344	125	3 439	2 544	894
1 331	299	1 032	2 270	1 009	1 261	467	341	126	3 435	2 559	875
1 335	296	1 039	2 277	1 023	1 253	467	336	131	3 436	2 559	877
1 339	289	1 050	2 281	1 043	1 238	466	336	129	3 434	2 566	868

Note : The sixth revised edition of standard occupational classification system in R.O.C. have been referred for statistical figures tabulated in this table.

表 1 4 歷年就業者之職業 (續完)

單位：%

年 月 別 Year & month	總計 Total	男 Male	女 Female	民意代表、主管及經理人員 Legislators, Senior Officials & Managers			專業人員 Professionals			技術員及助理專業人員 Technicians & Associate Professionals		
				合計 Total	男 Male	女 Female	合計 Total	男 Male	女 Female	合計 Total	男 Male	女 Female
				9 0 年平均 Ave., 2001	100.00	59.18	40.82	4.31	3.68	0.63	7.81	3.80
9 1 年平均 Ave., 2002	100.00	58.68	41.32	4.47	3.82	0.65	8.05	3.95	4.11	16.22	9.70	6.52
9 2 年平均 Ave., 2003	100.00	58.28	41.72	4.45	3.75	0.70	8.32	4.08	4.24	16.55	9.73	6.82
9 3 年平均 Ave., 2004	100.00	58.04	41.96	4.57	3.82	0.75	8.77	4.34	4.43	16.56	9.77	6.79
9 4 年平均 Ave., 2005	100.00	57.86	42.14	4.51	3.77	0.74	9.66	4.70	4.95	16.68	9.78	6.90
9 5 年平均 Ave., 2006	100.00	57.46	42.54	4.47	3.68	0.79	9.87	4.93	4.94	17.41	9.94	7.47
9 6 年平均 Ave., 2007	100.00	57.01	42.99	4.49	3.71	0.78	10.02	4.99	5.03	17.92	9.91	8.00
9 7 年平均 Ave., 2008	100.00	56.74	43.26	4.45	3.66	0.80	10.56	5.22	5.34	18.47	10.15	8.32
9 8 年平均 Ave., 2009	100.00	56.20	43.80	4.32	3.48	0.84	10.70	5.26	5.45	19.23	10.49	8.75
9 9 年平均 Ave., 2010	100.00	56.04	43.96	4.22	3.35	0.87	10.64	5.26	5.38	19.01	10.38	8.63
1 0 0 年平均 Ave., 2011	100.00	56.09	43.91	4.06	3.18	0.88	11.16	5.58	5.57	18.27	9.93	8.34
1 0 1 年平均 Ave., 2012	100.00	56.02	43.98	3.89	2.99	0.90	11.46	5.62	5.84	17.96	9.78	8.17
1 0 2 年平均 Ave., 2013	100.00	55.76	44.24	3.69	2.77	0.92	11.73	5.72	6.01	17.89	9.54	8.35
1 0 3 年平均 Ave., 2014	100.00	55.65	44.35	3.56	2.66	0.90	12.03	5.70	6.33	17.96	9.35	8.62
1 0 4 年平均 Ave., 2015	100.00	55.67	44.33	3.46	2.58	0.87	12.23	5.74	6.49	18.03	9.16	8.87
1 0 5 年平均 Ave., 2016	100.00	55.62	44.38	3.38	2.47	0.91	12.32	5.69	6.64	18.01	9.10	8.91
1 0 6 年平均 Ave., 2017	100.00	55.54	44.46	3.38	2.44	0.94	12.41	5.98	6.44	18.00	9.11	8.89
1 0 7 年平均 Ave., 2018	100.00	55.50	44.50	3.36	2.42	0.94	12.50	5.94	6.57	17.94	8.92	9.02
1 0 8 年平均 Ave., 2019	100.00	55.44	44.56	3.33	2.35	0.98	12.56	5.79	6.77	17.86	8.77	9.09
1 0 9 年平均 Ave., 2020	100.00	55.44	44.56	3.25	2.26	0.99	12.65	6.04	6.61	17.94	8.93	9.00
1 月 Jan.	100.00	55.49	44.51	3.29	2.25	1.04	12.62	5.77	6.85	17.88	9.10	8.78
2 月 Feb.	100.00	55.47	44.53	3.27	2.25	1.02	12.64	6.02	6.62	17.91	8.87	9.04
3 月 Mar.	100.00	55.45	44.55	3.26	2.33	0.94	12.66	6.21	6.45	17.92	8.73	9.19
4 月 Apr.	100.00	55.45	44.55	3.25	2.30	0.95	12.66	6.17	6.50	17.97	8.82	9.15
5 月 May	100.00	55.45	44.55	3.24	2.27	0.97	12.66	6.14	6.52	17.98	9.03	8.95
6 月 June	100.00	55.48	44.52	3.24	2.26	0.98	12.63	6.03	6.61	17.97	8.97	9.00
7 月 July	100.00	55.50	44.50	3.22	2.19	1.03	12.66	5.91	6.75	17.96	8.96	9.00
8 月 Aug.	100.00	55.46	44.54	3.23	2.23	1.00	12.65	5.85	6.79	17.94	8.91	9.03
9 月 Sept.	100.00	55.43	44.57	3.24	2.26	0.98	12.65	5.99	6.66	17.95	8.80	9.15
1 0 月 Oct.	100.00	55.42	44.58	3.25	2.23	1.02	12.64	6.12	6.52	17.91	8.75	9.16
1 1 月 Nov.	100.00	55.36	44.64	3.24	2.18	1.05	12.65	6.11	6.54	17.92	8.93	8.99
1 2 月 Dec.	100.00	55.37	44.63	3.24	2.33	0.91	12.66	6.17	6.49	17.91	9.31	8.60
1 1 0 年平均 Ave., 2021	100.00	55.32	44.68	3.21	2.25	0.96	12.78	6.23	6.54	17.91	9.25	8.66
1 月 Jan.	100.00	55.38	44.62	3.22	2.35	0.87	12.68	6.13	6.55	17.92	9.04	8.88
2 月 Feb.	100.00	55.36	44.64	3.21	2.26	0.95	12.71	6.20	6.51	17.96	9.32	8.64
3 月 Mar.	100.00	55.34	44.66	3.20	2.13	1.07	12.70	6.26	6.44	17.98	9.25	8.73
4 月 Apr.	100.00	55.30	44.70	3.19	2.22	0.97	12.71	6.04	6.67	17.96	9.30	8.67
5 月 May	100.00	55.18	44.82	3.20	2.23	0.98	12.78	6.09	6.68	17.89	9.33	8.56
6 月 June	100.00	55.28	44.72	3.22	2.25	0.97	12.85	6.42	6.44	17.95	9.20	8.75
7 月 July	100.00	55.38	44.62	3.21	2.27	0.95	12.86	6.39	6.47	17.91	9.13	8.78
8 月 Aug.	100.00	55.31	44.69	3.21	2.26	0.95	12.81	6.15	6.66	17.85	9.20	8.65
9 月 Sept.	100.00	55.29	44.71	3.21	2.26	0.96	12.77	6.14	6.63	17.89	9.28	8.61
1 0 月 Oct.	100.00	55.33	44.67	3.22	2.23	0.98	12.79	6.24	6.55	17.88	9.23	8.66
1 1 月 Nov.	100.00	55.30	44.70	3.22	2.29	0.93	12.81	6.35	6.46	17.86	9.36	8.50
1 2 月 Dec.	100.00	55.36	44.64	3.20	2.28	0.92	12.86	6.39	6.47	17.87	9.39	8.48
1 1 1 年平均 Ave., 2022	100.00	55.29	44.71	3.19	2.26	0.93	13.05	6.53	6.52	17.92	9.58	8.34
1 月 Jan.	100.00	55.38	44.62	3.21	2.29	0.92	12.86	6.53	6.32	17.91	9.49	8.41
2 月 Feb.	100.00	55.35	44.65	3.21	2.29	0.92	12.88	6.65	6.23	17.95	9.67	8.28
3 月 Mar.	100.00	55.37	44.63	3.21	2.21	1.00	12.89	6.45	6.44	17.91	9.75	8.16
4 月 Apr.	100.00	55.35	44.65	3.21	2.18	1.02	12.96	6.12	6.84	17.87	9.57	8.30
5 月 May	100.00	55.29	44.71	3.21	2.29	0.92	13.04	6.22	6.83	17.90	9.64	8.27
6 月 June	100.00	55.30	44.70	3.22	2.30	0.92	13.02	6.83	6.20	17.92	9.84	8.09
7 月 July	100.00	55.33	44.67	3.23	2.23	1.00	13.05	6.68	6.37	17.92	9.70	8.23
8 月 Aug.	100.00	55.30	44.70	3.21	2.26	0.95	13.09	6.49	6.61	17.91	9.63	8.28
9 月 Sept.	100.00	55.23	44.77	3.18	2.24	0.94	13.17	6.54	6.63	17.86	9.56	8.30
1 0 月 Oct.	100.00	55.19	44.81	3.15	2.27	0.88	13.16	6.59	6.57	17.94	9.46	8.48
1 1 月 Nov.	100.00	55.20	44.80	3.11	2.36	0.75	13.19	6.59	6.60	17.95	9.37	8.59
1 2 月 Dec.	100.00	55.17	44.83	3.12	2.21	0.90	13.27	6.68	6.59	17.94	9.29	8.65

註：本表內數字，係按中華民國第 6 次修訂之職業標準分類統計。

TABLE 14. EMPLOYED PERSONS BY OCCUPATION, 1978 TO DATE (Cont. End)

Unit : %

事務支援人員 Clerical Support Workers			服務及銷售工作人員 Service & Sales Workers			農、林、漁、牧業生產人員 Skilled Agricultural, Forestry & Fishery Workers			技藝有關工作人員、 機械設備操作及勞力工 Craft & Machine Operation Related Workers		
合計 Total	男 Male	女 Female	合計 Total	男 Male	女 Female	合計 Total	男 Male	女 Female	合計 Total	男 Male	女 Female
10.67	2.36	8.31	19.49	8.99	10.50	7.19	5.28	1.91	35.08	25.54	9.55
10.72	2.39	8.34	19.65	9.00	10.65	7.15	5.27	1.88	33.72	24.54	9.18
10.77	2.45	8.32	19.70	8.96	10.74	6.90	5.04	1.86	33.31	24.27	9.04
10.94	2.43	8.51	19.68	8.91	10.78	6.21	4.53	1.69	33.27	24.25	9.02
10.97	2.45	8.52	19.58	8.84	10.74	5.61	4.09	1.52	32.99	24.23	8.76
10.82	2.44	8.38	19.82	8.83	10.99	5.16	3.74	1.42	32.44	23.90	8.54
10.55	2.36	8.19	19.90	8.76	11.14	4.98	3.54	1.44	32.15	23.74	8.40
10.34	2.30	8.04	19.61	8.64	10.97	4.80	3.42	1.38	31.77	23.35	8.42
10.59	2.35	8.24	19.60	8.62	10.98	4.93	3.53	1.40	30.64	22.48	8.16
10.99	2.37	8.63	19.72	8.76	10.96	4.88	3.49	1.40	30.54	22.43	8.10
11.09	2.38	8.71	19.48	8.71	10.77	4.63	3.38	1.25	31.30	22.92	8.38
11.25	2.40	8.85	19.51	8.82	10.69	4.55	3.37	1.19	31.38	23.04	8.35
11.23	2.34	8.89	19.66	8.91	10.74	4.49	3.30	1.19	31.32	23.19	8.13
11.23	2.36	8.88	19.55	8.96	10.59	4.45	3.25	1.19	31.22	23.38	7.84
11.15	2.36	8.79	19.48	8.98	10.50	4.43	3.30	1.13	31.22	23.54	7.68
11.16	2.40	8.76	19.58	9.09	10.49	4.43	3.30	1.13	31.11	23.57	7.54
11.20	2.40	8.80	19.65	8.89	10.76	4.40	3.28	1.12	30.96	23.45	7.52
11.27	2.47	8.79	19.75	9.04	10.72	4.42	3.33	1.08	30.76	23.38	7.38
11.31	2.44	8.87	19.85	9.12	10.73	4.40	3.38	1.02	30.69	23.67	7.40
11.35	2.52	8.83	19.88	9.06	10.82	4.31	3.25	1.06	30.62	23.38	7.24
11.37	2.51	8.86	19.85	8.94	10.90	4.33	3.28	1.05	30.66	23.65	7.01
11.37	2.44	8.93	19.85	9.05	10.81	4.32	3.24	1.08	30.64	23.61	7.03
11.38	2.45	8.93	19.83	9.09	10.74	4.32	3.28	1.04	30.63	23.77	7.26
11.34	2.40	8.93	19.81	9.02	10.80	4.30	3.32	0.98	30.67	23.43	7.24
11.34	2.46	8.88	19.83	8.88	10.95	4.29	3.29	1.01	30.66	23.38	7.28
11.34	2.60	8.75	19.86	8.86	10.99	4.31	3.23	1.07	30.65	23.53	7.12
11.34	2.71	8.64	19.90	9.10	10.80	4.30	3.22	1.08	30.61	23.41	7.20
11.34	2.56	8.79	19.92	9.34	10.59	4.31	3.28	1.03	30.61	23.30	7.31
11.34	2.47	8.87	19.89	9.43	10.46	4.32	3.27	1.04	30.61	23.21	7.40
11.34	2.49	8.85	19.91	9.20	10.71	4.33	3.24	1.09	30.62	23.39	7.23
11.35	2.55	8.80	19.96	9.04	10.91	4.31	3.18	1.14	30.57	23.36	7.21
11.36	2.65	8.71	19.98	8.83	11.15	4.31	3.19	1.12	30.53	22.89	7.65
11.45	2.49	8.96	19.91	9.05	10.86	4.28	3.17	1.11	30.46	22.87	7.60
11.36	2.51	8.85	19.99	8.91	11.07	4.29	3.26	1.02	30.55	23.18	7.38
11.37	2.42	8.95	19.97	9.20	10.78	4.27	3.24	1.02	30.51	22.72	7.79
11.39	2.36	9.03	19.98	9.03	10.94	4.27	3.24	1.03	30.48	23.07	7.42
11.40	2.50	8.91	20.00	8.99	11.01	4.28	3.26	1.02	30.46	23.00	7.45
11.48	2.50	8.98	19.86	8.94	10.92	4.30	3.22	1.09	30.48	22.87	7.62
11.46	2.37	9.09	19.62	8.94	10.68	4.32	3.14	1.18	30.58	22.97	7.62
11.49	2.40	9.08	19.67	9.11	10.57	4.31	3.08	1.23	30.55	23.01	7.55
11.46	2.51	8.95	19.89	9.11	10.77	4.29	3.14	1.16	30.50	22.95	7.55
11.46	2.61	8.85	19.93	9.30	10.64	4.28	3.17	1.11	30.45	22.55	7.90
11.49	2.52	8.98	19.97	9.11	10.86	4.26	3.17	1.09	30.39	22.83	7.56
11.53	2.61	8.92	19.98	9.07	10.90	4.27	3.07	1.20	30.34	22.55	7.79
11.50	2.60	8.90	20.05	8.95	11.10	4.24	3.02	1.22	30.28	22.74	7.54
11.60	2.51	9.09	19.91	9.03	10.89	4.14	3.01	1.13	30.19	22.36	7.83
11.48	2.39	9.10	20.05	8.81	11.24	4.22	3.05	1.16	30.28	22.82	7.46
11.53	2.41	9.12	20.02	8.96	11.06	4.20	3.13	1.07	30.22	22.26	7.96
11.57	2.50	9.07	20.00	9.17	10.82	4.14	3.09	1.05	30.28	22.19	8.09
11.61	2.54	9.07	19.93	9.15	10.78	4.15	3.08	1.07	30.28	22.71	7.57
11.55	2.61	8.95	19.81	9.20	10.61	4.17	3.12	1.06	30.30	22.22	8.08
11.55	2.40	9.14	19.85	8.93	10.91	4.18	2.97	1.20	30.27	22.03	8.24
11.59	2.47	9.12	19.86	9.11	10.75	4.13	2.87	1.26	30.22	22.28	7.94
11.65	2.57	9.09	19.86	9.08	10.78	4.14	2.97	1.17	30.13	22.30	7.83
11.65	2.53	9.12	19.84	9.01	10.83	4.11	3.02	1.09	30.17	22.33	7.85
11.66	2.62	9.05	19.89	8.84	11.05	4.09	2.98	1.10	30.10	22.43	7.67
11.68	2.59	9.09	19.92	8.95	10.96	4.08	2.94	1.14	30.06	22.39	7.67
11.69	2.53	9.17	19.92	9.11	10.81	4.07	2.94	1.13	29.99	22.41	7.58

Note : The sixth revised edition of standard occupational classification system in R.O.C. have been referred for statistical figures tabulated in this table.

表 1 5 歷年就業者之從業身分

單位：千人

年 月 別 Year & month	總計 Total	男 Male	女 Female	雇 主 Employers			自營作業者 Own-account workers		
				合計 Total	男 Male	女 Female	合計 Total	男 Male	女 Female
6 7 年平均 Ave., 1978	6 231	4 183	2 048	197	177	20	1 374	1 157	217
6 8 年平均 Ave., 1979	6 432	4 306	2 126	266	241	25	1 348	1 116	232
6 9 年平均 Ave., 1980	6 547	4 357	2 191	290	261	29	1 341	1 113	228
7 0 年平均 Ave., 1981	6 672	4 448	2 224	301	269	32	1 387	1 158	229
7 1 年平均 Ave., 1982	6 811	4 509	2 301	291	262	29	1 437	1 202	236
7 2 年平均 Ave., 1983	7 070	4 561	2 509	283	255	28	1 492	1 231	261
7 3 年平均 Ave., 1984	7 308	4 661	2 647	298	269	29	1 513	1 250	264
7 4 年平均 Ave., 1985	7 428	4 719	2 709	319	284	35	1 544	1 276	268
7 5 年平均 Ave., 1986	7 733	4 821	2 912	331	293	37	1 563	1 280	283
7 6 年平均 Ave., 1987	8 022	4 966	3 057	342	304	38	1 537	1 255	282
7 7 年平均 Ave., 1988	8 107	5 043	3 064	365	323	42	1 534	1 259	275
7 8 年平均 Ave., 1989	8 258	5 149	3 110	381	337	43	1 552	1 276	276
7 9 年平均 Ave., 1990	8 283	5 175	3 108	399	353	46	1 543	1 264	279
8 0 年平均 Ave., 1991	8 439	5 274	3 165	431	381	50	1 572	1 300	272
8 1 年平均 Ave., 1992	8 632	5 380	3 252	437	382	55	1 572	1 280	292
8 2 年平均 Ave., 1993	8 745	5 422	3 323	455	397	58	1 539	1 246	293
8 3 年平均 Ave., 1994	8 939	5 511	3 428	471	409	62	1 542	1 253	289
8 4 年平均 Ave., 1995	9 045	5 558	3 487	480	416	64	1 537	1 243	294
8 5 年平均 Ave., 1996	9 068	5 508	3 560	485	421	64	1 538	1 235	303
8 6 年平均 Ave., 1997	9 176	5 562	3 613	506	435	72	1 515	1 214	301
8 7 年平均 Ave., 1998	9 289	5 610	3 679	506	436	70	1 512	1 210	302
8 8 年平均 Ave., 1999	9 385	5 624	3 761	511	436	75	1 523	1 206	317
8 9 年平均 Ave., 2000	9 491	5 670	3 821	513	438	75	1 523	1 206	317
9 0 年平均 Ave., 2001	9 383	5 553	3 830	492	413	79	1 483	1 173	310
9 1 年平均 Ave., 2002	9 454	5 547	3 907	492	414	78	1 496	1 176	320
9 2 年平均 Ave., 2003	9 573	5 579	3 994	496	414	82	1 484	1 157	327
9 3 年平均 Ave., 2004	9 786	5 680	4 106	510	423	88	1 458	1 125	333
9 4 年平均 Ave., 2005	9 942	5 753	4 190	503	416	87	1 438	1 100	337
9 5 年平均 Ave., 2006	10 111	5 810	4 301	517	423	94	1 406	1 060	346
9 6 年平均 Ave., 2007	10 294	5 868	4 426	523	430	93	1 396	1 046	350
9 7 年平均 Ave., 2008	10 403	5 902	4 501	508	418	90	1 374	1 021	353
9 8 年平均 Ave., 2009	10 279	5 776	4 502	470	383	87	1 331	992	340
9 9 年平均 Ave., 2010	10 493	5 880	4 613	475	385	91	1 329	994	335
1 0 0 年平均 Ave., 2011	10 709	6 006	4 702	480	388	92	1 323	982	341
1 0 1 年平均 Ave., 2012	10 860	6 083	4 777	476	384	92	1 319	984	335
1 0 2 年平均 Ave., 2013	10 967	6 116	4 851	468	377	91	1 317	985	332
1 0 3 年平均 Ave., 2014	11 079	6 166	4 913	458	371	88	1 310	976	335
1 0 4 年平均 Ave., 2015	11 198	6 234	4 964	451	365	86	1 313	981	332
1 0 5 年平均 Ave., 2016	11 267	6 267	5 000	445	356	90	1 319	992	328
1 0 6 年平均 Ave., 2017	11 352	6 305	5 047	445	353	92	1 322	982	340
1 0 7 年平均 Ave., 2018	11 434	6 346	5 089	446	356	90	1 326	989	337
1 0 8 年平均 Ave., 2019	11 500	6 376	5 124	448	354	94	1 326	988	338
1 0 9 年平均 Ave., 2020	11 504	6 378	5 126	447	355	92	1 320	979	341
1 1 0 年平均 Ave., 2021	11 447	6 332	5 115	442	354	88	1 306	963	343
1 1 月 Jan.	11 527	6 383	5 144	446	362	84	1 320	964	356
2 月 Feb.	11 514	6 374	5 140	445	364	81	1 317	972	345
3 月 Mar.	11 521	6 376	5 145	445	360	85	1 318	983	334
4 月 Apr.	11 524	6 373	5 151	445	359	85	1 319	984	335
5 月 May	11 398	6 289	5 109	443	347	95	1 300	971	329
6 月 June	11 301	6 247	5 054	438	345	92	1 284	944	340
7 月 July	11 364	6 293	5 071	441	358	83	1 293	947	346
8 月 Aug.	11 399	6 305	5 094	441	358	82	1 297	949	348
9 月 Sept.	11 417	6 313	5 104	440	349	90	1 301	964	337
1 0 月 Oct.	11 445	6 332	5 113	441	346	95	1 300	981	318
1 1 月 Nov.	11 477	6 347	5 130	442	346	96	1 311	950	361
1 2 月 Dec.	11 480	6 356	5 125	439	347	92	1 314	943	372
1 1 1 年平均 Ave., 2022	11 418	6 313	5 105	437	346	91	1 295	940	356
1 月 Jan.	11 474	6 355	5 119	437	346	91	1 314	939	376
2 月 Feb.	11 458	6 342	5 116	438	361	77	1 308	954	354
3 月 Mar.	11 440	6 334	5 106	435	348	87	1 300	950	349
4 月 Apr.	11 415	6 318	5 097	434	346	88	1 298	949	349
5 月 May	11 371	6 287	5 084	435	354	81	1 291	964	327
6 月 June	11 372	6 289	5 083	436	338	98	1 289	936	353
7 月 July	11 397	6 306	5 091	435	335	100	1 291	931	360
8 月 Aug.	11 402	6 305	5 097	434	351	83	1 292	931	361
9 月 Sept.	11 397	6 294	5 103	437	338	99	1 291	932	358
1 0 月 Oct.	11 410	6 297	5 113	440	333	106	1 290	934	356
1 1 月 Nov.	11 430	6 309	5 121	440	349	91	1 291	932	359
1 2 月 Dec.	11 451	6 317	5 134	443	350	93	1 293	925	368

TABLE 15. EMPLOYED PERSONS BY CLASS OF WORKER, 1978 TO DATE

Unit : Thousand Persons

無酬家屬工作者 Unpaid family workers			受僱者 Paid employees								
			合計 Total	男 Male	女 Female	受私人僱用者 Private			受政府僱用者 Government		
合計 Total	男 Male	女 Female				小計 Total	男 Male	女 Female	小計 Total	男 Male	女 Female
775	290	485	3 885	2 559	1 326	3 141	2 018	1 123	744	541	203
717	258	459	4 100	2 691	1 410	3 329	2 128	1 201	771	562	209
701	233	468	4 216	2 749	1 466	3 400	2 166	1 234	815	583	232
695	234	461	4 289	2 787	1 502	3 464	2 203	1 261	825	584	241
716	239	477	4 366	2 807	1 559	3 513	2 207	1 307	853	600	253
783	242	541	4 511	2 832	1 679	3 647	2 234	1 413	864	598	266
787	235	552	4 709	2 907	1 802	3 851	2 318	1 534	858	590	268
804	234	569	4 761	2 925	1 837	3 896	2 338	1 558	865	587	279
840	242	598	4 999	3 005	1 994	4 081	2 383	1 697	919	622	296
794	223	571	5 350	3 183	2 167	4 415	2 560	1 854	935	623	313
772	207	565	5 436	3 255	2 181	4 498	2 632	1 866	938	622	316
759	207	552	5 567	3 328	2 239	4 624	2 706	1 919	943	623	320
744	199	546	5 597	3 359	2 238	4 641	2 740	1 901	956	619	337
770	212	558	5 666	3 381	2 285	4 700	2 766	1 934	966	615	351
768	212	556	5 856	3 506	2 350	4 854	2 878	1 976	1 002	628	373
743	200	543	6 008	3 579	2 430	4 981	2 940	2 040	1 028	638	389
766	209	557	6 160	3 641	2 520	5 159	3 025	2 134	1 001	616	385
767	208	560	6 260	3 691	2 570	5 257	3 086	2 171	1 003	604	399
758	193	566	6 287	3 659	2 628	5 259	3 054	2 205	1 027	605	422
731	185	546	6 423	3 729	2 695	5 400	3 129	2 271	1 023	600	423
715	179	537	6 555	3 786	2 770	5 580	3 219	2 361	975	567	409
726	182	544	6 624	3 799	2 825	5 663	3 250	2 413	961	549	412
710	178	532	6 746	3 849	2 897	5 790	3 301	2 489	955	548	408
681	169	511	6 727	3 797	2 929	5 766	3 244	2 522	961	554	407
695	171	525	6 771	3 787	2 984	5 825	3 255	2 570	946	532	414
695	171	524	6 898	3 837	3 061	5 910	3 294	2 616	988	543	446
686	171	515	7 131	3 961	3 171	6 137	3 419	2 719	994	542	452
666	163	503	7 336	4 074	3 262	6 374	3 556	2 818	961	517	444
647	155	492	7 542	4 172	3 369	6 608	3 673	2 934	934	499	435
641	147	493	7 735	4 246	3 489	6 803	3 760	3 043	932	485	446
619	152	467	7 902	4 312	3 591	6 945	3 819	3 125	958	492	466
588	147	441	7 889	4 255	3 634	6 850	3 719	3 130	1 040	536	504
585	145	440	8 104	4 356	3 747	7 055	3 822	3 232	1 049	534	515
577	154	423	8 328	4 482	3 846	7 291	3 965	3 325	1 038	517	521
570	157	412	8 495	4 558	3 937	7 468	4 065	3 403	1 027	493	534
567	164	403	8 615	4 590	4 025	7 595	4 112	3 483	1 020	478	542
573	168	405	8 737	4 652	4 085	7 714	4 187	3 527	1 023	465	558
574	173	401	8 860	4 715	4 145	7 836	4 260	3 576	1 024	455	569
576	176	400	8 926	4 744	4 183	7 901	4 291	3 610	1 025	453	572
578	175	403	9 006	4 795	4 212	7 984	4 339	3 644	1 023	455	567
579	181	399	9 083	4 820	4 263	8 064	4 364	3 700	1 019	456	563
580	189	391	9 147	4 846	4 301	8 129	4 403	3 726	1 018	443	575
559	178	381	9 178	4 866	4 312	8 153	4 415	3 739	1 024	451	573
531	166	365	9 169	4 851	4 318	8 143	4 391	3 752	1 026	460	566
552	176	376	9 210	4 881	4 328	8 181	4 426	3 755	1 029	455	574
550	173	376	9 203	4 864	4 339	8 175	4 397	3 778	1 028	467	561
550	170	380	9 209	4 863	4 346	8 182	4 407	3 775	1 027	456	571
549	175	374	9 212	4 855	4 357	8 185	4 399	3 786	1 027	456	571
516	162	354	9 140	4 809	4 331	8 116	4 350	3 766	1 024	460	564
510	157	353	9 070	4 801	4 269	8 047	4 341	3 706	1 023	460	563
523	166	356	9 108	4 823	4 285	8 082	4 338	3 744	1 026	485	541
525	158	366	9 137	4 839	4 297	8 114	4 381	3 733	1 023	459	564
526	153	373	9 151	4 847	4 304	8 127	4 393	3 735	1 024	454	570
523	169	353	9 182	4 836	4 347	8 156	4 391	3 765	1 026	444	581
521	162	359	9 204	4 889	4 314	8 176	4 435	3 741	1 028	455	573
524	167	357	9 204	4 899	4 305	8 179	4 435	3 744	1 025	465	560
498	159	339	9 188	4 869	4 319	8 167	4 395	3 771	1 021	473	548
522	155	366	9 201	4 915	4 287	8 180	4 446	3 734	1 022	469	553
521	173	347	9 192	4 854	4 338	8 170	4 371	3 799	1 022	483	539
514	173	341	9 192	4 863	4 328	8 172	4 383	3 789	1 020	481	539
505	144	361	9 179	4 879	4 299	8 160	4 422	3 738	1 019	458	561
500	155	345	9 146	4 814	4 332	8 127	4 362	3 765	1 019	451	568
498	155	342	9 150	4 860	4 290	8 132	4 352	3 780	1 018	508	510
499	159	339	9 173	4 881	4 292	8 153	4 373	3 781	1 020	508	511
490	164	326	9 187	4 859	4 327	8 165	4 389	3 776	1 022	470	552
486	164	322	9 184	4 860	4 323	8 166	4 418	3 748	1 018	443	575
483	164	319	9 198	4 866	4 332	8 176	4 418	3 758	1 022	448	574
482	157	325	9 218	4 872	4 346	8 191	4 398	3 793	1 027	473	553
480	143	337	9 236	4 900	4 336	8 207	4 411	3 797	1 029	490	539

表 1 5 歷年就業者之從業身分(續)

單位：%

年 月 別 Year & month	總計 Total	男 Male	女 Female	雇 主 Employers			自營作業者 Own-account workers		
				合計 Total	男 Male	女 Female	合計 Total	男 Male	女 Female
6 7年平均 Ave., 1978	100.00	67.13	32.87	3.16	2.84	0.32	22.05	18.57	3.48
6 8年平均 Ave., 1979	100.00	66.94	33.06	4.13	3.74	0.39	20.96	17.36	3.61
6 9年平均 Ave., 1980	100.00	66.54	33.46	4.43	3.99	0.44	20.48	17.00	3.48
7 0年平均 Ave., 1981	100.00	66.67	33.33	4.51	4.03	0.48	20.79	17.36	3.43
7 1年平均 Ave., 1982	100.00	66.21	33.79	4.27	3.85	0.43	21.11	17.64	3.46
7 2年平均 Ave., 1983	100.00	64.51	35.49	4.00	3.61	0.39	21.11	17.41	3.69
7 3年平均 Ave., 1984	100.00	63.79	36.21	4.08	3.68	0.40	20.71	17.10	3.61
7 4年平均 Ave., 1985	100.00	63.53	36.47	4.29	3.83	0.47	20.79	17.18	3.61
7 5年平均 Ave., 1986	100.00	62.34	37.66	4.28	3.79	0.48	20.21	16.55	3.67
7 6年平均 Ave., 1987	100.00	61.90	38.10	4.26	3.79	0.47	19.16	15.64	3.51
7 7年平均 Ave., 1988	100.00	62.21	37.79	4.50	3.98	0.52	18.92	15.52	3.40
7 8年平均 Ave., 1989	100.00	62.35	37.65	4.61	4.09	0.52	18.79	15.45	3.34
7 9年平均 Ave., 1990	100.00	62.47	37.53	4.82	4.26	0.56	18.63	15.26	3.37
8 0年平均 Ave., 1991	100.00	62.50	37.50	5.11	4.51	0.60	18.63	15.41	3.22
8 1年平均 Ave., 1992	100.00	62.32	37.68	5.06	4.42	0.64	18.21	14.83	3.38
8 2年平均 Ave., 1993	100.00	62.00	38.00	5.20	4.54	0.66	17.60	14.25	3.35
8 3年平均 Ave., 1994	100.00	61.65	38.35	5.27	4.57	0.70	17.25	14.01	3.23
8 4年平均 Ave., 1995	100.00	61.45	38.55	5.31	4.60	0.71	16.99	13.74	3.25
8 5年平均 Ave., 1996	100.00	60.74	39.26	5.35	4.64	0.70	16.96	13.62	3.34
8 6年平均 Ave., 1997	100.00	60.62	39.38	5.52	4.74	0.78	16.51	13.23	3.28
8 7年平均 Ave., 1998	100.00	60.40	39.60	5.45	4.69	0.76	16.28	13.03	3.25
8 8年平均 Ave., 1999	100.00	59.92	40.08	5.45	4.65	0.80	16.23	12.85	3.38
8 9年平均 Ave., 2000	100.00	59.74	40.26	5.40	4.61	0.79	16.05	12.70	3.34
9 0年平均 Ave., 2001	100.00	59.18	40.82	5.24	4.40	0.84	15.81	12.50	3.30
9 1年平均 Ave., 2002	100.00	58.68	41.32	5.20	4.38	0.82	15.82	12.43	3.39
9 2年平均 Ave., 2003	100.00	58.28	41.72	5.18	4.33	0.86	15.50	12.08	3.42
9 3年平均 Ave., 2004	100.00	58.04	41.96	5.21	4.32	0.90	14.90	11.50	3.40
9 4年平均 Ave., 2005	100.00	57.86	42.14	5.06	4.18	0.88	14.46	11.07	3.39
9 5年平均 Ave., 2006	100.00	57.46	42.54	5.11	4.19	0.93	13.90	10.48	3.42
9 6年平均 Ave., 2007	100.00	57.01	42.99	5.08	4.17	0.90	13.56	10.16	3.40
9 7年平均 Ave., 2008	100.00	56.74	43.26	4.88	4.02	0.86	13.21	9.81	3.40
9 8年平均 Ave., 2009	100.00	56.20	43.80	4.57	3.72	0.85	12.95	9.65	3.31
9 9年平均 Ave., 2010	100.00	56.04	43.96	4.53	3.66	0.86	12.67	9.48	3.19
1 0 0年平均 Ave., 2011	100.00	56.09	43.91	4.48	3.62	0.86	12.36	9.17	3.19
1 0 1年平均 Ave., 2012	100.00	56.02	43.98	4.38	3.54	0.85	12.15	9.06	3.09
1 0 2年平均 Ave., 2013	100.00	55.76	44.24	4.27	3.44	0.83	12.01	8.98	3.03
1 0 3年平均 Ave., 2014	100.00	55.65	44.35	4.14	3.34	0.79	11.83	8.81	3.02
1 0 4年平均 Ave., 2015	100.00	55.67	44.33	4.03	3.26	0.77	11.72	8.76	2.96
1 0 5年平均 Ave., 2016	100.00	55.62	44.38	3.95	3.16	0.80	11.71	8.80	2.91
1 0 6年平均 Ave., 2017	100.00	55.54	44.46	3.92	3.11	0.81	11.65	8.65	3.00
1 0 7年平均 Ave., 2018	100.00	55.50	44.50	3.90	3.11	0.79	11.60	8.65	2.95
1 0 8年平均 Ave., 2019	100.00	55.44	44.56	3.90	3.07	0.82	11.53	8.59	2.94
1 0 9年平均 Ave., 2020	100.00	55.44	44.56	3.88	3.09	0.80	11.47	8.51	2.96
1 1 0年平均 Ave., 2021	100.00	55.32	44.68	3.86	3.09	0.77	11.41	8.41	3.00
1 月 Jan.	100.00	55.38	44.62	3.87	3.14	0.73	11.45	8.36	3.09
2 月 Feb.	100.00	55.36	44.64	3.86	3.16	0.70	11.44	8.45	2.99
3 月 Mar.	100.00	55.34	44.66	3.86	3.12	0.74	11.44	8.54	2.90
4 月 Apr.	100.00	55.30	44.70	3.86	3.12	0.74	11.44	8.54	2.91
5 月 May	100.00	55.18	44.82	3.88	3.05	0.84	11.40	8.52	2.88
6 月 June	100.00	55.28	44.72	3.87	3.06	0.82	11.36	8.35	3.01
7 月 July	100.00	55.38	44.62	3.88	3.15	0.73	11.38	8.33	3.05
8 月 Aug.	100.00	55.31	44.69	3.87	3.14	0.72	11.38	8.32	3.05
9 月 Sept.	100.00	55.29	44.71	3.85	3.06	0.79	11.39	8.44	2.95
1 0 月 Oct.	100.00	55.33	44.67	3.85	3.02	0.83	11.35	8.57	2.78
1 1 月 Nov.	100.00	55.30	44.70	3.85	3.01	0.84	11.42	8.27	3.15
1 2 月 Dec.	100.00	55.36	44.64	3.82	3.02	0.80	11.45	8.21	3.24
1 1 1年平均 Ave., 2022	100.00	55.29	44.71	3.83	3.03	0.80	11.35	8.23	3.12
1 月 Jan.	100.00	55.38	44.62	3.81	3.02	0.79	11.46	8.18	3.28
2 月 Feb.	100.00	55.35	44.65	3.82	3.15	0.67	11.41	8.33	3.09
3 月 Mar.	100.00	55.37	44.63	3.80	3.04	0.76	11.36	8.31	3.05
4 月 Apr.	100.00	55.35	44.65	3.80	3.03	0.77	11.37	8.31	3.06
5 月 May	100.00	55.29	44.71	3.82	3.11	0.71	11.35	8.48	2.87
6 月 June	100.00	55.30	44.70	3.83	2.97	0.86	11.33	8.23	3.11
7 月 July	100.00	55.33	44.67	3.81	2.94	0.88	11.33	8.17	3.16
8 月 Aug.	100.00	55.30	44.70	3.80	3.07	0.73	11.33	8.17	3.16
9 月 Sept.	100.00	55.23	44.77	3.83	2.96	0.87	11.33	8.18	3.15
1 0 月 Oct.	100.00	55.19	44.81	3.85	2.92	0.93	11.30	8.18	3.12
1 1 月 Nov.	100.00	55.20	44.80	3.85	3.05	0.79	11.29	8.15	3.14
1 2 月 Dec.	100.00	55.17	44.83	3.87	3.05	0.81	11.29	8.07	3.22

TABLE 15. EMPLOYED PERSONS BY CLASS OF WORKER, 1978 TO DATE (Cont.)

Unit : %

無酬家屬工作者 Unpaid family workers			受僱者 Paid employees								
			合計 Total	男 Male	女 Female	受私人僱用者 Private			受政府僱用者 Government		
合計 Total	男 Male	女 Female				小計 Total	男 Male	女 Female	小計 Total	男 Male	女 Female
12.44	4.65	7.79	62.35	41.07	21.28	50.41	32.39	18.02	11.94	8.68	3.26
11.16	4.01	7.14	63.75	41.83	21.92	51.76	33.09	18.67	11.98	8.74	3.24
10.71	3.56	7.14	64.39	41.99	22.40	51.93	33.09	18.85	12.45	8.90	3.55
10.41	3.50	6.91	64.28	41.77	22.51	51.92	33.02	18.90	12.36	8.75	3.61
10.51	3.50	7.00	64.11	41.22	22.90	51.59	32.40	19.19	12.52	8.81	3.71
11.08	3.43	7.65	63.81	40.06	23.75	51.59	31.60	19.99	12.22	8.46	3.76
10.77	3.22	7.55	64.44	39.78	24.66	52.70	31.71	20.98	11.74	8.07	3.67
10.82	3.16	7.66	64.10	39.37	24.73	52.45	31.48	20.97	11.65	7.90	3.75
10.86	3.13	7.73	64.65	38.87	25.78	52.77	30.82	21.95	11.88	8.05	3.83
9.90	2.78	7.11	66.69	39.68	27.01	55.03	31.92	23.11	11.66	7.76	3.90
9.53	2.56	6.97	67.05	40.14	26.90	55.48	32.47	23.01	11.57	7.68	3.89
9.19	2.50	6.68	67.41	40.30	27.11	56.00	32.76	23.23	11.41	7.54	3.88
8.98	2.40	6.59	67.57	40.55	27.02	56.03	33.08	22.95	11.54	7.47	4.07
9.12	2.52	6.61	67.14	40.06	27.08	55.69	32.78	22.91	11.45	7.29	4.16
8.89	2.46	6.44	67.84	40.61	27.22	56.23	33.34	22.89	11.60	7.28	4.33
8.50	2.29	6.21	68.70	40.92	27.78	56.95	33.62	23.33	11.75	7.30	4.45
8.57	2.34	6.23	68.92	40.73	28.19	57.72	33.84	23.88	11.20	6.89	4.31
8.49	2.30	6.19	69.21	40.80	28.41	58.12	34.12	24.00	11.09	6.68	4.41
8.36	2.12	6.24	69.33	40.35	28.98	58.00	33.68	24.32	11.33	6.67	4.66
7.96	2.01	5.95	70.01	40.64	29.37	58.85	34.10	24.76	11.15	6.54	4.61
7.70	1.92	5.78	70.57	40.75	29.82	60.07	34.65	25.42	10.50	6.10	4.40
7.73	1.94	5.79	70.59	40.48	30.10	60.34	34.63	25.71	10.24	5.85	4.39
7.48	1.87	5.60	71.07	40.55	30.52	61.01	34.78	26.23	10.07	5.77	4.29
7.26	1.81	5.45	71.69	40.47	31.22	61.45	34.57	26.88	10.24	5.90	4.34
7.36	1.80	5.55	71.62	40.05	31.57	61.61	34.43	27.18	10.01	5.62	4.38
7.25	1.78	5.47	72.06	40.08	31.98	61.74	34.41	27.32	10.32	5.67	4.66
7.01	1.75	5.26	72.87	40.47	32.40	62.72	34.93	27.78	10.16	5.54	4.62
6.70	1.64	5.06	73.78	40.97	32.81	64.11	35.77	28.34	9.67	5.20	4.47
6.40	1.53	4.86	74.59	41.26	33.32	65.35	36.33	29.02	9.24	4.94	4.30
6.22	1.43	4.79	75.14	41.25	33.89	66.09	36.53	29.56	9.05	4.72	4.33
5.95	1.46	4.49	75.96	41.45	34.52	66.75	36.71	30.04	9.21	4.73	4.47
5.72	1.43	4.29	76.76	41.40	35.36	66.64	36.19	30.45	10.11	5.21	4.90
5.58	1.38	4.19	77.23	41.52	35.71	67.23	36.43	30.80	10.00	5.09	4.91
5.39	1.44	3.95	77.77	41.86	35.91	68.08	37.03	31.05	9.69	4.83	4.86
5.25	1.45	3.80	78.23	41.97	36.25	68.77	37.43	31.33	9.46	4.54	4.92
5.17	1.49	3.68	78.55	41.85	36.70	69.25	37.49	31.76	9.30	4.36	4.94
5.17	1.51	3.66	78.86	41.99	36.87	69.63	37.79	31.84	9.23	4.20	5.04
5.13	1.54	3.58	79.12	42.11	37.02	69.98	38.04	31.94	9.14	4.06	5.08
5.11	1.56	3.55	79.22	42.10	37.12	70.12	38.08	32.04	9.10	4.02	5.08
5.09	1.54	3.55	79.34	42.24	37.10	70.33	38.23	32.10	9.01	4.01	5.00
5.07	1.58	3.49	79.44	42.16	37.28	70.52	38.17	32.36	8.91	3.99	4.92
5.04	1.64	3.40	79.54	42.14	37.40	70.68	38.28	32.40	8.85	3.85	5.00
4.86	1.55	3.31	79.78	42.30	37.49	70.88	38.38	32.50	8.91	3.92	4.98
4.63	1.45	3.19	80.10	42.37	37.72	71.14	38.36	32.78	8.96	4.01	4.95
4.79	1.53	3.26	79.90	42.35	37.55	70.98	38.40	32.57	8.92	3.95	4.98
4.77	1.50	3.27	79.93	42.25	37.68	71.00	38.19	32.81	8.93	4.05	4.87
4.77	1.47	3.30	79.93	42.21	37.72	71.02	38.25	32.76	8.91	3.96	4.95
4.76	1.52	3.24	79.93	42.13	37.81	71.02	38.17	32.85	8.91	3.96	4.95
4.52	1.42	3.11	80.19	42.19	37.99	71.21	38.16	33.04	8.98	4.03	4.95
4.51	1.39	3.12	80.26	42.48	37.78	71.21	38.41	32.79	9.05	4.07	4.98
4.60	1.46	3.14	80.14	42.44	37.71	71.12	38.17	32.95	9.03	4.27	4.76
4.60	1.39	3.21	80.15	42.45	37.70	71.18	38.43	32.75	8.97	4.02	4.95
4.61	1.34	3.27	80.15	42.45	37.70	71.18	38.47	32.71	8.97	3.98	4.99
4.57	1.48	3.09	80.23	42.25	37.98	71.26	38.37	32.90	8.96	3.88	5.08
4.54	1.41	3.13	80.19	42.60	37.59	71.23	38.64	32.60	8.95	3.96	4.99
4.56	1.45	3.11	80.17	42.67	37.49	71.24	38.63	32.61	8.93	4.05	4.88
4.36	1.39	2.97	80.47	42.64	37.83	71.52	38.49	33.03	8.94	4.15	4.80
4.55	1.35	3.19	80.19	42.83	37.36	71.29	38.75	32.54	8.91	4.09	4.82
4.55	1.51	3.03	80.22	42.36	37.86	71.30	38.15	33.15	8.92	4.21	4.70
4.49	1.51	2.98	80.34	42.51	37.83	71.43	38.31	33.12	8.91	4.20	4.71
4.42	1.26	3.16	80.41	42.74	37.66	71.49	38.74	32.75	8.92	4.01	4.92
4.39	1.36	3.03	80.43	42.33	38.10	71.47	38.36	33.11	8.96	3.97	4.99
4.38	1.37	3.01	80.46	42.74	37.72	71.51	38.27	33.23	8.95	4.46	4.49
4.38	1.40	2.98	80.48	42.83	37.66	71.54	38.37	33.17	8.95	4.46	4.49
4.29	1.44	2.86	80.57	42.62	37.95	71.61	38.50	33.11	8.96	4.12	4.84
4.26	1.43	2.83	80.58	42.65	37.93	71.65	38.76	32.89	8.93	3.88	5.05
4.23	1.44	2.79	80.61	42.65	37.96	71.66	38.72	32.93	8.96	3.93	5.03
4.21	1.37	2.84	80.65	42.62	38.02	71.66	38.48	33.18	8.98	4.14	4.84
4.19	1.25	2.94	80.66	42.79	37.86	71.67	38.52	33.15	8.98	4.28	4.71

表 1 6 歷年就業者之服務場所員工人數

單位：千人

年 月 別 Year & month	總計 Total	男 Male	女 Female	1 人 Person			2~9 人 Persons		
				合計 Total	男 Male	女 Female	合計 Total	男 Male	女 Female
67年平均 Ave., 1978	6 231	4 183	2 048	-	-	-	-	-	-
68年平均 Ave., 1979	6 432	4 306	2 126	848	614	234	2 638	1 829	809
69年平均 Ave., 1980	6 547	4 357	2 191	840	612	228	2 678	1 842	836
70年平均 Ave., 1981	6 672	4 448	2 224	882	651	232	2 730	1 894	836
71年平均 Ave., 1982	6 811	4 509	2 301	913	679	234	2 830	1 953	877
72年平均 Ave., 1983	7 070	4 561	2 509	938	663	275	2 978	1 990	988
73年平均 Ave., 1984	7 308	4 661	2 647	994	684	310	3 011	1 999	1 012
74年平均 Ave., 1985	7 428	4 719	2 709	1 021	704	317	3 108	2 052	1 056
75年平均 Ave., 1986	7 733	4 821	2 912	1 048	684	365	3 220	2 100	1 120
76年平均 Ave., 1987	8 022	4 966	3 057	1 097	703	394	3 225	2 093	1 131
77年平均 Ave., 1988	8 107	5 043	3 064	1 068	705	362	3 254	2 107	1 147
78年平均 Ave., 1989	8 258	5 149	3 110	1 071	719	352	3 286	2 135	1 151
79年平均 Ave., 1990	8 283	5 175	3 108	1 071	732	339	3 337	2 159	1 179
80年平均 Ave., 1991	8 439	5 274	3 165	1 083	759	325	3 450	2 223	1 227
81年平均 Ave., 1992	8 632	5 380	3 252	1 089	749	340	3 507	2 252	1 255
82年平均 Ave., 1993	8 745	5 422	3 323	1 066	725	340	3 534	2 262	1 272
83年平均 Ave., 1994	8 939	5 511	3 428	1 070	727	342	3 663	2 338	1 325
84年平均 Ave., 1995	9 045	5 558	3 487	1 065	721	343	3 738	2 386	1 352
85年平均 Ave., 1996	9 068	5 508	3 560	1 044	702	342	3 749	2 369	1 380
86年平均 Ave., 1997	9 176	5 562	3 613	1 030	693	336	3 742	2 362	1 380
87年平均 Ave., 1998	9 289	5 610	3 679	1 035	707	328	3 696	2 323	1 373
88年平均 Ave., 1999	9 385	5 624	3 761	1 040	708	332	3 743	2 330	1 414
89年平均 Ave., 2000	9 491	5 670	3 821	1 039	709	331	3 738	2 316	1 422
90年平均 Ave., 2001	9 383	5 553	3 830	1 004	688	316	3 671	2 236	1 435
91年平均 Ave., 2002	9 454	5 547	3 907	1 017	700	318	3 740	2 241	1 499
92年平均 Ave., 2003	9 573	5 579	3 994	1 012	684	328	3 740	2 213	1 528
93年平均 Ave., 2004	9 786	5 680	4 106	1 002	677	325	3 751	2 211	1 540
94年平均 Ave., 2005	9 942	5 753	4 190	988	663	325	3 772	2 210	1 561
95年平均 Ave., 2006	10 111	5 810	4 301	950	621	329	3 820	2 219	1 601
96年平均 Ave., 2007	10 294	5 868	4 426	921	600	321	3 948	2 284	1 664
97年平均 Ave., 2008	10 403	5 902	4 501	931	600	331	3 939	2 272	1 667
98年平均 Ave., 2009	10 279	5 776	4 502	922	596	326	3 837	2 181	1 656
99年平均 Ave., 2010	10 493	5 880	4 613	917	594	323	3 856	2 190	1 666
100年平均 Ave., 2011	10 709	6 006	4 702	903	583	319	3 837	2 184	1 653
101年平均 Ave., 2012	10 860	6 083	4 777	917	595	322	3 863	2 205	1 658
102年平均 Ave., 2013	10 967	6 116	4 851	933	609	324	3 883	2 222	1 661
103年平均 Ave., 2014	11 079	6 166	4 913	924	603	321	3 868	2 231	1 637
104年平均 Ave., 2015	11 198	6 234	4 964	928	607	321	3 866	2 242	1 624
105年平均 Ave., 2016	11 267	6 267	5 000	935	613	322	3 832	2 228	1 604
106年平均 Ave., 2017	11 352	6 305	5 047	933	612	321	3 915	2 242	1 674
107年平均 Ave., 2018	11 434	6 346	5 089	956	633	323	3 931	2 260	1 670
108年平均 Ave., 2019	11 500	6 376	5 124	984	650	334	3 931	2 273	1 658
109年平均 Ave., 2020	11 504	6 378	5 126	981	646	334	3 920	2 256	1 663
110年平均 Ave., 2021	11 447	6 332	5 115	964	635	330	3 848	2 191	1 657
1 月 Jan.	11 527	6 383	5 144	958	624	334	3 891	2 241	1 650
2 月 Feb.	11 514	6 374	5 140	982	638	344	3 831	2 180	1 652
3 月 Mar.	11 521	6 376	5 145	1 001	664	338	3 848	2 184	1 663
4 月 Apr.	11 524	6 373	5 151	978	645	333	3 884	2 230	1 654
5 月 May	11 398	6 289	5 109	943	624	319	3 936	2 255	1 682
6 月 June	11 301	6 247	5 054	912	606	307	3 878	2 196	1 682
7 月 July	11 364	6 293	5 071	948	618	331	3 848	2 176	1 672
8 月 Aug.	11 399	6 305	5 094	964	627	337	3 840	2 183	1 657
9 月 Sept.	11 417	6 313	5 104	951	637	313	3 771	2 118	1 653
10 月 Oct.	11 445	6 332	5 113	973	667	305	3 793	2 119	1 674
11 月 Nov.	11 477	6 347	5 130	975	634	340	3 810	2 186	1 624
12 月 Dec.	11 480	6 356	5 125	985	631	354	3 847	2 227	1 619
111年平均 Ave., 2022	11 418	6 313	5 105	957	613	344	3 830	2 170	1 660
1 月 Jan.	11 474	6 355	5 119	952	593	359	3 885	2 200	1 685
2 月 Feb.	11 458	6 342	5 116	947	608	339	3 836	2 148	1 688
3 月 Mar.	11 440	6 334	5 106	984	642	342	3 802	2 140	1 662
4 月 Apr.	11 415	6 318	5 097	973	627	346	3 820	2 171	1 649
5 月 May	11 371	6 287	5 084	944	618	327	3 908	2 256	1 651
6 月 June	11 372	6 289	5 083	959	619	340	3 919	2 204	1 714
7 月 July	11 397	6 306	5 091	964	616	348	3 856	2 175	1 682
8 月 Aug.	11 402	6 305	5 097	931	578	353	3 826	2 210	1 616
9 月 Sept.	11 397	6 294	5 103	937	595	342	3 761	2 132	1 629
10 月 Oct.	11 410	6 297	5 113	972	633	338	3 766	2 100	1 666
11 月 Nov.	11 430	6 309	5 121	965	624	341	3 784	2 145	1 639
12 月 Dec.	11 451	6 317	5 134	951	601	350	3 798	2 155	1 644

TABLE 16. EMPLOYED PERSONS BY NUMBER OF EMPLOYEES IN WORKPLACE, 1978 TO DATE

Unit : Thousand Persons

10~29人			30~49人			50~99人		
Persons			Persons			Persons		
合計	男	女	合計	男	女	合計	男	女
Total	Male	Female	Total	Male	Female	Total	Male	Female
-	-	-	-	-	-	-	-	-
725	517	208	339	211	129	320	174	146
751	532	219	314	192	121	334	185	150
750	524	226	317	191	127	347	187	160
732	484	249	315	184	131	361	193	168
772	501	271	335	192	143	367	194	173
808	524	284	356	202	154	394	212	182
803	515	289	356	204	152	401	211	190
846	533	314	377	210	166	413	216	197
936	583	354	408	232	176	448	235	213
994	621	373	424	240	184	456	241	215
1 050	653	397	446	253	194	468	243	224
1 093	672	422	450	252	198	449	242	206
1 127	690	437	471	267	204	445	237	209
1 193	737	456	487	276	211	452	243	208
1 302	794	507	493	282	211	455	242	213
1 386	831	555	495	279	216	445	234	211
1 405	841	564	499	278	221	417	222	196
1 379	816	563	499	273	226	401	212	189
1 408	832	577	531	292	239	424	223	201
1 462	865	597	556	306	251	456	240	216
1 447	845	602	570	319	251	483	255	228
1 467	855	612	587	326	261	505	270	235
1 464	846	618	575	310	264	518	277	241
1 450	826	624	574	310	264	510	272	238
1 504	856	648	578	316	262	512	277	235
1 583	902	682	598	325	273	550	294	256
1 636	934	702	624	339	284	569	309	260
1 665	957	707	670	364	306	581	315	266
1 703	960	742	706	381	324	599	322	277
1 711	963	748	716	384	333	603	323	280
1 687	937	751	702	370	331	583	314	269
1 741	960	782	724	387	337	599	320	279
1 816	1 008	808	774	417	357	635	346	289
1 899	1 062	837	784	418	366	645	343	302
1 953	1 085	868	788	417	371	666	350	316
2 008	1 113	895	813	433	380	688	356	332
2 030	1 123	908	847	445	403	707	373	335
2 071	1 141	929	886	474	412	710	371	339
2 105	1 162	943	876	475	401	699	369	330
2 124	1 156	968	877	465	412	698	368	329
2 119	1 153	966	920	487	433	721	384	336
2 100	1 141	959	909	483	426	733	392	341
2 057	1 112	945	911	489	422	728	384	345
2 147	1 185	962	957	515	442	722	368	354
2 096	1 141	956	962	530	432	701	352	349
2 097	1 135	961	955	513	442	704	365	339
2 134	1 140	994	931	492	439	698	372	325
2 030	1 087	943	870	452	418	707	377	330
1 953	1 087	866	874	463	411	748	388	360
1 966	1 050	916	879	476	403	778	413	365
1 990	1 050	941	860	475	384	760	404	356
2 044	1 106	938	874	471	403	762	423	339
2 079	1 130	950	903	491	413	742	408	334
2 097	1 138	959	928	494	434	716	368	348
2 051	1 095	955	937	492	445	703	365	338
2 060	1 110	950	891	478	413	712	376	337
2 071	1 120	951	927	507	420	693	377	316
2 054	1 112	942	947	517	430	723	382	340
2 069	1 138	930	898	465	433	716	380	337
2 049	1 139	910	872	447	425	677	363	314
1 964	1 050	914	897	476	422	685	350	335
2 011	1 085	926	871	462	410	708	367	341
2 026	1 071	956	875	477	398	717	383	334
2 077	1 076	1 001	847	476	370	741	383	358
2 122	1 153	968	844	459	384	765	401	364
2 108	1 160	949	880	482	398	728	382	346
2 113	1 134	978	900	476	424	689	368	321
2 057	1 086	971	932	490	442	705	373	333

表 1 6 歷年就業者之服務場所員工人數 (續 1)

年 月 別 Year & month	100~499 人 Persons			500人以上 Persons & over			政府機關 Government		
	合計 Total	男 Male	女 Female	合計 Total	男 Male	女 Female	合計 Total	男 Male	女 Female
	Unit : Thousand Persons								
6 7年平均 Ave., 1978	-	-	-	-	-	-	-	-	-
6 8年平均 Ave., 1979	552	278	274	239	122	117	771	562	209
6 9年平均 Ave., 1980	556	273	282	260	137	122	815	583	232
7 0年平均 Ave., 1981	567	282	285	253	135	118	825	584	241
7 1年平均 Ave., 1982	578	294	285	229	124	105	853	600	253
7 2年平均 Ave., 1983	586	299	287	230	124	106	864	598	266
7 3年平均 Ave., 1984	631	319	312	256	132	124	858	590	268
7 4年平均 Ave., 1985	628	316	312	245	132	113	865	587	279
7 5年平均 Ave., 1986	662	323	339	248	132	116	919	622	296
7 6年平均 Ave., 1987	703	352	350	271	145	125	935	623	313
7 7年平均 Ave., 1988	691	353	338	283	154	129	938	622	316
7 8年平均 Ave., 1989	688	352	336	307	171	135	942	623	320
7 9年平均 Ave., 1990	629	329	300	297	170	127	956	619	337
8 0年平均 Ave., 1991	629	334	295	267	150	117	966	615	351
8 1年平均 Ave., 1992	640	339	301	263	156	107	1 002	628	373
8 2年平均 Ave., 1993	620	331	289	248	147	101	1 028	638	389
8 3年平均 Ave., 1994	632	338	294	247	148	99	1 001	616	385
8 4年平均 Ave., 1995	641	340	301	276	165	111	1 003	604	399
8 5年平均 Ave., 1996	644	342	302	325	190	135	1 027	605	422
8 6年平均 Ave., 1997	676	361	316	341	200	141	1 023	600	423
8 7年平均 Ave., 1998	740	392	349	369	212	157	975	567	409
8 8年平均 Ave., 1999	765	403	362	375	215	161	961	549	412
8 9年平均 Ave., 2000	807	421	386	393	227	167	955	548	408
9 0年平均 Ave., 2001	811	428	384	379	215	164	961	554	407
9 1年平均 Ave., 2002	829	449	380	388	217	170	946	532	414
9 2年平均 Ave., 2003	833	461	372	406	229	177	988	543	446
9 3年平均 Ave., 2004	861	474	387	447	255	192	994	542	452
9 4年平均 Ave., 2005	889	489	400	504	291	213	961	517	444
9 5年平均 Ave., 2006	949	524	425	543	311	232	934	499	435
9 6年平均 Ave., 2007	949	527	422	537	309	228	932	485	446
9 7年平均 Ave., 2008	990	548	443	553	320	233	958	492	466
9 8年平均 Ave., 2009	974	533	440	534	310	225	1 040	536	504
9 9年平均 Ave., 2010	1 019	556	463	588	340	248	1 049	534	515
1 0 0年平均 Ave., 2011	1 063	580	483	642	371	271	1 038	517	521
1 0 1年平均 Ave., 2012	1 076	587	489	648	380	268	1 027	493	534
1 0 2年平均 Ave., 2013	1 060	572	488	664	383	281	1 020	478	542
1 0 3年平均 Ave., 2014	1 057	563	494	697	401	296	1 023	465	558
1 0 4年平均 Ave., 2015	1 074	582	491	721	406	315	1 024	455	569
1 0 5年平均 Ave., 2016	1 083	575	507	727	411	316	1 025	453	572
1 0 6年平均 Ave., 2017	1 073	570	503	728	419	309	1 023	455	567
1 0 7年平均 Ave., 2018	1 067	574	494	763	434	329	1 019	456	563
1 0 8年平均 Ave., 2019	1 044	554	490	764	431	333	1 018	443	575
1 0 9年平均 Ave., 2020	1 090	579	511	748	430	318	1 024	451	573
1 1 0年平均 Ave., 2021	1 117	596	521	796	467	329	1 026	460	566
1 月 Jan.	1 031	549	482	793	446	347	1 029	455	574
2 月 Feb.	1 112	600	512	802	467	335	1 028	467	561
3 月 Mar.	1 117	592	525	773	467	306	1 027	456	571
4 月 Apr.	1 121	589	532	752	448	303	1 027	456	571
5 月 May	1 142	601	541	747	435	312	1 024	460	564
6 月 June	1 149	612	537	764	436	327	1 023	460	563
7 月 July	1 114	585	529	805	491	314	1 026	485	541
8 月 Aug.	1 141	605	536	821	502	319	1 023	459	564
9 月 Sept.	1 168	616	552	825	488	337	1 024	454	570
1 0 月 Oct.	1 107	596	511	821	477	344	1 026	444	581
1 1 月 Nov.	1 096	601	495	828	472	356	1 028	455	573
1 2 月 Dec.	1 109	604	506	824	477	348	1 025	465	560
1 1 1年平均 Ave., 2022	1 125	607	518	822	486	336	1 021	473	548
1 月 Jan.	1 085	596	490	839	493	345	1 022	469	553
2 月 Feb.	1 087	589	498	841	502	339	1 022	483	539
3 月 Mar.	1 108	589	519	844	499	345	1 020	481	539
4 月 Apr.	1 134	609	525	872	504	368	1 019	458	561
5 月 May	1 136	618	518	817	467	350	1 019	451	568
6 月 June	1 100	590	510	786	454	332	1 018	508	510
7 月 July	1 137	594	542	802	482	319	1 020	508	511
8 月 Aug.	1 161	616	545	798	496	302	1 022	470	552
9 月 Sept.	1 167	635	533	784	476	308	1 018	443	575
1 0 月 Oct.	1 112	599	513	821	492	329	1 022	448	574
1 1 月 Nov.	1 110	603	507	842	487	355	1 027	473	553
1 2 月 Dec.	1 162	644	518	817	479	337	1 029	490	539

TABLE 16. EMPLOYED PERSONS BY NUMBER OF EMPLOYEES IN WORKPLACE, 1978 TO DATE (Cont. 1)

年 月 別 Year & month	總計 Total	男 Male	女 Female	1 人 Person			2~9人 Persons		
				合計 Total	男 Male	女 Female	合計 Total	男 Male	女 Female
67年平均 Ave., 1978	100.00	67.13	32.87	-	-	-	-	-	-
68年平均 Ave., 1979	100.00	66.94	33.06	13.18	9.54	3.64	41.02	28.44	12.58
69年平均 Ave., 1980	100.00	66.54	33.46	12.83	9.34	3.48	40.90	28.14	12.77
70年平均 Ave., 1981	100.00	66.67	33.33	13.22	9.75	3.47	40.91	28.38	12.53
71年平均 Ave., 1982	100.00	66.21	33.79	13.41	9.97	3.44	41.55	28.68	12.87
72年平均 Ave., 1983	100.00	64.51	35.49	13.26	9.37	3.89	42.13	28.15	13.97
73年平均 Ave., 1984	100.00	63.79	36.21	13.60	9.37	4.24	41.20	27.35	13.85
74年平均 Ave., 1985	100.00	63.53	36.47	13.74	9.47	4.27	41.85	27.63	14.22
75年平均 Ave., 1986	100.00	62.34	37.66	13.56	8.84	4.72	41.64	27.16	14.49
76年平均 Ave., 1987	100.00	61.90	38.10	13.68	8.76	4.92	40.19	26.09	14.10
77年平均 Ave., 1988	100.00	62.21	37.79	13.17	8.70	4.47	40.14	25.99	14.14
78年平均 Ave., 1989	100.00	62.35	37.65	12.97	8.70	4.27	39.79	25.85	13.94
79年平均 Ave., 1990	100.00	62.47	37.53	12.93	8.83	4.10	40.29	26.06	14.23
80年平均 Ave., 1991	100.00	62.50	37.50	12.84	8.99	3.85	40.88	26.34	14.54
81年平均 Ave., 1992	100.00	62.32	37.68	12.62	8.68	3.94	40.63	26.09	14.54
82年平均 Ave., 1993	100.00	62.00	38.00	12.18	8.30	3.89	40.41	25.87	14.54
83年平均 Ave., 1994	100.00	61.65	38.35	11.97	8.14	3.83	40.97	26.15	14.82
84年平均 Ave., 1995	100.00	61.45	38.55	11.77	7.98	3.80	41.33	26.38	14.95
85年平均 Ave., 1996	100.00	60.74	39.26	11.51	7.74	3.77	41.34	26.12	15.22
86年平均 Ave., 1997	100.00	60.62	39.38	11.22	7.55	3.67	40.78	25.74	15.04
87年平均 Ave., 1998	100.00	60.40	39.60	11.14	7.61	3.53	39.79	25.01	14.78
88年平均 Ave., 1999	100.00	59.92	40.08	11.08	7.54	3.54	39.88	24.82	15.06
89年平均 Ave., 2000	100.00	59.74	40.26	10.95	7.47	3.48	39.38	24.40	14.98
90年平均 Ave., 2001	100.00	59.18	40.82	10.70	7.33	3.37	39.12	23.83	15.29
91年平均 Ave., 2002	100.00	58.68	41.32	10.76	7.40	3.36	39.56	23.71	15.85
92年平均 Ave., 2003	100.00	58.28	41.72	10.57	7.15	3.42	39.07	23.11	15.96
93年平均 Ave., 2004	100.00	58.04	41.96	10.24	6.91	3.32	38.33	22.60	15.73
94年平均 Ave., 2005	100.00	57.86	42.14	9.93	6.67	3.27	37.94	22.23	15.70
95年平均 Ave., 2006	100.00	57.46	42.54	9.39	6.14	3.25	37.78	21.94	15.84
96年平均 Ave., 2007	100.00	57.01	42.99	8.95	5.83	3.12	38.35	22.19	16.17
97年平均 Ave., 2008	100.00	56.74	43.26	8.95	5.77	3.18	37.87	21.84	16.03
98年平均 Ave., 2009	100.00	56.20	43.80	8.97	5.80	3.17	37.33	21.22	16.11
99年平均 Ave., 2010	100.00	56.04	43.96	8.74	5.66	3.08	36.75	20.87	15.88
100年平均 Ave., 2011	100.00	56.09	43.91	8.43	5.45	2.98	35.83	20.40	15.44
101年平均 Ave., 2012	100.00	56.02	43.98	8.44	5.48	2.97	35.57	20.30	15.27
102年平均 Ave., 2013	100.00	55.76	44.24	8.51	5.55	2.96	35.40	20.26	15.14
103年平均 Ave., 2014	100.00	55.65	44.35	8.34	5.44	2.90	34.92	20.14	14.77
104年平均 Ave., 2015	100.00	55.67	44.33	8.29	5.42	2.86	34.53	20.03	14.50
105年平均 Ave., 2016	100.00	55.62	44.38	8.30	5.44	2.85	34.01	19.77	14.23
106年平均 Ave., 2017	100.00	55.54	44.46	8.22	5.39	2.83	34.49	19.75	14.74
107年平均 Ave., 2018	100.00	55.50	44.50	8.36	5.53	2.83	34.38	19.77	14.61
108年平均 Ave., 2019	100.00	55.44	44.56	8.55	5.65	2.90	34.18	19.76	14.42
109年平均 Ave., 2020	100.00	55.44	44.56	8.53	5.62	2.91	34.07	19.61	14.46
110年平均 Ave., 2021	100.00	55.32	44.68	8.42	5.54	2.88	33.62	19.14	14.47
1 月 Jan.	100.00	55.38	44.62	8.31	5.41	2.90	33.75	19.44	14.31
2 月 Feb.	100.00	55.36	44.64	8.53	5.54	2.99	33.27	18.93	14.34
3 月 Mar.	100.00	55.34	44.66	8.69	5.76	2.93	33.39	18.96	14.44
4 月 Apr.	100.00	55.30	44.70	8.49	5.60	2.89	33.70	19.35	14.35
5 月 May	100.00	55.18	44.82	8.27	5.47	2.80	34.53	19.78	14.75
6 月 June	100.00	55.28	44.72	8.07	5.36	2.71	34.31	19.43	14.88
7 月 July	100.00	55.38	44.62	8.34	5.43	2.91	33.86	19.14	14.71
8 月 Aug.	100.00	55.31	44.69	8.46	5.50	2.95	33.69	19.15	14.54
9 月 Sept.	100.00	55.29	44.71	8.33	5.58	2.74	33.03	18.53	14.48
10 月 Oct.	100.00	55.33	44.67	8.50	5.83	2.67	33.14	18.51	14.63
11 月 Nov.	100.00	55.30	44.70	8.49	5.53	2.96	33.20	19.05	14.15
12 月 Dec.	100.00	55.36	44.64	8.58	5.50	3.08	33.51	19.40	14.10
111年平均 Ave., 2022	100.00	55.29	44.71	8.38	5.37	3.01	33.54	19.00	14.54
1 月 Jan.	100.00	55.38	44.62	8.30	5.17	3.13	33.86	19.18	14.68
2 月 Feb.	100.00	55.35	44.65	8.26	5.31	2.96	33.48	18.75	14.74
3 月 Mar.	100.00	55.37	44.63	8.60	5.62	2.99	33.23	18.71	14.53
4 月 Apr.	100.00	55.35	44.65	8.53	5.49	3.03	33.47	19.02	14.45
5 月 May	100.00	55.29	44.71	8.30	5.43	2.87	34.36	19.84	14.52
6 月 June	100.00	55.30	44.70	8.43	5.44	2.99	34.46	19.38	15.07
7 月 July	100.00	55.33	44.67	8.46	5.41	3.06	33.83	19.08	14.75
8 月 Aug.	100.00	55.30	44.70	8.17	5.07	3.10	33.55	19.38	14.17
9 月 Sept.	100.00	55.23	44.77	8.22	5.22	3.00	33.00	18.71	14.29
10 月 Oct.	100.00	55.19	44.81	8.52	5.55	2.97	33.01	18.41	14.60
11 月 Nov.	100.00	55.20	44.80	8.44	5.46	2.99	33.11	18.76	14.34
12 月 Dec.	100.00	55.17	44.83	8.31	5.25	3.06	33.17	18.82	14.36

表 1 6 歷年就業者之服務場所員工人數 (續完)

單位：%

年 月 別 Year & month	1 0 ~ 2 9 人			3 0 ~ 4 9 人			5 0 ~ 9 9 人		
	Persons			Persons			Persons		
	合計 Total	男 Male	女 Female	合計 Total	男 Male	女 Female	合計 Total	男 Male	女 Female
6 7 年平均 Ave., 1978	-	-	-	-	-	-	-	-	-
6 8 年平均 Ave., 1979	11.27	8.03	3.24	5.28	3.28	2.00	4.97	2.71	2.26
6 9 年平均 Ave., 1980	11.47	8.12	3.35	4.79	2.94	1.85	5.11	2.82	2.29
7 0 年平均 Ave., 1981	11.25	7.86	3.39	4.76	2.86	1.90	5.20	2.81	2.39
7 1 年平均 Ave., 1982	10.75	7.10	3.65	4.62	2.69	1.93	5.29	2.83	2.47
7 2 年平均 Ave., 1983	10.92	7.09	3.83	4.74	2.71	2.02	5.19	2.74	2.44
7 3 年平均 Ave., 1984	11.06	7.17	3.89	4.87	2.76	2.11	5.39	2.90	2.49
7 4 年平均 Ave., 1985	10.82	6.93	3.89	4.79	2.74	2.05	5.40	2.84	2.56
7 5 年平均 Ave., 1986	10.95	6.89	4.06	4.87	2.72	2.15	5.34	2.80	2.54
7 6 年平均 Ave., 1987	11.67	7.26	4.41	5.08	2.89	2.19	5.58	2.93	2.66
7 7 年平均 Ave., 1988	12.26	7.65	4.61	5.23	2.96	2.27	5.62	2.97	2.65
7 8 年平均 Ave., 1989	12.71	7.91	4.80	5.40	3.06	2.35	5.66	2.95	2.72
7 9 年平均 Ave., 1990	13.20	8.11	5.09	5.43	3.04	2.39	5.42	2.93	2.49
8 0 年平均 Ave., 1991	13.35	8.17	5.18	5.58	3.17	2.41	5.28	2.81	2.47
8 1 年平均 Ave., 1992	13.82	8.54	5.28	5.64	3.20	2.45	5.23	2.82	2.41
8 2 年平均 Ave., 1993	14.89	9.08	5.80	5.64	3.23	2.41	5.20	2.76	2.44
8 3 年平均 Ave., 1994	15.51	9.30	6.21	5.53	3.12	2.42	4.98	2.62	2.37
8 4 年平均 Ave., 1995	15.54	9.30	6.24	5.51	3.07	2.44	4.61	2.45	2.16
8 5 年平均 Ave., 1996	15.20	9.00	6.20	5.50	3.01	2.50	4.43	2.34	2.09
8 6 年平均 Ave., 1997	15.35	9.06	6.29	5.79	3.18	2.61	4.62	2.43	2.19
8 7 年平均 Ave., 1998	15.73	9.31	6.42	5.99	3.29	2.70	4.91	2.58	2.33
8 8 年平均 Ave., 1999	15.42	9.01	6.41	6.07	3.40	2.67	5.15	2.72	2.43
8 9 年平均 Ave., 2000	15.45	9.01	6.44	6.18	3.43	2.75	5.32	2.84	2.48
9 0 年平均 Ave., 2001	15.60	9.02	6.58	6.13	3.31	2.82	5.52	2.95	2.57
9 1 年平均 Ave., 2002	15.34	8.74	6.60	6.07	3.28	2.79	5.39	2.88	2.52
9 2 年平均 Ave., 2003	15.71	8.94	6.76	6.03	3.30	2.73	5.35	2.89	2.45
9 3 年平均 Ave., 2004	16.18	9.22	6.96	6.11	3.32	2.79	5.62	3.01	2.61
9 4 年平均 Ave., 2005	16.45	9.39	7.06	6.27	3.41	2.86	5.73	3.11	2.61
9 5 年平均 Ave., 2006	16.46	9.47	6.99	6.63	3.60	3.03	5.75	3.12	2.63
9 6 年平均 Ave., 2007	16.54	9.33	7.21	6.85	3.70	3.15	5.82	3.12	2.69
9 7 年平均 Ave., 2008	16.45	9.26	7.19	6.89	3.69	3.20	5.80	3.11	2.69
9 8 年平均 Ave., 2009	16.42	9.11	7.31	6.82	3.60	3.22	5.67	3.05	2.62
9 9 年平均 Ave., 2010	16.60	9.15	7.45	6.90	3.68	3.21	5.71	3.05	2.66
1 0 0 年平均 Ave., 2011	16.96	9.42	7.55	7.23	3.89	3.33	5.93	3.23	2.70
1 0 1 年平均 Ave., 2012	17.49	9.78	7.71	7.22	3.85	3.37	5.94	3.16	2.78
1 0 2 年平均 Ave., 2013	17.81	9.90	7.91	7.18	3.80	3.39	6.07	3.19	2.88
1 0 3 年平均 Ave., 2014	18.12	10.05	8.08	7.34	3.91	3.43	6.21	3.21	3.00
1 0 4 年平均 Ave., 2015	18.13	10.02	8.10	7.57	3.97	3.59	6.32	3.33	2.99
1 0 5 年平均 Ave., 2016	18.38	10.13	8.25	7.86	4.21	3.65	6.30	3.29	3.00
1 0 6 年平均 Ave., 2017	18.55	10.24	8.31	7.72	4.19	3.53	6.16	3.25	2.90
1 0 7 年平均 Ave., 2018	18.58	10.11	8.46	7.67	4.06	3.61	6.10	3.22	2.88
1 0 8 年平均 Ave., 2019	18.42	10.03	8.40	8.00	4.24	3.77	6.27	3.34	2.93
1 0 9 年平均 Ave., 2020	18.25	9.92	8.33	7.90	4.20	3.70	6.37	3.40	2.96
1 1 0 年平均 Ave., 2021	17.97	9.71	8.26	7.96	4.27	3.69	6.36	3.35	3.01
1 1 月 Jan.	18.62	10.28	8.34	8.30	4.47	3.83	6.27	3.20	3.07
2 月 Feb.	18.21	9.91	8.30	8.35	4.60	3.75	6.09	3.06	3.03
3 月 Mar.	18.20	9.85	8.34	8.29	4.45	3.84	6.11	3.17	2.94
4 月 Apr.	18.52	9.90	8.63	8.08	4.27	3.81	6.05	3.23	2.82
5 月 May	17.81	9.53	8.27	7.63	3.96	3.67	6.20	3.31	2.90
6 月 June	17.28	9.62	7.66	7.73	4.09	3.64	6.62	3.44	3.19
7 月 July	17.30	9.24	8.06	7.73	4.19	3.54	6.85	3.64	3.21
8 月 Aug.	17.46	9.21	8.25	7.54	4.17	3.37	6.67	3.55	3.12
9 月 Sept.	17.90	9.69	8.21	7.65	4.12	3.53	6.67	3.71	2.97
1 0 月 Oct.	18.17	9.87	8.30	7.89	4.29	3.61	6.49	3.57	2.92
1 1 月 Nov.	18.27	9.92	8.35	8.09	4.30	3.78	6.24	3.20	3.03
1 2 月 Dec.	17.86	9.54	8.32	8.16	4.29	3.87	6.12	3.18	2.94
1 1 1 年平均 Ave., 2022	18.04	9.73	8.32	7.80	4.19	3.62	6.24	3.29	2.95
1 1 月 Jan.	18.05	9.76	8.29	8.08	4.42	3.66	6.04	3.29	2.76
2 月 Feb.	17.93	9.71	8.22	8.27	4.51	3.76	6.31	3.33	2.97
3 月 Mar.	18.08	9.95	8.13	7.85	4.07	3.79	6.26	3.32	2.94
4 月 Apr.	17.95	9.98	7.97	7.64	3.92	3.72	5.93	3.18	2.75
5 月 May	17.28	9.24	8.04	7.89	4.18	3.71	6.03	3.08	2.95
6 月 June	17.69	9.55	8.14	7.66	4.06	3.60	6.22	3.22	3.00
7 月 July	17.78	9.39	8.38	7.68	4.18	3.49	6.29	3.36	2.93
8 月 Aug.	18.21	9.44	8.78	7.43	4.18	3.25	6.50	3.36	3.14
9 月 Sept.	18.62	10.12	8.50	7.40	4.03	3.37	6.71	3.52	3.19
1 0 月 Oct.	18.48	10.16	8.32	7.71	4.23	3.48	6.38	3.35	3.03
1 1 月 Nov.	18.48	9.92	8.56	7.87	4.16	3.71	6.03	3.22	2.81
1 2 月 Dec.	17.96	9.48	8.48	8.14	4.28	3.86	6.16	3.26	2.90

TABLE 16. EMPLOYED PERSONS BY NUMBER OF EMPLOYEES IN WORKPLACE, 1978 TO DATE (Cont. End)

Unit : %

100~499人			500人以上			政府機關		
Persons			Persons & over			Government		
合計	男	女	合計	男	女	合計	男	女
Total	Male	Female	Total	Male	Female	Total	Male	Female
-	-	-	-	-	-	-	-	-
8.59	4.32	4.27	3.71	1.89	1.82	11.98	8.74	3.24
8.48	4.17	4.31	3.97	2.10	1.87	12.45	8.90	3.55
8.50	4.22	4.27	3.80	2.03	1.77	12.36	8.75	3.61
8.49	4.31	4.18	3.36	1.82	1.55	12.52	8.81	3.71
8.29	4.23	4.06	3.25	1.75	1.50	12.22	8.46	3.76
8.63	4.36	4.27	3.51	1.81	1.70	11.74	8.07	3.67
8.45	4.25	4.20	3.30	1.78	1.52	11.65	7.90	3.75
8.56	4.18	4.38	3.21	1.71	1.49	11.88	8.05	3.83
8.76	4.39	4.37	3.37	1.81	1.56	11.66	7.76	3.90
8.52	4.36	4.17	3.49	1.90	1.59	11.57	7.68	3.89
8.33	4.27	4.06	3.71	2.07	1.64	11.41	7.54	3.87
7.60	3.97	3.63	3.59	2.06	1.53	11.54	7.48	4.07
7.46	3.96	3.50	3.17	1.78	1.39	11.45	7.29	4.16
7.41	3.92	3.49	3.04	1.80	1.24	11.60	7.28	4.33
7.09	3.78	3.31	2.84	1.68	1.16	11.75	7.30	4.45
7.07	3.78	3.29	2.77	1.65	1.11	11.20	6.89	4.31
7.08	3.76	3.33	3.05	1.82	1.23	11.09	6.68	4.41
7.10	3.77	3.33	3.58	2.09	1.49	11.33	6.67	4.66
7.37	3.93	3.44	3.72	2.18	1.54	11.15	6.54	4.61
7.97	4.22	3.75	3.97	2.28	1.69	10.50	6.10	4.40
8.15	4.29	3.85	4.00	2.29	1.71	10.24	5.85	4.39
8.50	4.43	4.07	4.14	2.39	1.75	10.07	5.77	4.29
8.65	4.56	4.09	4.04	2.29	1.75	10.24	5.90	4.34
8.76	4.75	4.02	4.10	2.30	1.80	10.01	5.62	4.38
8.70	4.82	3.88	4.24	2.39	1.85	10.32	5.67	4.66
8.80	4.84	3.95	4.57	2.61	1.96	10.16	5.54	4.62
8.94	4.91	4.03	5.07	2.93	2.14	9.67	5.20	4.47
9.38	5.18	4.20	5.37	3.08	2.29	9.24	4.94	4.30
9.22	5.12	4.10	5.22	3.00	2.22	9.05	4.72	4.33
9.52	5.27	4.26	5.32	3.08	2.24	9.21	4.73	4.47
9.47	5.19	4.28	5.20	3.01	2.19	10.11	5.21	4.90
9.71	5.29	4.41	5.61	3.24	2.36	10.00	5.09	4.91
9.93	5.41	4.51	6.00	3.47	2.53	9.69	4.83	4.86
9.90	5.40	4.50	5.97	3.50	2.47	9.46	4.54	4.92
9.66	5.22	4.45	6.06	3.49	2.56	9.30	4.36	4.94
9.54	5.08	4.46	6.30	3.62	2.67	9.23	4.20	5.04
9.59	5.20	4.39	6.44	3.63	2.81	9.14	4.06	5.08
9.61	5.11	4.50	6.45	3.64	2.80	9.10	4.02	5.08
9.45	5.02	4.43	6.42	3.69	2.72	9.01	4.01	5.00
9.33	5.02	4.32	6.67	3.79	2.88	8.91	3.99	4.92
9.08	4.82	4.26	6.64	3.75	2.89	8.85	3.85	5.00
9.47	5.03	4.44	6.50	3.74	2.77	8.91	3.92	4.98
9.76	5.20	4.55	6.96	4.08	2.87	8.96	4.01	4.95
8.94	4.76	4.18	6.88	3.87	3.01	8.92	3.95	4.98
9.65	5.21	4.44	6.96	4.06	2.91	8.93	4.05	4.87
9.69	5.14	4.55	6.71	4.05	2.66	8.91	3.96	4.95
9.72	5.11	4.61	6.52	3.89	2.63	8.91	3.96	4.95
10.02	5.27	4.74	6.55	3.82	2.74	8.98	4.03	4.95
10.17	5.41	4.75	6.76	3.86	2.90	9.05	4.07	4.98
9.80	5.14	4.66	7.09	4.32	2.76	9.03	4.27	4.76
10.01	5.30	4.70	7.20	4.41	2.80	8.97	4.02	4.95
10.23	5.40	4.83	7.22	4.27	2.95	8.97	3.98	4.99
9.68	5.21	4.46	7.17	4.16	3.01	8.96	3.88	5.08
9.55	5.23	4.32	7.21	4.11	3.11	8.95	3.96	4.99
9.66	5.26	4.40	7.18	4.15	3.03	8.93	4.05	4.88
9.85	5.32	4.54	7.20	4.26	2.94	8.94	4.15	4.80
9.46	5.19	4.27	7.31	4.30	3.01	8.91	4.09	4.82
9.49	5.14	4.35	7.34	4.38	2.96	8.92	4.21	4.70
9.68	5.15	4.53	7.37	4.36	3.01	8.91	4.20	4.71
9.93	5.34	4.60	7.64	4.41	3.22	8.92	4.01	4.92
9.99	5.44	4.55	7.18	4.11	3.08	8.96	3.97	4.99
9.67	5.19	4.49	6.91	3.99	2.92	8.95	4.46	4.49
9.97	5.22	4.76	7.03	4.23	2.80	8.95	4.46	4.49
10.18	5.40	4.78	7.00	4.35	2.65	8.96	4.12	4.84
10.24	5.57	4.67	6.88	4.18	2.70	8.93	3.88	5.05
9.75	5.25	4.49	7.20	4.31	2.88	8.96	3.93	5.03
9.71	5.27	4.44	7.37	4.26	3.11	8.98	4.14	4.84
10.15	5.63	4.52	7.13	4.19	2.95	8.98	4.28	4.71

表 1 7 歷年失業者按初次尋職者與非初次尋職者分

單位：千人

年 月 別 Year & month	勞 動 力 Labor Force			失 業 者		
	總計 Total	男 Male	女 Female	合計	男	女
				Total	Male	Female
6 7年平均 Ave., 1978	6 337	4 250	2 087	106	67	39
6 8年平均 Ave., 1979	6 515	4 356	2 159	83	50	33
6 9年平均 Ave., 1980	6 629	4 406	2 223	82	49	33
7 0年平均 Ave., 1981	6 764	4 503	2 261	92	55	37
7 1年平均 Ave., 1982	6 959	4 605	2 354	149	96	53
7 2年平均 Ave., 1983	7 266	4 687	2 580	197	126	71
7 3年平均 Ave., 1984	7 491	4 778	2 713	183	116	67
7 4年平均 Ave., 1985	7 651	4 860	2 790	222	141	81
7 5年平均 Ave., 1986	7 945	4 957	2 988	212	136	75
7 6年平均 Ave., 1987	8 183	5 065	3 118	161	100	61
7 7年平均 Ave., 1988	8 247	5 130	3 116	139	87	52
7 8年平均 Ave., 1989	8 390	5 231	3 159	132	82	49
7 9年平均 Ave., 1990	8 423	5 263	3 160	140	88	52
8 0年平均 Ave., 1991	8 569	5 355	3 214	130	80	49
8 1年平均 Ave., 1992	8 765	5 460	3 304	132	81	52
8 2年平均 Ave., 1993	8 874	5 497	3 377	128	75	54
8 3年平均 Ave., 1994	9 081	5 595	3 485	142	84	58
8 4年平均 Ave., 1995	9 210	5 659	3 551	165	101	64
8 5年平均 Ave., 1996	9 310	5 662	3 648	242	154	88
8 6年平均 Ave., 1997	9 432	5 731	3 701	256	169	88
8 7年平均 Ave., 1998	9 546	5 780	3 767	257	169	88
8 8年平均 Ave., 1999	9 668	5 812	3 856	283	188	95
8 9年平均 Ave., 2000	9 784	5 867	3 917	293	197	95
9 0年平均 Ave., 2001	9 832	5 855	3 977	450	302	148
9 1年平均 Ave., 2002	9 969	5 896	4 074	515	348	167
9 2年平均 Ave., 2003	10 076	5 904	4 172	503	326	177
9 3年平均 Ave., 2004	10 240	5 968	4 272	454	288	166
9 4年平均 Ave., 2005	10 371	6 012	4 359	428	259	169
9 5年平均 Ave., 2006	10 522	6 056	4 467	411	245	166
9 6年平均 Ave., 2007	10 713	6 116	4 597	419	248	171
9 7年平均 Ave., 2008	10 853	6 173	4 680	450	271	179
9 8年平均 Ave., 2009	10 917	6 180	4 737	639	404	235
9 9年平均 Ave., 2010	11 070	6 242	4 828	577	362	215
1 0 0年平均 Ave., 2011	11 200	6 304	4 896	491	297	194
1 0 1年平均 Ave., 2012	11 341	6 369	4 972	481	286	195
1 0 2年平均 Ave., 2013	11 445	6 402	5 043	478	286	192
1 0 3年平均 Ave., 2014	11 535	6 441	5 094	457	275	182
1 0 4年平均 Ave., 2015	11 638	6 497	5 141	440	263	177
1 0 5年平均 Ave., 2016	11 727	6 541	5 186	460	274	185
1 0 6年平均 Ave., 2017	11 795	6 568	5 227	443	263	180
1 0 7年平均 Ave., 2018	11 874	6 602	5 272	440	257	184
1 0 8年平均 Ave., 2019	11 946	6 631	5 315	446	255	191
1 0 9年平均 Ave., 2020	11 964	6 638	5 326	460	260	200
1 1 0年平均 Ave., 2021	11 919	6 595	5 324	471	263	209
1 月 Jan.	11 965	6 632	5 333	438	249	189
2 月 Feb.	11 957	6 627	5 330	443	253	190
3 月 Mar.	11 960	6 626	5 334	439	250	189
4 月 Apr.	11 959	6 620	5 339	435	247	188
5 月 May	11 887	6 564	5 323	489	275	214
6 月 June	11 871	6 561	5 310	570	314	256
7 月 July	11 903	6 583	5 320	539	290	249
8 月 Aug.	11 904	6 581	5 323	505	276	229
9 月 Sept.	11 888	6 573	5 315	471	260	211
1 0 月 Oct.	11 902	6 581	5 321	456	249	207
1 1 月 Nov.	11 913	6 594	5 320	436	247	189
1 2 月 Dec.	11 914	6 600	5 314	433	244	189
1 1 1年平均 Ave., 2022	11 853	6 554	5 298	434	241	193
1 月 Jan.	11 905	6 597	5 308	430	242	188
2 月 Feb.	11 893	6 589	5 304	434	247	187
3 月 Mar.	11 875	6 576	5 299	435	242	193
4 月 Apr.	11 844	6 555	5 289	429	237	192
5 月 May	11 805	6 528	5 277	434	241	193
6 月 June	11 815	6 536	5 278	442	247	195
7 月 July	11 845	6 555	5 290	448	249	199
8 月 Aug.	11 851	6 553	5 298	449	248	201
9 月 Sept.	11 830	6 534	5 296	433	240	193
1 0 月 Oct.	11 841	6 534	5 308	431	236	195
1 1 月 Nov.	11 858	6 543	5 315	428	234	194
1 2 月 Dec.	11 869	6 550	5 319	418	233	185

TABLE 17. UNEMPLOYED PERSONS BY NEW / EXPERIENCED JOBSEEKERS, 1978 TO DATE

Unit : Thousand Persons

Unemployed					
初次尋職者 New Jobseekers			非初次尋職者 Experienced Jobseekers		
小計 Total	男 Male	女 Female	小計 Total	男 Male	女 Female
59	34	25	47	33	14
45	26	19	38	24	14
44	25	19	38	24	14
47	26	21	44	28	16
61	36	25	88	60	28
73	41	32	124	84	40
70	41	29	113	75	38
75	43	31	148	98	50
73	43	30	138	93	45
58	34	24	103	66	37
51	31	20	88	56	32
46	28	18	86	54	32
47	29	18	93	59	34
43	27	16	87	54	33
46	27	18	87	53	34
41	23	18	87	51	35
43	24	19	99	61	38
47	26	21	118	75	43
56	30	26	186	124	62
57	31	26	199	137	61
59	34	25	198	136	63
60	34	26	222	154	69
58	35	23	235	163	72
75	44	31	375	258	117
81	49	32	435	299	135
85	46	38	418	279	139
85	48	37	369	240	129
82	45	37	346	214	132
82	47	35	329	198	131
87	48	38	332	199	133
93	51	42	357	220	137
102	57	46	536	347	189
105	60	44	472	302	170
100	55	45	391	242	149
105	56	49	375	230	145
112	59	53	366	227	139
105	57	48	352	218	133
101	54	47	339	209	130
109	61	48	351	213	137
104	54	50	339	209	130
104	55	50	336	202	134
107	57	50	339	199	140
102	54	47	358	206	153
95	49	46	376	213	163
98	52	46	340	197	143
96	51	45	347	201	146
94	54	40	345	196	149
91	45	46	344	202	142
86	44	42	403	230	172
95	56	39	475	258	217
102	48	54	437	242	195
105	49	56	400	227	173
97	41	56	374	219	156
94	50	44	362	199	163
90	50	40	346	196	150
90	49	41	343	195	148
95	47	47	340	194	146
91	44	48	339	198	141
90	47	43	344	200	145
91	56	35	344	186	159
89	46	43	340	191	149
87	56	31	347	185	162
94	51	42	349	196	153
102	51	50	347	197	149
107	49	58	342	199	143
98	39	59	335	201	134
97	45	53	334	192	142
95	37	58	333	197	136
94	45	49	324	188	136

表18 歷年失業者之年齡

單位：千人

年 月 別 Year & month	總計 Total	男 Male	女 Female	1 5 ~ 2 4 歲					
				合計 Total	男 Male	女 Female	1 5 ~ 1 9 歲 Years		
							小計 Total	男 Male	女 Female
6 7 年平均 Ave., 1978	106	67	39	71	37	35	35	16	18
6 8 年平均 Ave., 1979	83	50	33	60	30	30	27	11	16
6 9 年平均 Ave., 1980	82	49	33	57	28	29	26	11	15
7 0 年平均 Ave., 1981	92	55	37	64	31	33	29	12	17
7 1 年平均 Ave., 1982	149	96	53	93	49	45	38	18	20
7 2 年平均 Ave., 1983	197	126	71	115	57	58	47	21	26
7 3 年平均 Ave., 1984	183	116	67	106	54	51	39	19	21
7 4 年平均 Ave., 1985	222	141	81	123	61	62	48	21	27
7 5 年平均 Ave., 1986	212	136	75	115	60	56	42	21	21
7 6 年平均 Ave., 1987	161	100	61	92	46	45	33	15	18
7 7 年平均 Ave., 1988	139	87	52	77	39	38	26	12	14
7 8 年平均 Ave., 1989	132	82	49	71	36	34	25	11	13
7 9 年平均 Ave., 1990	140	88	52	73	37	36	25	12	12
8 0 年平均 Ave., 1991	130	80	49	64	33	32	20	9	11
8 1 年平均 Ave., 1992	132	81	52	66	34	32	19	8	11
8 2 年平均 Ave., 1993	128	75	54	62	29	33	17	7	10
8 3 年平均 Ave., 1994	142	84	58	65	29	35	19	8	11
8 4 年平均 Ave., 1995	165	101	64	70	33	37	21	9	12
8 5 年平均 Ave., 1996	242	154	88	90	42	48	27	13	15
8 6 年平均 Ave., 1997	256	169	88	89	42	47	26	12	14
8 7 年平均 Ave., 1998	257	169	88	92	46	46	26	13	12
8 8 年平均 Ave., 1999	283	188	95	95	47	47	27	14	13
8 9 年平均 Ave., 2000	293	197	95	94	50	45	25	13	12
9 0 年平均 Ave., 2001	450	302	148	130	65	65	34	17	17
9 1 年平均 Ave., 2002	515	348	167	145	76	69	32	17	15
9 2 年平均 Ave., 2003	503	326	177	131	67	64	27	13	13
9 3 年平均 Ave., 2004	454	288	166	120	64	56	23	13	10
9 4 年平均 Ave., 2005	428	259	169	112	53	58	20	11	9
9 5 年平均 Ave., 2006	411	245	166	104	51	52	18	8	9
9 6 年平均 Ave., 2007	419	248	171	104	49	54	17	9	9
9 7 年平均 Ave., 2008	450	271	179	110	53	57	18	9	8
9 8 年平均 Ave., 2009	639	404	235	127	61	66	19	9	10
9 9 年平均 Ave., 2010	577	362	215	114	54	60	15	8	7
1 0 0 年平均 Ave., 2011	491	297	194	109	51	58	16	8	8
1 0 1 年平均 Ave., 2012	481	286	195	113	53	60	13	7	6
1 0 2 年平均 Ave., 2013	478	286	192	119	57	61	12	6	6
1 0 3 年平均 Ave., 2014	457	275	182	112	58	54	11	7	4
1 0 4 年平均 Ave., 2015	440	263	177	109	57	52	11	6	5
1 0 5 年平均 Ave., 2016	460	274	185	112	57	55	11	7	4
1 0 6 年平均 Ave., 2017	443	263	180	112	56	57	11	6	5
1 0 7 年平均 Ave., 2018	440	257	184	112	57	55	10	7	3
1 0 8 年平均 Ave., 2019	446	255	191	118	60	58	11	6	6
1 0 9 年平均 Ave., 2020	460	260	200	112	58	54	9	4	5
1 1 0 年平均 Ave., 2021	471	263	209	112	58	54	9	4	5
1 月 Jan.	438	249	189	110	65	44	9	4	4
2 月 Feb.	443	253	190	109	62	46	9	6	3
3 月 Mar.	439	250	189	108	56	52	9	3	6
4 月 Apr.	435	247	188	106	46	60	9	3	6
5 月 May	489	275	214	112	58	54	8	3	5
6 月 June	570	314	256	120	66	54	9	6	3
7 月 July	539	290	249	124	59	65	9	5	4
8 月 Aug.	505	276	229	120	58	62	9	5	4
9 月 Sept.	471	260	211	113	53	60	8	1	7
1 0 月 Oct.	456	249	207	109	54	55	8	2	6
1 1 月 Nov.	436	247	189	107	60	46	8	5	3
1 2 月 Dec.	433	244	189	106	54	52	8	4	4
1 1 1 年平均 Ave., 2022	434	241	193	105	50	55	8	4	5
1 月 Jan.	430	242	188	105	54	50	8	5	3
2 月 Feb.	434	247	187	107	56	51	8	4	4
3 月 Mar.	435	242	193	107	62	45	8	1	7
4 月 Apr.	429	237	192	104	56	48	8	4	3
5 月 May	434	241	193	103	60	42	8	6	2
6 月 June	442	247	195	106	60	46	9	7	2
7 月 July	448	249	199	109	51	58	9	6	3
8 月 Aug.	449	248	201	111	38	73	9	2	6
9 月 Sept.	433	240	193	107	34	73	8	1	7
1 0 月 Oct.	431	236	195	103	46	57	8	2	6
1 1 月 Nov.	428	234	194	100	41	59	8	3	5
1 2 月 Dec.	418	233	185	96	43	53	8	3	5

TABLE 18. UNEMPLOYED PERSONS BY AGE, 1978 TO DATE

Unit : Thousand Persons

Years			25 ~ 44 歲 Years								
20 ~ 24 歲 Years			合計 Total	男 Male	女 Female	25 ~ 29 歲 Years			30 ~ 34 歲 Years		
小計 Total	男 Male	女 Female				小計 Total	男 Male	女 Female	小計 Total	男 Male	女 Female
36	20	16	25	21	4	16	13	3	4	4	1
32	18	14	17	14	3	11	8	3	3	2	0
31	17	14	19	15	4	13	9	4	3	3	0
35	19	16	22	18	4	13	10	3	4	3	1
55	31	24	44	36	8	24	19	6	10	8	1
68	36	32	63	51	12	34	26	8	16	13	3
66	36	31	62	47	15	35	25	10	15	12	3
75	40	35	80	62	18	41	29	12	22	17	4
74	39	34	79	60	19	41	29	12	19	15	5
59	31	28	57	42	15	30	21	9	14	10	4
51	27	23	53	39	14	28	20	8	13	10	3
46	25	21	52	38	14	28	19	9	12	9	3
49	25	24	58	43	15	28	20	9	14	10	4
44	24	21	57	40	17	28	18	10	13	9	3
47	26	21	58	39	19	30	18	12	14	10	5
45	22	23	58	38	20	28	17	11	14	10	4
46	21	24	68	46	21	32	20	12	18	13	5
49	24	25	82	57	25	37	23	14	20	15	5
62	29	33	127	90	38	52	33	19	31	22	9
63	30	33	133	97	37	53	34	19	32	24	8
66	33	33	131	93	38	52	33	18	31	22	8
67	33	34	147	106	42	54	35	19	36	26	10
69	36	33	154	109	45	54	33	20	38	27	11
97	48	48	243	174	69	77	51	26	62	44	18
112	58	54	279	195	84	94	58	36	69	48	20
104	54	51	265	179	86	93	60	33	61	41	20
98	51	46	239	154	84	87	52	36	56	37	19
92	43	49	230	143	87	92	55	36	53	32	21
86	43	43	233	141	92	97	56	41	56	34	22
86	41	46	240	144	96	96	55	41	59	34	25
92	44	49	251	153	98	105	61	45	61	37	24
108	52	56	372	238	134	144	86	57	95	60	35
99	46	53	337	213	124	132	77	54	87	55	32
93	43	50	281	170	110	112	62	50	74	43	31
100	45	54	276	165	111	108	59	49	74	45	29
106	51	55	268	163	105	105	59	46	72	45	27
101	51	50	258	153	105	97	53	44	69	43	26
98	51	47	246	147	100	92	49	43	67	39	28
101	50	51	254	151	103	95	54	41	61	36	25
102	50	52	244	147	97	93	52	41	54	33	22
102	49	52	240	141	99	91	53	38	50	30	21
106	54	52	241	137	104	94	51	43	47	27	20
103	54	49	245	133	111	92	47	45	53	28	24
103	54	50	243	134	108	92	48	44	53	30	24
101	61	40	230	130	100	88	41	47	51	26	25
100	57	43	234	118	116	88	43	45	52	23	30
99	53	46	233	127	106	88	49	39	51	26	25
97	43	54	232	135	97	89	49	40	51	26	25
103	55	48	250	131	119	96	49	48	53	27	27
110	59	51	287	159	127	105	60	45	63	35	28
115	54	61	265	153	112	99	56	43	58	33	25
111	53	58	253	142	111	96	51	44	56	34	22
104	52	53	239	135	105	93	44	49	52	32	21
101	52	48	234	126	107	90	43	48	52	34	18
99	56	43	227	125	102	87	48	40	51	31	20
98	50	48	226	128	99	88	45	43	50	32	18
97	46	50	224	124	100	85	46	39	52	30	23
97	49	47	224	118	106	88	45	43	49	28	20
99	52	47	223	119	104	85	50	36	49	29	20
99	61	38	224	102	122	86	45	42	50	23	27
97	52	45	221	119	102	85	44	41	51	32	19
95	55	40	223	116	107	84	42	43	53	28	25
97	53	45	226	126	100	85	45	40	54	33	20
100	45	55	229	140	89	87	50	37	52	31	22
102	36	66	230	148	82	86	51	35	55	33	22
98	32	66	222	136	87	83	47	36	55	28	27
94	44	51	222	119	103	85	45	40	53	25	28
92	38	54	222	122	100	84	47	37	54	32	22
88	39	48	220	126	94	85	44	41	54	35	19

表 18 歷年失業者之年齡(續)

單位：千人

年 月 別 Year & month	2 5 ~ 4 4 歲 Years						4 5 ~ 6 4 歲					
	3 5 ~ 3 9 歲 Years			4 0 ~ 4 4 歲 Years			合計 Total	男 Male	女 Female	4 5 ~ 4 9 歲 Years		
	小計 Total	男 Male	女 Female	小計 Total	男 Male	女 Female				小計 Total	男 Male	女 Female
							Total	Male	Female			
6 7年平均 Ave., 1978	2	2	0	2	2	0	9	9	0	2	2	0
6 8年平均 Ave., 1979	2	1	0	1	1	0	7	6	0	2	2	0
6 9年平均 Ave., 1980	2	2	0	1	1	0	6	6	0	2	2	0
7 0年平均 Ave., 1981	3	3	0	2	2	0	6	6	0	2	2	0
7 1年平均 Ave., 1982	6	5	1	4	4	0	12	11	0	3	3	0
7 2年平均 Ave., 1983	8	7	1	6	5	1	18	18	1	6	5	1
7 3年平均 Ave., 1984	7	6	1	5	4	1	15	15	1	4	4	0
7 4年平均 Ave., 1985	10	9	1	8	7	1	19	18	1	6	5	0
7 5年平均 Ave., 1986	12	10	2	7	6	1	17	16	1	6	6	0
7 6年平均 Ave., 1987	9	8	1	4	4	1	12	11	1	4	4	0
7 7年平均 Ave., 1988	8	6	2	4	3	1	9	9	1	4	3	0
7 8年平均 Ave., 1989	8	7	2	4	3	0	9	8	1	4	3	0
7 9年平均 Ave., 1990	11	9	2	5	4	1	9	8	1	4	4	0
8 0年平均 Ave., 1991	10	8	2	6	5	1	9	8	1	3	3	0
8 1年平均 Ave., 1992	9	7	2	5	4	1	9	7	1	3	3	1
8 2年平均 Ave., 1993	9	7	2	6	4	2	8	7	1	3	3	0
8 3年平均 Ave., 1994	10	8	2	8	6	2	10	9	1	4	4	1
8 4年平均 Ave., 1995	14	11	3	10	8	3	13	11	2	6	5	1
8 5年平均 Ave., 1996	24	18	6	20	16	4	25	22	3	12	10	2
8 6年平均 Ave., 1997	27	21	6	22	17	5	34	30	4	16	13	3
8 7年平均 Ave., 1998	26	20	6	22	17	5	34	29	4	17	15	3
8 8年平均 Ave., 1999	31	24	7	26	21	5	40	35	6	21	17	4
8 9年平均 Ave., 2000	34	26	8	28	22	6	44	38	6	22	19	4
9 0年平均 Ave., 2001	57	43	14	48	37	11	76	62	14	40	32	9
9 1年平均 Ave., 2002	59	44	15	58	45	13	91	77	14	47	38	9
9 2年平均 Ave., 2003	55	38	17	57	41	16	106	79	27	50	36	14
9 3年平均 Ave., 2004	47	32	15	48	34	14	95	70	25	42	29	13
9 4年平均 Ave., 2005	43	27	16	42	28	14	86	62	24	39	26	13
9 5年平均 Ave., 2006	43	28	16	37	23	13	74	53	21	31	20	11
9 6年平均 Ave., 2007	42	27	15	43	28	15	75	54	21	34	24	10
9 7年平均 Ave., 2008	45	29	16	40	27	13	88	64	24	39	27	12
9 8年平均 Ave., 2009	70	46	23	64	46	18	139	104	36	61	43	18
9 9年平均 Ave., 2010	61	39	22	57	41	16	125	95	31	57	42	15
1 0 0年平均 Ave., 2011	50	34	16	46	31	14	101	76	26	44	31	13
1 0 1年平均 Ave., 2012	52	32	19	42	29	13	91	68	23	38	26	12
1 0 2年平均 Ave., 2013	53	33	19	38	25	13	91	66	25	38	27	11
1 0 3年平均 Ave., 2014	52	32	21	39	25	13	87	64	23	35	26	9
1 0 4年平均 Ave., 2015	52	33	19	35	26	10	84	59	25	35	25	10
1 0 5年平均 Ave., 2016	58	35	22	40	26	15	93	66	27	37	26	11
1 0 6年平均 Ave., 2017	56	35	21	41	27	13	87	60	26	34	23	11
1 0 7年平均 Ave., 2018	58	34	24	40	24	16	88	59	29	33	22	11
1 0 8年平均 Ave., 2019	55	31	25	44	28	16	86	58	28	30	19	10
1 0 9年平均 Ave., 2020	53	29	24	47	29	18	103	68	35	35	20	15
1 1 0年平均 Ave., 2021	48	27	22	48	30	19	114	69	45	40	24	16
1 月 Jan.	47	34	12	44	29	15	97	52	45	36	24	12
2 月 Feb.	47	24	24	46	29	18	99	71	28	35	26	9
3 月 Mar.	47	22	26	46	30	16	96	65	30	34	24	10
4 月 Apr.	46	29	18	45	31	14	95	64	31	35	21	14
5 月 May	50	27	23	50	29	22	124	83	41	42	32	11
6 月 June	59	28	31	59	36	24	158	86	72	54	32	22
7 月 July	53	29	24	54	34	20	144	75	69	49	26	23
8 月 Aug.	50	24	25	51	32	19	128	72	56	43	21	23
9 月 Sept.	47	32	15	47	28	20	116	70	46	41	21	20
1 0 月 Oct.	45	26	19	46	24	22	111	66	45	40	23	17
1 1 月 Nov.	44	21	23	45	25	20	100	60	40	36	21	15
1 2 月 Dec.	46	23	23	42	28	14	99	60	39	36	16	20
1 1 1年平均 Ave., 2022	43	24	20	43	25	18	103	66	38	38	23	15
1 月 Jan.	46	20	25	42	24	18	99	68	31	35	20	15
2 月 Feb.	45	17	27	44	23	21	102	70	32	35	28	8
3 月 Mar.	45	11	34	43	23	20	102	76	26	36	27	9
4 月 Apr.	42	25	17	43	18	25	101	61	41	36	20	16
5 月 May	43	24	19	42	22	20	107	64	43	38	22	16
6 月 June	45	18	26	42	28	14	108	60	47	40	26	14
7 月 July	46	29	18	43	31	13	108	57	51	39	18	20
8 月 Aug.	46	33	13	43	32	12	106	60	46	38	18	20
9 月 Sept.	42	28	14	42	32	10	102	70	33	38	22	16
1 0 月 Oct.	41	24	17	42	25	17	104	69	34	40	25	15
1 1 月 Nov.	41	27	14	42	16	27	104	68	35	40	28	12
1 2 月 Dec.	39	28	11	42	19	22	100	63	37	37	18	19

TABLE 18. UNEMPLOYED PERSONS BY AGE, 1978 TO DATE (Cont.)

Unit : Thousand Persons

Years									65歲及以上 Years & over		
50~54歲 Years			55~59歲 Years			60~64歲 Years			合計 Total	男 Male	女 Female
小計 Total	男 Male	女 Female	小計 Total	男 Male	女 Female	小計 Total	男 Male	女 Female			
4	4	0	2	2	0	1	1	-	0	0	-
2	2	-	2	2	0	1	1	0	-	-	-
2	2	-	2	2	-	1	1	-	-	-	-
2	2	0	1	1	0	0	0	-	0	0	-
5	4	0	3	3	0	1	1	0	-	-	-
7	6	0	5	5	0	1	1	-	-	-	-
5	5	0	4	4	0	2	2	0	0	0	-
6	6	0	5	5	0	2	2	0	0	0	-
5	5	0	4	4	0	2	2	0	0	0	0
3	3	0	3	3	0	1	1	-	0	0	-
2	2	0	2	2	0	2	1	0	0	0	0
2	2	0	2	2	0	1	1	0	0	0	-
3	3	0	2	1	0	1	1	0	0	0	-
3	3	0	2	2	0	1	1	0	0	0	-
3	2	0	2	1	0	1	1	0	0	0	0
3	2	0	2	2	0	1	1	0	0	0	0
3	2	0	2	2	0	1	1	0	0	0	0
4	4	0	2	2	0	1	1	0	0	0	0
7	6	1	5	4	0	2	2	0	0	0	0
10	9	1	6	6	0	2	2	0	0	0	0
9	8	1	5	5	0	2	2	0	0	0	0
11	10	1	6	5	1	2	2	0	0	0	0
12	11	1	7	6	1	2	2	0	0	0	0
23	19	4	10	9	1	4	3	0	0	0	0
29	26	4	11	10	1	4	4	0	0	0	0
34	26	8	15	12	3	7	5	2	0	0	0
34	25	9	13	10	3	6	5	1	0	0	0
29	22	7	13	10	3	5	5	1	1	1	0
26	20	6	12	9	3	4	3	1	0	0	0
25	18	7	12	9	3	3	3	0	0	0	0
29	22	8	16	12	4	4	3	1	0	0	0
47	35	12	26	21	4	6	4	1	0	0	-
40	30	10	24	19	4	5	4	1	0	0	0
32	23	8	20	16	4	6	5	1	0	0	0
29	21	7	18	15	3	7	6	1	0	0	0
28	20	9	19	14	5	6	5	1	0	0	0
27	20	7	19	13	5	6	5	1	0	0	0
27	18	9	17	12	4	6	4	2	0	0	0
28	20	8	18	13	5	9	7	2	0	0	0
27	18	9	16	12	4	10	7	3	0	0	0
27	17	10	17	11	6	11	8	3	0	0	0
27	18	9	17	12	4	13	8	5	1	1	0
31	22	10	22	16	6	15	10	5	1	1	0
34	21	13	25	16	10	14	8	6	3	2	1
28	11	17	21	14	7	12	4	9	1	1	-
29	19	10	21	14	7	13	12	1	2	2	0
28	17	11	21	17	4	13	7	6	2	1	1
27	20	7	20	18	2	12	4	8	2	2	0
39	27	12	27	14	14	15	11	4	3	2	1
48	24	25	34	18	17	21	13	8	6	3	3
43	20	23	33	19	15	19	11	8	6	3	3
38	24	14	30	19	11	16	8	8	4	4	0
34	23	11	27	18	9	14	8	6	3	2	1
34	23	11	24	13	10	13	7	6	2	2	0
28	21	7	23	12	12	12	7	6	2	1	1
28	25	3	23	14	9	12	5	7	2	2	-
30	20	10	24	15	9	12	8	5	2	2	1
29	23	6	23	16	7	12	9	3	2	1	1
30	19	12	23	14	10	12	10	3	2	2	1
29	25	4	24	15	9	13	9	3	2	1	1
30	21	9	23	11	12	12	8	4	2	1	1
31	21	10	24	14	10	14	7	7	2	1	1
30	16	14	25	13	12	13	6	7	3	1	1
31	16	15	25	15	9	14	7	6	3	2	1
30	21	9	25	12	13	13	9	4	2	2	1
30	24	6	23	18	5	12	6	5	2	1	1
29	18	11	23	18	5	11	7	4	3	2	1
28	18	10	24	16	8	12	6	5	3	3	0
27	18	8	24	18	6	12	8	4	2	2	0

表 1 9 歷年年齡組別失業率

單位：%

年 月 別 Year & month	總計 Total	男 Male	女 Female	1 5 ~ 2 4 歲					
				合計 Total	男 Male	女 Female	1 5 ~ 1 9 歲 Years		
							小計 Total	男 Male	女 Female
6 7年平均 Ave., 1978	1.67	1.57	1.86	3.86	4.07	3.65	3.95	3.79	4.11
6 8年平均 Ave., 1979	1.27	1.15	1.53	3.25	3.42	3.09	3.12	2.72	3.50
6 9年平均 Ave., 1980	1.23	1.11	1.47	3.17	3.38	2.98	3.21	2.88	3.51
7 0年平均 Ave., 1981	1.36	1.21	1.65	3.61	3.79	3.45	3.75	3.28	4.19
7 1年平均 Ave., 1982	2.14	2.08	2.25	5.33	6.03	4.74	5.18	4.97	5.39
7 2年平均 Ave., 1983	2.71	2.68	2.76	6.54	7.13	6.05	6.60	6.11	7.06
7 3年平均 Ave., 1984	2.45	2.44	2.46	6.09	6.95	5.38	5.85	5.70	6.00
7 4年平均 Ave., 1985	2.91	2.90	2.92	7.27	8.08	6.62	7.53	6.94	8.08
7 5年平均 Ave., 1986	2.66	2.75	2.53	6.78	7.95	5.85	6.76	6.92	6.61
7 6年平均 Ave., 1987	1.97	1.96	1.97	5.45	6.26	4.82	5.57	5.20	5.91
7 7年平均 Ave., 1988	1.69	1.70	1.68	4.86	5.73	4.19	5.02	4.79	5.23
7 8年平均 Ave., 1989	1.57	1.57	1.56	4.60	5.42	3.96	5.03	4.78	5.27
7 9年平均 Ave., 1990	1.67	1.68	1.64	5.05	5.95	4.36	5.68	5.84	5.53
8 0年平均 Ave., 1991	1.51	1.50	1.53	4.56	5.27	4.00	4.93	4.46	5.37
8 1年平均 Ave., 1992	1.51	1.47	1.57	4.78	5.49	4.20	4.98	4.40	5.55
8 2年平均 Ave., 1993	1.45	1.36	1.59	4.65	4.85	4.49	4.78	3.85	5.72
8 3年平均 Ave., 1994	1.56	1.51	1.65	4.75	4.74	4.76	4.96	4.02	5.99
8 4年平均 Ave., 1995	1.79	1.79	1.80	5.28	5.38	5.20	5.59	4.56	6.73
8 5年平均 Ave., 1996	2.60	2.72	2.42	6.93	7.14	6.76	7.47	6.56	8.45
8 6年平均 Ave., 1997	2.72	2.94	2.37	6.92	7.17	6.71	7.35	6.52	8.25
8 7年平均 Ave., 1998	2.69	2.93	2.33	7.32	8.21	6.59	8.26	8.23	8.29
8 8年平均 Ave., 1999	2.92	3.23	2.46	7.34	8.14	6.69	9.03	8.62	9.50
8 9年平均 Ave., 2000	2.99	3.36	2.44	7.36	8.42	6.45	9.04	8.73	9.42
9 0年平均 Ave., 2001	4.57	5.16	3.71	10.44	11.58	9.50	13.64	12.93	14.43
9 1年平均 Ave., 2002	5.17	5.91	4.10	11.91	14.05	10.21	14.59	14.57	14.61
9 2年平均 Ave., 2003	4.99	5.51	4.25	11.44	13.45	9.90	13.84	13.34	14.38
9 3年平均 Ave., 2004	4.44	4.83	3.89	10.85	13.08	9.09	13.00	13.40	12.54
9 4年平均 Ave., 2005	4.13	4.31	3.88	10.59	11.56	9.82	11.97	12.15	11.75
9 5年平均 Ave., 2006	3.91	4.05	3.71	10.31	11.60	9.29	11.46	10.25	12.80
9 6年平均 Ave., 2007	3.91	4.05	3.72	10.65	11.41	10.04	11.13	10.84	11.43
9 7年平均 Ave., 2008	4.14	4.39	3.83	11.81	12.45	11.28	11.42	11.28	11.58
9 8年平均 Ave., 2009	5.85	6.53	4.96	14.49	15.66	13.56	13.55	13.38	13.71
9 9年平均 Ave., 2010	5.21	5.80	4.45	13.09	13.60	12.66	10.93	10.97	10.89
1 0 0年平均 Ave., 2011	4.39	4.71	3.96	12.47	12.61	12.35	11.22	10.68	11.82
1 0 1年平均 Ave., 2012	4.24	4.49	3.92	12.66	12.69	12.63	9.80	9.90	9.68
1 0 2年平均 Ave., 2013	4.18	4.47	3.80	13.17	13.25	13.09	9.65	9.62	10.84
1 0 3年平均 Ave., 2014	3.96	4.27	3.56	12.63	13.04	12.23	8.78	8.64	7.59
1 0 4年平均 Ave., 2015	3.78	4.05	3.44	12.05	12.42	11.66	8.63	8.24	9.21
1 0 5年平均 Ave., 2016	3.92	4.19	3.57	12.12	11.75	12.54	8.94	8.76	9.23
1 0 6年平均 Ave., 2017	3.76	4.00	3.45	11.92	11.45	12.40	8.77	8.49	9.18
1 0 7年平均 Ave., 2018	3.71	3.89	3.48	11.54	11.30	11.78	8.46	9.50	6.78
1 0 8年平均 Ave., 2019	3.73	3.85	3.58	11.88	11.43	12.39	9.22	7.38	12.31
1 0 9年平均 Ave., 2020	3.85	3.92	3.76	11.61	11.21	12.07	8.18	5.74	11.59
1 1 0年平均 Ave., 2021	3.95	3.98	3.92	12.11	11.93	12.30	8.73	6.88	11.28
1 1 月 Jan.	3.66	3.76	3.54	11.56	13.10	9.85	8.40	7.45	9.67
2 月 Feb.	3.70	3.81	3.57	11.52	12.62	10.30	8.46	9.68	6.66
3 月 Mar.	3.67	3.77	3.55	11.48	11.22	11.77	8.48	4.73	13.75
4 月 Apr.	3.64	3.73	3.53	11.34	9.31	13.64	8.54	4.71	13.83
5 月 May	4.11	4.18	4.03	12.15	12.11	12.19	8.58	5.69	12.29
6 月 June	4.80	4.78	4.83	13.00	13.67	12.27	9.50	10.84	7.42
7 月 July	4.53	4.40	4.69	13.38	11.94	15.02	9.26	8.17	10.95
8 月 Aug.	4.24	4.19	4.31	12.89	11.99	13.86	8.83	8.77	8.91
9 月 Sept.	3.96	3.95	3.97	12.38	11.47	13.32	8.83	2.97	14.30
1 0 月 Oct.	3.83	3.78	3.90	12.04	11.47	12.66	8.78	3.39	15.91
1 1 月 Nov.	3.66	3.74	3.56	11.81	12.71	10.81	8.62	7.75	10.19
1 2 月 Dec.	3.64	3.70	3.56	11.78	11.63	11.93	8.48	7.18	10.46
1 1 1年平均 Ave., 2022	3.67	3.68	3.64	11.97	11.08	12.91	8.72	6.58	11.88
1 1 月 Jan.	3.61	3.67	3.55	11.73	11.72	11.74	8.67	8.84	8.37
2 月 Feb.	3.65	3.75	3.53	12.03	12.34	11.72	8.35	6.94	10.35
3 月 Mar.	3.66	3.68	3.64	12.06	13.28	10.69	8.47	1.47	19.26
4 月 Apr.	3.62	3.62	3.63	11.82	11.96	11.65	8.11	7.59	8.93
5 月 May	3.68	3.69	3.66	11.73	13.26	10.08	8.14	10.32	5.14
6 月 June	3.74	3.78	3.70	12.08	12.92	11.16	9.29	12.08	4.73
7 月 July	3.78	3.80	3.77	12.29	10.79	13.97	9.16	9.28	8.98
8 月 Aug.	3.79	3.78	3.80	12.60	8.50	16.89	8.90	4.49	14.59
9 月 Sept.	3.66	3.68	3.64	12.30	7.92	16.48	8.95	2.45	15.47
1 0 月 Oct.	3.64	3.62	3.67	11.92	10.61	13.25	9.06	4.30	15.27
1 1 月 Nov.	3.61	3.58	3.65	11.70	9.50	13.97	8.68	5.25	14.07
1 2 月 Dec.	3.52	3.56	3.48	11.31	9.67	13.09	8.82	5.03	16.29

TABLE 19. UNEMPLOYMENT RATES BY AGE, 1978 TO DATE

Unit : %

Years			2 5 ~ 4 4 歲								
2 0 ~ 2 4 歲			合計 Total	男 Male	女 Female	2 5 ~ 2 9 歲			3 0 ~ 3 4 歲		
小計 Total	男 Male	女 Female				小計 Total	男 Male	女 Female	小計 Total	男 Male	女 Female
3.77	4.33	3.25	0.86	1.01	0.48	1.54	1.76	1.01	0.64	0.77	0.29
3.36	4.07	2.73	0.56	0.63	0.39	1.02	1.09	1.02	0.42	0.49	0.23
3.13	3.82	2.57	0.60	0.67	0.44	1.09	1.12	1.02	0.44	0.55	0.18
3.50	4.24	2.91	0.67	0.77	0.43	1.12	1.21	0.90	0.50	0.57	0.33
5.45	6.89	4.30	1.26	1.48	0.76	2.02	2.25	1.51	0.98	1.17	0.50
6.49	7.91	5.40	1.71	2.04	1.01	2.65	3.01	1.91	1.44	1.74	0.80
6.24	7.84	5.04	1.59	1.82	1.14	2.65	2.85	2.26	1.30	1.53	0.81
7.12	8.85	5.83	1.97	2.29	1.34	3.05	3.33	2.53	1.76	2.09	1.08
6.79	8.62	5.46	1.84	2.15	1.25	2.95	3.28	2.37	1.50	1.75	1.02
5.39	6.93	4.31	1.28	1.47	0.93	2.13	2.35	1.77	1.04	1.16	0.83
4.78	6.29	3.74	1.14	1.32	0.83	1.95	2.20	1.53	0.94	1.10	0.64
4.39	5.77	3.43	1.08	1.23	0.83	1.88	2.05	1.61	0.89	1.02	0.66
4.79	6.01	3.93	1.17	1.35	0.87	1.92	2.17	1.53	0.99	1.11	0.75
4.41	5.66	3.52	1.11	1.23	0.90	1.91	2.04	1.71	0.91	1.03	0.68
4.70	5.96	3.75	1.09	1.17	0.97	2.00	2.02	1.97	1.00	1.05	0.90
4.60	5.26	4.10	1.06	1.12	0.97	1.94	1.93	1.96	0.96	1.05	0.80
4.67	5.09	4.35	1.22	1.35	1.01	2.19	2.29	2.04	1.19	1.38	0.86
5.16	5.78	4.69	1.45	1.63	1.17	2.55	2.68	2.37	1.36	1.61	0.92
6.72	7.41	6.21	2.23	2.58	1.69	3.65	4.00	3.16	2.08	2.40	1.55
6.76	7.46	6.23	2.33	2.77	1.64	3.68	4.11	3.09	2.15	2.64	1.34
7.01	8.20	6.13	2.26	2.66	1.65	3.61	4.07	2.99	2.06	2.45	1.44
6.83	7.96	5.99	2.54	3.03	1.80	3.82	4.36	3.11	2.42	2.85	1.75
6.89	8.31	5.78	2.64	3.13	1.91	3.77	4.19	3.24	2.59	3.07	1.87
9.65	11.17	8.49	4.17	5.05	2.89	5.46	6.47	4.21	4.19	5.02	2.97
11.31	13.91	9.40	4.73	5.66	3.43	6.46	7.32	5.43	4.64	5.58	3.31
10.95	13.48	9.14	4.47	5.21	3.44	6.26	7.45	4.86	4.16	4.80	3.26
10.44	13.00	8.57	3.97	4.48	3.29	5.69	6.28	5.01	3.86	4.41	3.12
10.33	11.42	9.54	3.78	4.15	3.31	5.75	6.58	4.81	3.63	3.90	3.27
10.10	11.90	8.76	3.79	4.10	3.40	5.92	6.51	5.27	3.80	4.18	3.34
10.56	11.54	9.82	3.86	4.19	3.45	5.87	6.53	5.15	3.87	4.01	3.70
11.89	12.72	11.23	4.02	4.47	3.47	6.38	7.19	5.53	3.89	4.25	3.45
14.67	16.15	13.53	5.93	6.95	4.70	8.77	10.26	7.19	5.82	6.76	4.69
13.51	14.20	12.96	5.35	6.23	4.30	8.15	9.40	6.86	5.19	6.04	4.17
12.71	13.04	12.44	4.46	5.03	3.80	7.11	7.86	6.36	4.32	4.67	3.90
13.17	13.28	13.08	4.38	4.88	3.80	7.08	7.72	6.44	4.34	4.86	3.72
13.75	14.13	13.41	4.27	4.84	3.61	7.11	7.96	6.25	4.20	4.91	3.40
13.25	13.69	12.83	4.13	4.59	3.59	6.84	7.36	6.30	4.04	4.68	3.30
12.59	13.23	11.97	3.95	4.42	3.42	6.55	6.90	6.19	3.97	4.38	3.52
12.62	12.31	12.94	4.08	4.56	3.54	6.76	7.52	5.97	3.79	4.20	3.33
12.38	11.97	12.80	3.93	4.44	3.34	6.58	7.16	5.97	3.53	3.98	3.01
11.98	11.63	12.34	3.86	4.26	3.39	6.37	7.32	5.39	3.39	3.77	2.96
12.27	12.14	12.40	3.87	4.15	3.55	6.57	7.06	6.07	3.22	3.46	2.96
12.06	12.00	12.13	3.94	4.05	3.82	6.50	6.44	6.56	3.67	3.72	3.61
12.52	12.62	12.41	3.96	4.11	3.79	6.59	6.64	6.53	3.78	3.91	3.63
11.96	13.88	9.87	3.72	3.98	3.43	6.22	5.58	6.92	3.58	3.42	3.76
11.90	13.04	10.68	3.79	3.58	4.02	6.24	5.90	6.60	3.68	2.96	4.52
11.85	12.12	11.56	3.78	3.89	3.66	6.27	6.80	5.71	3.63	3.46	3.83
11.69	9.94	13.62	3.77	4.13	3.36	6.33	6.68	5.95	3.62	3.44	3.83
12.58	12.94	12.18	4.10	4.03	4.17	6.90	6.73	7.07	3.80	3.52	4.13
13.41	14.06	12.73	4.70	4.90	4.47	7.58	8.39	6.72	4.52	4.68	4.34
13.87	12.46	15.42	4.34	4.67	3.95	7.12	7.80	6.40	4.15	4.39	3.87
13.38	12.42	14.40	4.14	4.34	3.90	6.81	7.10	6.50	3.97	4.46	3.41
12.80	12.40	13.20	3.92	4.12	3.69	6.62	6.05	7.22	3.71	4.12	3.22
12.42	12.51	12.32	3.83	3.88	3.78	6.47	5.94	7.02	3.66	4.34	2.84
12.19	13.45	10.87	3.73	3.85	3.58	6.23	6.59	5.84	3.57	4.04	3.01
12.17	12.25	12.08	3.72	3.96	3.45	6.29	6.17	6.42	3.52	4.15	2.79
12.36	11.72	13.01	3.72	3.87	3.54	6.13	6.41	5.84	3.70	3.89	3.48
12.10	12.14	12.04	3.69	3.65	3.74	6.27	6.26	6.27	3.41	3.65	3.13
12.47	13.08	11.85	3.68	3.67	3.68	6.10	6.88	5.26	3.48	3.80	3.10
12.48	14.93	9.86	3.70	3.17	4.31	6.19	6.17	6.22	3.50	3.01	4.09
12.26	12.58	11.92	3.67	3.72	3.62	6.10	6.04	6.17	3.60	4.22	2.87
12.16	13.65	10.59	3.71	3.62	3.81	6.07	5.75	6.41	3.78	3.72	3.86
12.41	13.04	11.75	3.76	3.92	3.58	6.15	6.32	5.97	3.84	4.38	3.19
12.68	11.02	14.46	3.80	4.33	3.19	6.24	6.87	5.58	3.71	4.03	3.33
13.06	9.06	17.14	3.82	4.62	2.92	6.18	7.04	5.27	3.89	4.37	3.35
12.70	8.61	16.60	3.70	4.23	3.09	6.01	6.64	5.34	3.87	3.62	4.16
12.27	11.49	13.04	3.70	3.72	3.68	6.14	6.32	5.95	3.76	3.22	4.41
12.07	10.14	13.96	3.69	3.80	3.56	6.04	6.51	5.54	3.80	4.15	3.39
11.63	10.44	12.82	3.66	3.96	3.33	6.10	6.13	6.07	3.81	4.55	2.96

表19 歷年年齡組別失業率(續)

單位：%

年 月 別 Year & month	2 5 ~ 4 4 歲 Years						4 5 ~ 6 4 歲					
	3 5 ~ 3 9 歲 Years			4 0 ~ 4 4 歲 Years			合計 Total	男 Male	女 Female	4 5 ~ 4 9 歲 Years		
	小計 Total	男 Male	女 Female	小計 Total	男 Male	女 Female				小計 Total	男 Male	女 Female
							合計 Total	男 Male	女 Female			
6 7 年平均 Ave., 1978	0.38	0.47	0.15	0.43	0.55	0.12	0.62	0.75	0.06	0.43	0.55	0.04
6 8 年平均 Ave., 1979	0.23	0.30	0.07	0.24	0.32	0.04	0.41	0.51	0.03	0.32	0.41	0.05
6 9 年平均 Ave., 1980	0.31	0.40	0.09	0.19	0.26	0.03	0.37	0.46	0.02	0.29	0.38	0.04
7 0 年平均 Ave., 1981	0.40	0.55	0.03	0.35	0.46	0.09	0.36	0.43	0.09	0.34	0.44	0.07
7 1 年平均 Ave., 1982	0.88	1.11	0.36	0.64	0.88	0.08	0.70	0.86	0.10	0.56	0.75	0.08
7 2 年平均 Ave., 1983	1.18	1.58	0.35	0.90	1.18	0.32	1.07	1.33	0.22	0.99	1.29	0.29
7 3 年平均 Ave., 1984	1.00	1.29	0.43	0.71	0.93	0.29	0.87	1.11	0.14	0.72	0.99	0.14
7 4 年平均 Ave., 1985	1.21	1.58	0.49	1.13	1.51	0.39	1.06	1.36	0.22	0.91	1.26	0.19
7 5 年平均 Ave., 1986	1.22	1.56	0.60	1.05	1.49	0.24	0.93	1.22	0.15	1.01	1.44	0.17
7 6 年平均 Ave., 1987	0.84	1.11	0.36	0.62	0.85	0.22	0.61	0.79	0.15	0.65	0.86	0.22
7 7 年平均 Ave., 1988	0.70	0.86	0.42	0.56	0.70	0.31	0.49	0.62	0.15	0.57	0.75	0.20
7 8 年平均 Ave., 1989	0.68	0.85	0.37	0.50	0.68	0.18	0.45	0.58	0.12	0.55	0.74	0.17
7 9 年平均 Ave., 1990	0.84	1.05	0.47	0.64	0.79	0.36	0.48	0.61	0.15	0.64	0.84	0.22
8 0 年平均 Ave., 1991	0.76	0.91	0.49	0.62	0.76	0.36	0.45	0.56	0.15	0.49	0.65	0.16
8 1 年平均 Ave., 1992	0.64	0.83	0.31	0.53	0.62	0.36	0.44	0.53	0.21	0.52	0.66	0.26
8 2 年平均 Ave., 1993	0.68	0.82	0.45	0.53	0.60	0.40	0.42	0.52	0.18	0.48	0.63	0.19
8 3 年平均 Ave., 1994	0.74	0.89	0.47	0.65	0.76	0.45	0.47	0.61	0.17	0.60	0.77	0.26
8 4 年平均 Ave., 1995	1.00	1.21	0.65	0.82	1.00	0.53	0.61	0.78	0.24	0.78	1.03	0.30
8 5 年平均 Ave., 1996	1.65	2.00	1.10	1.49	1.96	0.74	1.17	1.51	0.43	1.37	1.81	0.59
8 6 年平均 Ave., 1997	1.84	2.33	1.05	1.63	2.08	0.89	1.48	1.92	0.55	1.61	2.10	0.73
8 7 年平均 Ave., 1998	1.76	2.21	1.04	1.60	2.01	0.96	1.44	1.84	0.58	1.64	2.17	0.68
8 8 年平均 Ave., 1999	2.08	2.59	1.28	1.87	2.45	0.95	1.65	2.12	0.71	1.89	2.40	1.02
8 9 年平均 Ave., 2000	2.24	2.82	1.32	1.98	2.54	1.09	1.75	2.28	0.68	1.93	2.55	0.85
9 0 年平均 Ave., 2001	3.72	4.68	2.26	3.36	4.22	2.01	2.92	3.61	1.57	3.34	4.18	1.92
9 1 年平均 Ave., 2002	3.87	4.81	2.46	4.00	5.10	2.30	3.38	4.33	1.53	3.84	4.98	1.95
9 2 年平均 Ave., 2003	3.61	4.22	2.73	3.85	4.59	2.75	3.76	4.29	2.76	3.97	4.56	3.01
9 3 年平均 Ave., 2004	3.12	3.59	2.46	3.18	3.79	2.29	3.20	3.63	2.42	3.22	3.66	2.53
9 4 年平均 Ave., 2005	2.84	3.05	2.55	2.81	3.17	2.28	2.79	3.13	2.17	2.89	3.16	2.47
9 5 年平均 Ave., 2006	2.86	3.19	2.42	2.40	2.60	2.13	2.31	2.57	1.85	2.31	2.46	2.09
9 6 年平均 Ave., 2007	2.76	3.09	2.31	2.81	3.21	2.26	2.24	2.56	1.69	2.47	2.88	1.85
9 7 年平均 Ave., 2008	2.97	3.39	2.43	2.63	3.10	1.99	2.54	2.95	1.85	2.76	3.23	2.07
9 8 年平均 Ave., 2009	4.64	5.52	3.54	4.23	5.31	2.80	3.90	4.67	2.64	4.27	5.07	3.12
9 9 年平均 Ave., 2010	4.10	4.76	3.28	3.77	4.79	2.44	3.39	4.16	2.16	3.89	4.88	2.50
1 0 0 年平均 Ave., 2011	3.32	4.13	2.32	3.02	3.67	2.18	2.64	3.19	1.75	2.99	3.65	2.07
1 0 1 年平均 Ave., 2012	3.37	3.85	2.78	2.76	3.38	1.99	2.31	2.80	1.54	2.55	3.03	1.89
1 0 2 年平均 Ave., 2013	3.37	3.90	2.72	2.51	2.97	1.94	2.25	2.69	1.57	2.59	3.27	1.69
1 0 3 年平均 Ave., 2014	3.26	3.60	2.85	2.58	3.10	1.97	2.09	2.58	1.36	2.37	3.11	1.43
1 0 4 年平均 Ave., 2015	3.14	3.64	2.56	2.37	3.15	1.44	1.99	2.32	1.49	2.36	2.98	1.57
1 0 5 年平均 Ave., 2016	3.41	3.87	2.86	2.66	3.12	2.13	2.15	2.58	1.53	2.51	3.19	1.67
1 0 6 年平均 Ave., 2017	3.26	3.73	2.71	2.63	3.29	1.86	1.99	2.35	1.47	2.26	2.82	1.58
1 0 7 年平均 Ave., 2018	3.37	3.66	3.02	2.56	2.79	2.28	2.00	2.27	1.62	2.20	2.70	1.59
1 0 8 年平均 Ave., 2019	3.18	3.29	3.06	2.79	3.25	2.23	1.94	2.21	1.55	1.99	2.37	1.53
1 0 9 年平均 Ave., 2020	3.10	3.22	2.98	2.84	3.21	2.40	2.30	2.62	1.85	2.39	2.59	2.15
1 1 0 年平均 Ave., 2021	3.01	3.07	2.93	2.84	3.26	2.36	2.52	2.64	2.36	2.73	3.01	2.40
1 月 Jan.	2.83	3.89	1.61	2.63	3.23	1.94	2.16	1.99	2.41	2.46	2.99	1.84
2 月 Feb.	2.87	2.66	3.11	2.73	3.16	2.24	2.19	2.70	1.48	2.41	3.32	1.36
3 月 Mar.	2.88	2.46	3.37	2.72	3.34	2.01	2.12	2.50	1.60	2.33	3.12	1.41
4 月 Apr.	2.83	3.31	2.29	2.67	3.46	1.77	2.11	2.45	1.64	2.41	2.70	2.08
5 月 May	3.11	3.17	3.05	2.98	3.14	2.78	2.74	3.21	2.11	2.88	3.99	1.59
6 月 June	3.64	3.24	4.11	3.50	3.90	3.02	3.50	3.31	3.76	3.70	3.99	3.35
7 月 July	3.31	3.32	3.30	3.18	3.74	2.52	3.19	2.90	3.59	3.33	3.27	3.40
8 月 Aug.	3.12	2.84	3.44	3.02	3.50	2.45	2.84	2.79	2.92	2.95	2.60	3.35
9 月 Sept.	2.94	3.68	2.07	2.79	2.99	2.54	2.57	2.72	2.38	2.77	2.71	2.83
1 0 月 Oct.	2.85	3.01	2.66	2.74	2.68	2.80	2.44	2.55	2.30	2.70	2.86	2.52
1 1 月 Nov.	2.80	2.52	3.13	2.65	2.76	2.51	2.20	2.28	2.09	2.41	2.59	2.20
1 2 月 Dec.	2.90	2.73	3.10	2.51	3.14	1.78	2.17	2.25	2.05	2.39	1.99	2.85
1 1 1 年平均 Ave., 2022	2.86	2.91	2.80	2.51	2.69	2.30	2.26	2.48	1.96	2.48	2.77	2.14
1 月 Jan.	2.93	2.44	3.48	2.50	2.67	2.30	2.17	2.57	1.62	2.33	2.51	2.12
2 月 Feb.	2.88	2.06	3.84	2.58	2.51	2.65	2.23	2.64	1.65	2.34	3.42	1.09
3 月 Mar.	2.91	1.33	4.74	2.54	2.59	2.48	2.23	2.90	1.33	2.39	3.27	1.36
4 月 Apr.	2.76	3.12	2.35	2.56	1.99	3.22	2.22	2.31	2.10	2.38	2.45	2.30
5 月 May	2.80	2.88	2.71	2.52	2.47	2.57	2.34	2.43	2.22	2.51	2.73	2.25
6 月 June	2.94	2.24	3.77	2.48	3.16	1.71	2.37	2.30	2.46	2.63	3.16	2.00
7 月 July	3.06	3.51	2.53	2.54	3.34	1.61	2.37	2.18	2.64	2.56	2.25	2.93
8 月 Aug.	3.04	4.04	1.85	2.53	3.44	1.48	2.31	2.27	2.38	2.50	2.17	2.89
9 月 Sept.	2.81	3.54	1.96	2.47	3.48	1.30	2.24	2.64	1.68	2.51	2.65	2.36
1 0 月 Oct.	2.78	3.00	2.51	2.48	2.73	2.18	2.26	2.63	1.76	2.61	3.07	2.07
1 1 月 Nov.	2.76	3.35	2.06	2.48	1.73	3.33	2.26	2.59	1.80	2.62	3.42	1.69
1 2 月 Dec.	2.65	3.52	1.65	2.44	2.12	2.79	2.16	2.35	1.91	2.41	2.20	2.66

TABLE 19. UNEMPLOYMENT RATES BY AGE, 1978 TO DATE (Cont.)

Unit : %

Years									65歲及以上 Years & over		
50~54歲 Years			55~59歲 Years			60~64歲 Years			合計 Total	男 Male	女 Female
小計 Total	男 Male	女 Female	小計 Total	男 Male	女 Female	小計 Total	男 Male	女 Female			
0.82	0.97	0.13	0.76	0.90	0.03	0.43	0.50	-	0.17	0.19	-
0.48	0.58	-	0.47	0.56	0.01	0.41	0.45	0.09	-	-	-
0.43	0.53	-	0.44	0.52	-	0.29	0.34	-	-	-	-
0.44	0.52	0.13	0.38	0.44	0.07	0.17	0.20	-	0.04	0.05	-
0.88	1.08	0.09	0.71	0.83	0.12	0.59	0.66	0.15	-	-	-
1.26	1.59	0.19	1.22	1.44	0.23	0.57	0.68	-	-	-	-
0.98	1.27	0.13	1.02	1.24	0.16	0.69	0.80	0.15	0.12	0.14	-
1.25	1.63	0.26	1.20	1.43	0.27	0.79	0.92	0.17	0.20	0.23	-
0.95	1.27	0.15	0.82	1.02	0.10	0.89	1.05	0.16	0.24	0.25	0.15
0.66	0.88	0.14	0.62	0.77	0.08	0.44	0.54	-	0.12	0.15	-
0.43	0.56	0.13	0.40	0.50	0.10	0.55	0.65	0.11	0.12	0.10	0.18
0.47	0.62	0.10	0.42	0.53	0.04	0.25	0.29	0.09	0.22	0.27	-
0.52	0.69	0.15	0.36	0.46	0.06	0.22	0.27	0.04	0.03	0.04	-
0.55	0.71	0.17	0.41	0.51	0.13	0.23	0.26	0.14	0.11	0.14	-
0.48	0.60	0.19	0.35	0.43	0.15	0.31	0.35	0.19	0.08	0.05	0.19
0.45	0.56	0.22	0.40	0.48	0.17	0.25	0.31	0.06	0.10	0.12	0.03
0.45	0.59	0.17	0.43	0.58	0.04	0.29	0.35	0.09	0.13	0.13	0.10
0.70	0.93	0.19	0.42	0.47	0.28	0.31	0.38	0.09	0.12	0.13	0.09
1.20	1.61	0.35	1.05	1.37	0.23	0.65	0.77	0.29	0.15	0.17	0.04
1.76	2.34	0.53	1.31	1.71	0.31	0.80	1.01	0.21	0.28	0.32	0.12
1.60	2.01	0.73	1.20	1.55	0.32	0.68	0.89	0.09	0.19	0.17	0.27
1.79	2.43	0.45	1.35	1.73	0.41	0.87	1.08	0.25	0.29	0.33	0.18
1.85	2.44	0.63	1.61	2.06	0.48	0.92	1.19	0.16	0.24	0.28	0.09
3.08	3.86	1.50	2.41	3.01	0.89	1.33	1.60	0.55	0.06	0.05	0.08
3.60	4.73	1.37	2.78	3.54	0.88	1.45	1.81	0.42	0.13	0.15	0.05
3.77	4.47	2.45	3.77	4.17	2.82	2.69	2.80	2.41	0.14	0.15	0.10
3.56	4.10	2.56	3.01	3.30	2.35	2.19	2.57	1.18	0.07	0.08	0.04
2.91	3.38	2.05	2.63	2.94	1.92	2.08	2.47	1.06	0.43	0.53	0.17
2.50	3.00	1.61	2.25	2.39	1.93	1.60	1.81	1.08	0.28	0.23	0.40
2.33	2.67	1.74	1.95	2.15	1.54	1.29	1.59	0.57	0.16	0.16	0.15
2.65	3.17	1.80	2.33	2.60	1.78	1.38	1.68	0.67	0.17	0.22	0.07
4.14	5.02	2.70	3.54	4.43	1.82	2.00	2.30	1.31	0.13	0.18	-
3.50	4.26	2.29	3.06	3.83	1.60	1.50	1.73	0.99	0.19	0.19	0.19
2.66	3.22	1.78	2.44	3.05	1.31	1.57	1.83	0.94	0.15	0.18	0.09
2.35	2.89	1.53	2.14	2.69	1.13	1.69	2.06	0.80	0.17	0.19	0.13
2.26	2.65	1.68	2.15	2.48	1.58	1.32	1.64	0.57	0.14	0.17	0.07
2.12	2.68	1.31	2.04	2.36	1.51	1.23	1.39	0.89	0.10	0.13	0.03
2.06	2.33	1.69	1.76	2.10	1.20	1.16	1.15	1.19	0.14	0.14	0.16
2.15	2.60	1.52	1.92	2.17	1.50	1.63	1.88	1.12	0.17	0.14	0.27
2.05	2.39	1.58	1.65	1.96	1.14	1.71	1.88	1.37	0.12	0.13	0.07
2.03	2.23	1.75	1.68	1.79	1.51	1.97	2.17	1.57	0.14	0.14	0.14
2.02	2.32	1.60	1.65	2.01	1.09	2.14	2.00	2.41	0.34	0.42	0.15
2.33	2.86	1.64	2.10	2.54	1.44	2.33	2.38	2.25	0.39	0.36	0.49
2.53	2.82	2.17	2.40	2.45	2.32	2.23	1.88	2.86	0.82	0.85	0.76
2.09	1.46	2.94	1.98	2.12	1.75	1.95	0.86	4.02	0.41	0.60	-
2.18	2.52	1.72	2.00	2.06	1.88	2.07	2.89	0.55	0.52	0.77	0.06
2.09	2.26	1.86	1.96	2.62	0.89	2.01	1.58	2.85	0.62	0.47	0.94
2.05	2.71	1.21	1.92	2.83	0.58	1.84	0.98	3.60	0.50	0.67	0.09
2.93	3.64	2.04	2.56	2.17	3.10	2.33	2.55	1.92	0.92	0.85	1.09
3.63	3.12	4.30	3.24	2.80	3.86	3.21	3.10	3.40	1.65	1.21	2.62
3.23	2.63	4.00	3.15	2.96	3.43	2.88	2.59	3.38	1.60	1.30	2.21
2.89	3.26	2.41	2.84	3.01	2.59	2.51	1.97	3.50	1.19	1.65	0.16
2.56	3.12	1.85	2.58	2.86	2.16	2.15	1.82	2.76	0.78	0.71	0.96
2.53	3.04	1.87	2.24	2.11	2.43	2.02	1.76	2.48	0.58	0.65	0.43
2.11	2.75	1.27	2.20	1.82	2.77	1.91	1.55	2.60	0.60	0.58	0.64
2.13	3.34	0.53	2.13	2.09	2.18	1.83	1.09	3.30	0.55	0.81	-
2.21	2.66	1.64	2.26	2.37	2.09	1.87	1.80	2.01	0.61	0.63	0.57
2.18	2.99	1.10	2.16	2.44	1.73	1.83	2.12	1.23	0.54	0.61	0.40
2.28	2.46	2.04	2.21	2.15	2.28	1.90	2.23	1.23	0.66	0.79	0.41
2.20	3.31	0.74	2.24	2.38	2.03	1.93	2.21	1.41	0.58	0.50	0.74
2.27	2.88	1.50	2.19	1.74	2.84	1.84	1.91	1.70	0.53	0.45	0.70
2.34	2.80	1.75	2.28	2.20	2.39	2.08	1.59	3.05	0.64	0.53	0.88
2.28	2.12	2.49	2.34	2.04	2.77	1.96	1.32	3.17	0.72	0.58	0.96
2.34	2.17	2.57	2.33	2.39	2.22	2.07	1.73	2.68	0.66	0.63	0.71
2.24	2.82	1.52	2.35	1.90	3.04	1.98	2.03	1.87	0.63	0.68	0.55
2.21	3.17	1.00	2.19	2.83	1.22	1.73	1.48	2.22	0.56	0.46	0.78
2.16	2.43	1.82	2.22	2.90	1.21	1.72	1.75	1.66	0.65	0.74	0.48
2.08	2.35	1.74	2.29	2.55	1.90	1.73	1.51	2.12	0.67	1.00	0.04
1.99	2.41	1.44	2.31	2.89	1.43	1.73	1.77	1.67	0.47	0.61	0.21

表 20 歷年失業者之教育程度

單位：千人

年 月 別 Year & month	總計 Total	男 Male	女 Female	國 中 及 以 下					
				合計 Total	男 Male	女 Female	國小及以下 Primary school & below		
							小計 Total	男 Male	女 Female
67年平均 Ave., 1978	106	67	39	48	34	15	23	17	6
68年平均 Ave., 1979	83	50	33	36	25	12	17	12	5
69年平均 Ave., 1980	82	49	33	32	23	9	14	10	3
70年平均 Ave., 1981	92	55	37	37	26	11	15	11	4
71年平均 Ave., 1982	149	96	53	66	50	16	30	24	6
72年平均 Ave., 1983	197	126	71	85	65	20	41	34	7
73年平均 Ave., 1984	183	116	67	72	54	18	34	27	7
74年平均 Ave., 1985	222	141	81	91	70	22	44	36	8
75年平均 Ave., 1986	212	136	75	82	64	17	36	30	6
76年平均 Ave., 1987	161	100	61	57	44	14	24	19	5
77年平均 Ave., 1988	139	87	52	48	37	11	19	14	5
78年平均 Ave., 1989	132	82	49	44	33	11	17	14	3
79年平均 Ave., 1990	140	88	52	45	34	11	16	12	4
80年平均 Ave., 1991	130	80	49	43	33	10	16	13	3
81年平均 Ave., 1992	132	81	52	40	30	11	13	10	3
82年平均 Ave., 1993	128	75	54	36	26	10	12	9	3
83年平均 Ave., 1994	142	84	58	43	32	11	15	11	4
84年平均 Ave., 1995	165	101	64	50	38	12	16	12	4
85年平均 Ave., 1996	242	154	88	81	66	15	31	25	6
86年平均 Ave., 1997	256	169	88	97	79	18	38	31	7
87年平均 Ave., 1998	257	169	88	88	71	17	33	27	6
88年平均 Ave., 1999	283	188	95	98	78	19	37	30	7
89年平均 Ave., 2000	293	197	95	101	82	19	36	29	7
90年平均 Ave., 2001	450	302	148	164	129	34	59	47	12
91年平均 Ave., 2002	515	348	167	172	141	31	62	50	11
92年平均 Ave., 2003	503	326	177	167	127	40	62	43	19
93年平均 Ave., 2004	454	288	166	134	101	33	48	33	14
94年平均 Ave., 2005	428	259	169	113	83	30	36	25	11
95年平均 Ave., 2006	411	245	166	92	68	24	29	20	9
96年平均 Ave., 2007	419	248	171	90	65	24	26	18	8
97年平均 Ave., 2008	450	271	179	100	75	25	29	20	9
98年平均 Ave., 2009	639	404	235	148	115	33	44	33	11
99年平均 Ave., 2010	577	362	215	120	94	26	32	25	7
100年平均 Ave., 2011	491	297	194	89	70	18	24	18	5
101年平均 Ave., 2012	481	286	195	83	67	16	21	16	5
102年平均 Ave., 2013	478	286	192	81	65	16	20	15	5
103年平均 Ave., 2014	457	275	182	70	58	12	16	13	3
104年平均 Ave., 2015	440	263	177	59	50	9	14	11	3
105年平均 Ave., 2016	460	274	185	64	52	12	17	12	5
106年平均 Ave., 2017	443	263	180	58	45	14	15	11	5
107年平均 Ave., 2018	440	257	184	58	45	14	16	11	5
108年平均 Ave., 2019	446	255	191	55	41	13	15	8	7
109年平均 Ave., 2020	460	260	200	51	37	14	11	7	5
110年平均 Ave., 2021	471	263	209	50	36	14	11	8	3
1 月 Jan.	438	249	189	44	33	11	8	8	-
2 月 Feb.	443	253	190	45	37	8	8	7	1
3 月 Mar.	439	250	189	44	33	10	8	5	3
4 月 Apr.	435	247	188	44	36	8	8	7	0
5 月 May	489	275	214	55	34	21	12	8	4
6 月 June	570	314	256	68	44	25	16	9	6
7 月 July	539	290	249	63	39	24	15	9	6
8 月 Aug.	505	276	229	55	41	14	13	10	3
9 月 Sept.	471	260	211	49	34	15	12	7	5
10 月 Oct.	456	249	207	45	32	13	10	9	1
11 月 Nov.	436	247	189	44	35	9	10	8	2
12 月 Dec.	433	244	189	42	36	6	9	7	2
111年平均 Ave., 2022	434	241	193	41	29	11	9	6	2
1 月 Jan.	430	242	188	42	32	10	9	8	1
2 月 Feb.	434	247	187	43	33	10	9	8	2
3 月 Mar.	435	242	193	42	31	11	9	5	4
4 月 Apr.	429	237	192	41	30	11	9	7	2
5 月 May	434	241	193	44	30	14	9	7	2
6 月 June	442	247	195	42	31	11	9	8	0
7 月 July	448	249	199	41	30	12	9	7	2
8 月 Aug.	449	248	201	40	28	12	9	5	4
9 月 Sept.	433	240	193	39	29	11	9	3	5
10 月 Oct.	431	236	195	40	27	12	9	3	5
11 月 Nov.	428	234	194	37	29	9	8	8	-
12 月 Dec.	418	233	185	37	24	13	8	5	2

註：99年(含)以前，「大學」係含「研究所」者。

TABLE 20. UNEMPLOYED PERSONS BY EDUCATIONAL ATTAINMENT, 1978 TO DATE

Unit : Thousand Persons

Junior high & below			高級中等 (高中、高職) Senior high school (regular & vocational)			大專及以上 Junior college & above		
國中 Junior high			合計	男	女	合計	男	女
小計 Total	男 Male	女 Female	Total	Male	Female	Total	Male	Female
25	17	8	40	21	19	17	12	6
19	13	7	33	17	17	13	8	5
18	13	5	34	17	17	16	9	6
22	14	7	38	19	19	17	10	7
36	26	10	58	31	27	25	15	10
43	31	13	78	41	37	34	20	14
38	27	11	76	41	35	35	21	14
48	34	14	90	47	43	41	25	16
45	34	11	91	48	43	39	24	16
34	25	9	72	39	33	31	16	15
29	22	7	62	34	28	29	17	12
27	20	8	60	32	28	27	17	11
29	22	7	64	36	28	31	19	13
28	21	7	57	31	26	29	16	13
27	20	7	59	33	26	34	18	16
24	17	7	55	30	25	37	19	18
28	21	7	59	32	27	40	21	19
33	25	8	69	38	31	46	25	21
50	41	9	96	55	41	65	34	32
59	48	11	97	57	40	62	32	30
54	44	10	102	63	40	67	35	31
61	49	12	111	71	40	74	39	35
65	53	12	117	75	41	75	40	35
105	82	23	182	115	67	104	58	46
110	90	20	215	137	79	128	71	57
105	84	21	207	130	77	129	68	60
86	68	18	184	114	69	136	72	64
76	58	19	171	101	70	144	75	69
63	48	15	166	97	69	154	80	73
63	47	16	166	98	68	164	84	79
71	54	17	166	100	66	184	96	88
104	82	22	234	149	86	256	140	116
88	70	18	212	134	78	245	134	111
65	52	13	178	109	69	224	118	107
62	51	11	162	100	62	236	118	117
61	50	12	157	99	58	240	122	117
54	45	9	146	96	51	240	122	118
45	39	6	147	96	52	234	118	117
47	39	8	150	94	55	246	128	117
43	34	9	143	94	49	241	124	118
42	34	8	138	91	47	244	121	123
40	33	7	135	87	48	256	127	129
40	31	9	136	85	51	273	137	136
39	28	11	142	87	54	280	139	141
36	25	11	127	81	46	268	136	132
37	30	7	130	89	41	268	127	141
36	28	8	127	84	43	268	132	136
36	28	8	125	74	51	266	137	129
44	27	17	150	99	52	283	142	142
53	35	18	179	114	64	323	155	167
49	30	18	172	103	70	303	148	155
42	31	11	155	89	66	295	146	148
37	27	9	139	82	58	283	144	139
35	23	12	134	70	64	277	147	130
34	27	7	130	77	53	262	135	127
33	29	4	129	84	44	263	124	139
32	23	9	123	75	48	271	137	134
33	24	9	126	85	40	262	124	138
34	25	9	126	81	45	265	133	132
33	26	7	123	72	51	270	139	131
32	24	9	124	73	50	264	133	131
35	23	12	125	70	55	266	141	124
33	22	11	126	74	51	275	142	133
33	23	10	126	72	53	281	147	134
31	23	8	124	79	46	285	141	144
31	25	6	119	79	39	276	132	143
31	24	7	118	71	47	273	137	136
29	21	9	118	67	50	273	138	135
30	19	11	117	69	48	264	140	124

Note : Before 2011, data of "University" contain "Graduate school".

表 20 歷年失業者之教育程度 (續)

TABLE 20. UNEMPLOYED PERSONS BY EDUCATIONAL ATTAINMENT, 1978 TO DATE (Cont.)

單位：千人

Unit : Thousand Persons

年 月 別 Year & month	大專及以上 Junior college & above								
	專科 Junior college			大學 University			研究所 Graduate school		
	小計 Total	男 Male	女 Female	小計 Total	男 Male	女 Female	小計 Total	男 Male	女 Female
67年平均 Ave., 1978	10	7	3	7	4	2	-	-	-
68年平均 Ave., 1979	8	5	3	5	3	2	-	-	-
69年平均 Ave., 1980	9	5	4	7	4	3	-	-	-
70年平均 Ave., 1981	10	6	4	7	4	2	-	-	-
71年平均 Ave., 1982	14	9	5	10	6	5	-	-	-
72年平均 Ave., 1983	21	12	8	14	8	6	-	-	-
73年平均 Ave., 1984	21	12	8	15	9	6	-	-	-
74年平均 Ave., 1985	25	15	10	16	9	7	-	-	-
75年平均 Ave., 1986	23	14	8	16	9	7	-	-	-
76年平均 Ave., 1987	19	10	9	12	6	6	-	-	-
77年平均 Ave., 1988	18	10	7	11	6	5	-	-	-
78年平均 Ave., 1989	17	10	6	11	6	5	-	-	-
79年平均 Ave., 1990	19	11	8	12	7	5	-	-	-
80年平均 Ave., 1991	18	10	8	11	6	5	-	-	-
81年平均 Ave., 1992	19	10	8	15	8	7	-	-	-
82年平均 Ave., 1993	22	12	10	15	7	8	-	-	-
83年平均 Ave., 1994	22	12	10	18	9	9	-	-	-
84年平均 Ave., 1995	26	14	11	21	11	10	-	-	-
85年平均 Ave., 1996	38	19	18	28	14	14	-	-	-
86年平均 Ave., 1997	37	19	18	25	13	12	-	-	-
87年平均 Ave., 1998	39	21	18	28	14	13	-	-	-
88年平均 Ave., 1999	45	23	21	29	16	14	-	-	-
89年平均 Ave., 2000	44	24	20	31	17	14	-	-	-
90年平均 Ave., 2001	64	36	28	40	22	18	-	-	-
91年平均 Ave., 2002	76	44	33	51	27	24	-	-	-
92年平均 Ave., 2003	73	41	33	55	28	28	-	-	-
93年平均 Ave., 2004	70	39	31	66	33	33	-	-	-
94年平均 Ave., 2005	68	37	30	77	38	39	-	-	-
95年平均 Ave., 2006	65	34	31	89	46	43	-	-	-
96年平均 Ave., 2007	61	34	28	102	51	52	-	-	-
97年平均 Ave., 2008	64	36	28	120	60	60	-	-	-
98年平均 Ave., 2009	92	56	37	163	84	79	-	-	-
99年平均 Ave., 2010	81	48	33	164	86	78	-	-	-
100年平均 Ave., 2011	64	39	25	140	67	73	20	12	8
101年平均 Ave., 2012	60	33	27	151	70	82	25	16	9
102年平均 Ave., 2013	58	32	26	157	76	81	25	14	11
103年平均 Ave., 2014	58	34	24	158	74	84	24	14	11
104年平均 Ave., 2015	51	30	21	158	74	84	25	14	12
105年平均 Ave., 2016	54	34	20	165	81	84	27	14	13
106年平均 Ave., 2017	51	32	20	164	78	86	26	14	12
107年平均 Ave., 2018	50	28	22	166	77	89	28	16	12
108年平均 Ave., 2019	50	30	20	176	82	94	29	15	15
109年平均 Ave., 2020	51	30	21	189	88	101	33	19	14
110年平均 Ave., 2021	51	27	24	197	95	102	32	17	15
1 月 Jan.	49	24	24	189	96	92	31	15	16
2 月 Feb.	48	27	20	190	82	108	31	18	13
3 月 Mar.	47	28	19	191	85	105	31	20	11
4 月 Apr.	47	29	17	189	93	95	31	14	17
5 月 May	53	35	18	197	88	109	34	18	16
6 月 June	65	33	32	222	106	115	36	16	20
7 月 July	58	27	31	211	103	108	35	18	17
8 月 Aug.	53	29	24	208	99	109	34	19	15
9 月 Sept.	51	29	21	199	100	100	33	15	18
10 月 Oct.	51	28	24	195	103	92	31	16	15
11 月 Nov.	46	21	25	187	97	90	29	17	12
12 月 Dec.	46	18	28	187	85	102	30	21	9
111年平均 Ave., 2022	46	25	20	194	94	100	31	18	13
1 月 Jan.	46	22	24	187	89	98	30	14	16
2 月 Feb.	46	18	28	189	98	91	30	17	14
3 月 Mar.	47	23	24	192	97	95	31	19	12
4 月 Apr.	45	23	23	189	91	97	30	19	11
5 月 May	46	24	22	189	98	91	31	19	11
6 月 June	48	24	23	196	100	96	32	18	13
7 月 July	47	28	19	202	97	105	32	22	10
8 月 Aug.	46	30	16	206	91	116	32	20	12
9 月 Sept.	44	29	15	199	86	113	32	17	15
10 月 Oct.	44	25	19	197	100	97	32	12	20
11 月 Nov.	45	26	19	195	95	100	33	17	16
12 月 Dec.	44	31	13	187	86	102	32	22	10

表 2 1 歷年教育程度別失業率

TABLE 21. UNEMPLOYMENT RATES BY EDUCATIONAL ATTAINMENT, 1978 TO DATE

單位：%

Unit：%

年 月 別 Year & month	總計 Total	男 Male	女 Female	國中及以下 Junior high & below					
				合計 Total	男 Male	女 Female	國小及以下 Primary school & below		
							小計 Total	男 Male	女 Female
6 7 年平均 Ave., 1978	1.67	1.57	1.86	1.03	1.07	0.94	0.64	0.70	0.53
6 8 年平均 Ave., 1979	1.27	1.15	1.53	0.77	0.78	0.74	0.48	0.52	0.39
6 9 年平均 Ave., 1980	1.23	1.11	1.47	0.68	0.74	0.57	0.40	0.46	0.29
7 0 年平均 Ave., 1981	1.36	1.21	1.65	0.81	0.84	0.75	0.46	0.52	0.35
7 1 年平均 Ave., 1982	2.14	2.08	2.25	1.42	1.60	1.07	0.91	1.09	0.56
7 2 年平均 Ave., 1983	2.71	2.68	2.76	1.78	2.09	1.19	1.23	1.60	0.59
7 3 年平均 Ave., 1984	2.45	2.44	2.46	1.50	1.76	1.02	1.02	1.30	0.55
7 4 年平均 Ave., 1985	2.91	2.90	2.92	1.91	2.27	1.25	1.33	1.77	0.62
7 5 年平均 Ave., 1986	2.66	2.75	2.53	1.68	2.11	0.95	1.12	1.52	0.49
7 6 年平均 Ave., 1987	1.97	1.96	1.97	1.19	1.45	0.75	0.74	0.97	0.39
7 7 年平均 Ave., 1988	1.69	1.70	1.68	1.02	1.23	0.67	0.62	0.77	0.40
7 8 年平均 Ave., 1989	1.57	1.57	1.56	0.96	1.13	0.65	0.58	0.76	0.30
7 9 年平均 Ave., 1990	1.67	1.68	1.64	1.01	1.19	0.69	0.58	0.72	0.37
8 0 年平均 Ave., 1991	1.51	1.50	1.53	0.97	1.14	0.64	0.56	0.75	0.27
8 1 年平均 Ave., 1992	1.51	1.47	1.57	0.90	1.04	0.66	0.49	0.61	0.32
8 2 年平均 Ave., 1993	1.45	1.36	1.59	0.84	0.94	0.67	0.47	0.58	0.30
8 3 年平均 Ave., 1994	1.56	1.51	1.65	1.00	1.16	0.70	0.60	0.75	0.38
8 4 年平均 Ave., 1995	1.79	1.79	1.80	1.18	1.39	0.80	0.69	0.87	0.43
8 5 年平均 Ave., 1996	2.60	2.72	2.42	2.02	2.57	1.05	1.40	1.94	0.64
8 6 年平均 Ave., 1997	2.72	2.94	2.37	2.45	3.14	1.25	1.77	2.48	0.77
8 7 年平均 Ave., 1998	2.69	2.93	2.33	2.28	2.88	1.22	1.65	2.28	0.77
8 8 年平均 Ave., 1999	2.92	3.23	2.46	2.64	3.32	1.44	1.99	2.77	0.93
8 9 年平均 Ave., 2000	2.99	3.36	2.44	2.80	3.55	1.47	2.05	2.86	0.94
9 0 年平均 Ave., 2001	4.57	5.16	3.71	4.71	5.81	2.74	3.56	4.91	1.69
9 1 年平均 Ave., 2002	5.17	5.91	4.10	5.14	6.57	2.59	3.87	5.49	1.67
9 2 年平均 Ave., 2003	4.99	5.51	4.25	5.17	6.19	3.38	4.10	5.00	2.91
9 3 年平均 Ave., 2004	4.44	4.83	3.89	4.31	5.11	2.91	3.35	4.10	2.36
9 4 年平均 Ave., 2005	4.13	4.31	3.88	3.76	4.33	2.75	2.71	3.26	1.96
9 5 年平均 Ave., 2006	3.91	4.05	3.71	3.21	3.74	2.26	2.31	2.83	1.63
9 6 年平均 Ave., 2007	3.91	4.05	3.72	3.22	3.71	2.38	2.26	2.74	1.64
9 7 年平均 Ave., 2008	4.14	4.39	3.83	3.76	4.40	2.63	2.66	3.28	1.86
9 8 年平均 Ave., 2009	5.85	6.53	4.96	5.84	7.09	3.64	4.35	5.70	2.56
9 9 年平均 Ave., 2010	5.21	5.80	4.45	4.83	5.95	2.85	3.27	4.42	1.76
1 0 0 年平均 Ave., 2011	4.39	4.71	3.96	3.69	4.51	2.17	2.52	3.40	1.31
1 0 1 年平均 Ave., 2012	4.24	4.49	3.92	3.52	4.33	1.96	2.32	3.04	1.29
1 0 2 年平均 Ave., 2013	4.18	4.47	3.80	3.53	4.23	2.13	2.29	2.90	1.37
1 0 3 年平均 Ave., 2014	3.96	4.27	3.56	3.20	3.85	1.80	2.04	2.65	1.07
1 0 4 年平均 Ave., 2015	3.78	4.05	3.44	2.77	3.35	1.40	1.84	2.31	1.04
1 0 5 年平均 Ave., 2016	3.92	4.19	3.57	3.09	3.57	1.99	2.31	2.65	1.71
1 0 6 年平均 Ave., 2017	3.76	4.00	3.45	2.90	3.33	2.04	2.20	2.50	1.71
1 0 7 年平均 Ave., 2018	3.71	3.89	3.48	2.96	3.35	2.12	2.39	2.55	2.13
1 0 8 年平均 Ave., 2019	3.73	3.85	3.58	2.87	3.05	2.42	2.30	1.94	3.01
1 0 9 年平均 Ave., 2020	3.85	3.92	3.76	2.85	3.07	2.38	1.99	1.86	2.22
1 1 0 年平均 Ave., 2021	3.95	3.98	3.92	2.97	3.31	2.33	2.03	2.41	1.43
1 月 Jan.	3.66	3.76	3.54	2.50	2.82	1.84	1.48	2.27	-
2 月 Feb.	3.70	3.81	3.57	2.59	3.18	1.42	1.54	2.04	0.70
3 月 Mar.	3.67	3.77	3.55	2.53	2.91	1.79	1.44	1.53	1.28
4 月 Apr.	3.64	3.73	3.53	2.52	3.16	1.32	1.41	2.19	0.05
5 月 May	4.11	4.18	4.03	3.23	3.10	3.46	2.25	2.43	1.95
6 月 June	4.80	4.78	4.83	4.09	4.07	4.13	3.04	3.01	3.07
7 月 July	4.53	4.40	4.69	3.80	3.64	4.07	2.89	2.90	2.88
8 月 Aug.	4.24	4.19	4.31	3.35	3.83	2.48	2.53	3.00	1.76
9 月 Sept.	3.96	3.95	3.97	3.00	3.25	2.55	2.31	2.12	2.59
1 0 月 Oct.	3.83	3.78	3.90	2.79	3.07	2.29	2.02	2.89	0.71
1 1 月 Nov.	3.66	3.74	3.56	2.68	3.38	1.47	1.84	2.58	0.79
1 2 月 Dec.	3.64	3.70	3.56	2.58	3.44	1.04	1.76	2.11	1.21
1 1 1 年平均 Ave., 2022	3.67	3.68	3.64	2.56	2.96	1.90	1.74	2.09	1.21
1 月 Jan.	3.61	3.67	3.55	2.59	3.06	1.71	1.81	2.52	0.61
2 月 Feb.	3.65	3.75	3.53	2.66	3.14	1.78	1.82	2.44	0.79
3 月 Mar.	3.66	3.68	3.64	2.58	3.00	1.87	1.73	1.67	1.82
4 月 Apr.	3.62	3.62	3.63	2.53	2.95	1.82	1.73	2.20	1.01
5 月 May	3.68	3.69	3.66	2.69	2.93	2.30	1.76	2.34	0.89
6 月 June	3.74	3.78	3.70	2.59	3.09	1.78	1.75	2.92	0.21
7 月 July	3.78	3.80	3.77	2.58	2.99	1.92	1.74	2.37	0.86
8 月 Aug.	3.79	3.78	3.80	2.56	2.91	2.00	1.75	1.67	1.87
9 月 Sept.	3.66	3.68	3.64	2.54	3.00	1.81	1.75	1.18	2.61
1 0 月 Oct.	3.64	3.62	3.67	2.57	2.89	2.06	1.77	1.16	2.63
1 1 月 Nov.	3.61	3.58	3.65	2.43	3.04	1.47	1.68	2.81	-
1 2 月 Dec.	3.52	3.56	3.48	2.41	2.53	2.22	1.59	1.81	1.25

註：9 9 年（含）以前，「大學」係含「研究所」者。

Note: Before 2011, data of "University" contain "Graduate school".

表 2 1 歷年教育程度別失業率(續)

單位：%

年 月 別 Year & month	國中及以下 Junior high & below			高級中等(高中、高職) Senior high school (regular & vocational)			大專及以上		
	國中 Junior high			合計	男	女	合計	男	女
	小計 Total	男 Male	女 Female	Total	Male	Female	Total	Male	Female
6 7 年平均 Ave., 1978	2.28	2.22	2.42	3.69	3.03	4.89	3.15	3.00	3.49
6 8 年平均 Ave., 1979	1.62	1.53	1.83	2.80	2.20	3.87	2.27	1.99	2.94
6 9 年平均 Ave., 1980	1.45	1.47	1.39	2.62	2.05	3.60	2.23	1.85	3.15
7 0 年平均 Ave., 1981	1.69	1.63	1.82	2.72	2.14	3.71	2.23	1.89	2.99
7 1 年平均 Ave., 1982	2.66	2.79	2.39	3.81	3.31	4.64	3.14	2.70	4.11
7 2 年平均 Ave., 1983	3.07	3.19	2.81	4.69	4.00	5.78	4.04	3.49	5.18
7 3 年平均 Ave., 1984	2.59	2.73	2.28	4.27	3.80	4.99	3.85	3.39	4.82
7 4 年平均 Ave., 1985	3.13	3.26	2.87	4.78	4.10	5.82	4.22	3.79	5.08
7 5 年平均 Ave., 1986	2.85	3.21	2.10	4.41	3.96	5.07	3.76	3.41	4.46
7 6 年平均 Ave., 1987	2.08	2.28	1.65	3.28	3.02	3.64	2.73	2.24	3.62
7 7 年平均 Ave., 1988	1.77	1.99	1.30	2.69	2.49	2.97	2.36	2.10	2.82
7 8 年平均 Ave., 1989	1.62	1.71	1.43	2.45	2.25	2.73	2.11	1.97	2.35
7 9 年平均 Ave., 1990	1.73	1.89	1.37	2.50	2.38	2.69	2.27	2.08	2.60
8 0 年平均 Ave., 1991	1.61	1.69	1.43	2.16	2.01	2.39	2.04	1.78	2.50
8 1 年平均 Ave., 1992	1.52	1.59	1.34	2.13	2.04	2.27	2.15	1.80	2.74
8 2 年平均 Ave., 1993	1.38	1.38	1.38	1.91	1.76	2.13	2.18	1.79	2.83
8 3 年平均 Ave., 1994	1.53	1.63	1.30	1.98	1.80	2.22	2.23	1.91	2.74
8 4 年平均 Ave., 1995	1.80	1.95	1.46	2.25	2.13	2.41	2.42	2.18	2.78
8 5 年平均 Ave., 1996	2.77	3.21	1.75	3.00	2.93	3.10	3.13	2.73	3.71
8 6 年平均 Ave., 1997	3.25	3.79	2.03	3.02	3.05	2.97	2.76	2.42	3.25
8 7 年平均 Ave., 1998	2.97	3.43	1.90	3.09	3.25	2.87	2.80	2.56	3.13
8 8 年平均 Ave., 1999	3.28	3.78	2.14	3.23	3.55	2.80	2.93	2.67	3.27
8 9 年平均 Ave., 2000	3.50	4.09	2.15	3.34	3.71	2.83	2.80	2.62	3.04
9 0 年平均 Ave., 2001	5.75	6.51	4.04	5.12	5.63	4.43	3.72	3.64	3.83
9 1 年平均 Ave., 2002	6.28	7.38	3.77	5.92	6.59	5.02	4.28	4.21	4.38
9 2 年平均 Ave., 2003	6.11	7.05	3.96	5.60	6.19	4.84	4.09	3.91	4.31
9 3 年平均 Ave., 2004	5.13	5.82	3.56	4.87	5.37	4.22	4.06	3.90	4.26
9 4 年平均 Ave., 2005	4.61	5.04	3.63	4.54	4.74	4.27	4.01	3.83	4.23
9 5 年平均 Ave., 2006	3.89	4.32	2.93	4.36	4.54	4.14	3.98	3.82	4.16
9 6 年平均 Ave., 2007	3.91	4.28	3.11	4.31	4.56	3.99	4.00	3.83	4.20
9 7 年平均 Ave., 2008	4.52	5.05	3.38	4.34	4.67	3.91	4.21	4.11	4.33
9 8 年平均 Ave., 2009	6.83	7.85	4.62	6.19	6.97	5.19	5.57	5.77	5.35
9 9 年平均 Ave., 2010	5.84	6.79	3.81	5.58	6.24	4.73	5.12	5.33	4.87
1 0 0 年平均 Ave., 2011	4.44	5.11	2.92	4.66	5.07	4.14	4.51	4.54	4.47
1 0 1 年平均 Ave., 2012	4.27	5.00	2.54	4.22	4.61	3.72	4.58	4.48	4.67
1 0 2 年平均 Ave., 2013	4.29	4.91	2.78	4.11	4.54	3.54	4.50	4.55	4.45
1 0 3 年平均 Ave., 2014	3.87	4.43	2.38	3.83	4.32	3.16	4.35	4.46	4.24
1 0 4 年平均 Ave., 2015	3.29	3.86	1.69	3.83	4.25	3.24	4.13	4.26	4.00
1 0 5 年平均 Ave., 2016	3.52	4.00	2.20	3.90	4.18	3.51	4.23	4.52	3.94
1 0 6 年平均 Ave., 2017	3.27	3.72	2.27	3.74	4.17	3.12	4.06	4.19	3.94
1 0 7 年平均 Ave., 2018	3.25	3.72	2.12	3.60	4.01	3.00	4.02	4.03	4.02
1 0 8 年平均 Ave., 2019	3.15	3.54	2.04	3.51	3.81	3.07	4.13	4.24	4.04
1 0 9 年平均 Ave., 2020	3.25	3.60	2.47	3.56	3.75	3.29	4.30	4.37	4.24
1 1 0 年平均 Ave., 2021	3.39	3.69	2.80	3.77	3.89	3.58	4.32	4.27	4.37
1 月 Jan.	2.96	3.06	2.74	3.35	3.58	3.01	4.16	4.23	4.10
2 月 Feb.	3.06	3.65	1.80	3.44	3.95	2.69	4.16	3.94	4.37
3 月 Mar.	3.02	3.47	2.06	3.37	3.73	2.83	4.16	4.10	4.21
4 月 Apr.	3.02	3.58	1.92	3.32	3.31	3.33	4.13	4.22	4.04
5 月 May	3.66	3.38	4.19	4.00	4.43	3.37	4.42	4.39	4.45
6 月 June	4.56	4.48	4.70	4.76	5.09	4.28	5.01	4.80	5.22
7 月 July	4.20	3.94	4.71	4.60	4.59	4.61	4.68	4.52	4.84
8 月 Aug.	3.73	4.19	2.84	4.15	4.01	4.37	4.52	4.43	4.60
9 月 Sept.	3.32	3.72	2.53	3.72	3.69	3.78	4.34	4.36	4.32
1 0 月 Oct.	3.15	3.15	3.15	3.58	3.15	4.20	4.24	4.42	4.04
1 1 月 Nov.	3.08	3.71	1.86	3.48	3.43	3.55	4.01	4.07	3.95
1 2 月 Dec.	2.97	4.02	0.95	3.44	3.78	2.94	4.01	3.72	4.31
1 1 1 年平均 Ave., 2022	2.94	3.34	2.24	3.34	3.41	3.23	4.11	4.07	4.16
1 月 Jan.	2.95	3.30	2.28	3.38	3.85	2.68	4.00	3.74	4.27
2 月 Feb.	3.04	3.45	2.27	3.39	3.68	2.95	4.05	3.98	4.12
3 月 Mar.	2.97	3.55	1.89	3.32	3.27	3.41	4.13	4.16	4.09
4 月 Apr.	2.89	3.27	2.22	3.35	3.33	3.38	4.05	4.01	4.09
5 月 May	3.11	3.18	2.99	3.39	3.19	3.70	4.09	4.26	3.90
6 月 June	2.97	3.16	2.63	3.42	3.40	3.46	4.21	4.23	4.19
7 月 July	2.96	3.25	2.46	3.42	3.32	3.58	4.28	4.34	4.21
8 月 Aug.	2.94	3.48	2.06	3.41	3.63	3.07	4.29	4.12	4.47
9 月 Sept.	2.91	3.80	1.41	3.26	3.69	2.64	4.14	3.86	4.44
1 0 月 Oct.	2.94	3.62	1.78	3.25	3.31	3.15	4.10	4.01	4.20
1 1 月 Nov.	2.77	3.14	2.17	3.23	3.10	3.43	4.09	4.03	4.15
1 2 月 Dec.	2.78	2.85	2.67	3.22	3.19	3.27	3.94	4.08	3.80

TABLE 21. UNEMPLOYMENT RATES BY EDUCATIONAL ATTAINMENT, 1978 TO DATE (Cont.)

Unit : %

Junior college & above								
專科 Junior college			大學 University			研究所 Graduate school		
小計 Total	男 Male	女 Female	小計 Total	男 Male	女 Female	小計 Total	男 Male	女 Female
3.75	3.90	3.45	2.54	2.19	3.56	-	-	-
2.66	2.46	3.08	1.86	1.55	2.76	-	-	-
2.51	2.21	3.14	1.93	1.51	3.17	-	-	-
2.57	2.21	3.26	1.86	1.58	2.62	-	-	-
3.46	3.29	3.80	2.78	2.12	4.56	-	-	-
4.60	4.25	5.22	3.42	2.74	5.13	-	-	-
4.20	3.93	4.67	3.46	2.82	5.02	-	-	-
4.68	4.49	5.02	3.65	3.01	5.17	-	-	-
3.99	3.93	4.10	3.49	2.82	4.97	-	-	-
2.96	2.58	3.58	2.44	1.85	3.67	-	-	-
2.60	2.46	2.82	2.06	1.68	2.84	-	-	-
2.31	2.33	2.27	1.85	1.56	2.47	-	-	-
2.46	2.34	2.65	2.03	1.78	2.52	-	-	-
2.23	2.05	2.52	1.80	1.45	2.47	-	-	-
2.05	1.83	2.41	2.28	1.77	3.24	-	-	-
2.25	1.95	2.73	2.07	1.57	2.97	-	-	-
2.12	1.87	2.50	2.38	1.95	3.11	-	-	-
2.35	2.22	2.52	2.52	2.12	3.16	-	-	-
3.14	2.80	3.60	3.13	2.65	3.87	-	-	-
2.85	2.49	3.36	2.63	2.32	3.10	-	-	-
2.90	2.75	3.10	2.67	2.33	3.17	-	-	-
3.10	2.88	3.40	2.69	2.42	3.09	-	-	-
2.90	2.76	3.07	2.67	2.44	3.01	-	-	-
4.03	4.08	3.96	3.32	3.08	3.66	-	-	-
4.60	4.78	4.37	3.89	3.54	4.38	-	-	-
4.32	4.39	4.22	3.82	3.36	4.42	-	-	-
4.02	4.11	3.90	4.11	3.68	4.66	-	-	-
3.78	3.86	3.69	4.23	3.79	4.78	-	-	-
3.55	3.47	3.65	4.36	4.14	4.62	-	-	-
3.36	3.41	3.31	4.51	4.16	4.93	-	-	-
3.44	3.64	3.21	4.78	4.45	5.15	-	-	-
4.96	5.60	4.23	5.98	5.89	6.09	-	-	-
4.33	4.80	3.79	5.62	5.69	5.55	-	-	-
3.40	3.85	2.88	5.79	5.79	5.79	2.97	2.79	3.28
3.18	3.28	3.06	5.90	5.78	6.00	3.49	3.65	3.25
3.11	3.24	2.96	5.81	6.10	5.56	3.29	3.14	3.49
3.09	3.35	2.79	5.58	5.82	5.38	2.97	3.10	2.82
2.75	2.95	2.51	5.34	5.70	5.05	2.94	3.01	2.86
2.91	3.33	2.40	5.38	5.93	4.95	3.00	3.00	2.99
2.77	3.16	2.31	5.19	5.37	5.04	2.82	2.86	2.78
2.70	2.81	2.56	5.12	5.23	5.03	2.91	3.01	2.79
2.69	2.94	2.39	5.30	5.62	5.06	2.93	2.87	3.00
2.78	2.99	2.52	5.48	5.62	5.36	3.10	3.35	2.82
2.83	2.77	2.90	5.49	5.68	5.32	2.93	2.83	3.07
2.67	2.44	2.93	5.33	5.91	4.84	2.86	2.58	3.19
2.61	2.75	2.45	5.35	5.04	5.62	2.84	2.97	2.68
2.57	2.74	2.37	5.37	5.22	5.50	2.84	3.33	2.25
2.58	2.92	2.16	5.31	5.67	5.00	2.85	2.41	3.38
2.93	3.54	2.18	5.56	5.37	5.73	3.15	3.09	3.23
3.59	3.34	3.89	6.23	6.43	6.05	3.37	2.71	4.19
3.22	2.78	3.75	5.86	6.16	5.60	3.18	2.87	3.60
2.94	2.92	2.97	5.73	5.80	5.67	3.07	3.04	3.11
2.85	3.02	2.65	5.47	5.79	5.19	3.00	2.48	3.65
2.87	2.83	2.91	5.35	6.00	4.77	2.79	2.60	3.04
2.56	2.12	3.09	5.14	5.72	4.64	2.63	2.66	2.59
2.57	1.86	3.44	5.13	4.98	5.25	2.65	3.21	1.91
2.61	2.65	2.55	5.24	5.31	5.17	2.77	2.78	2.76
2.55	2.22	2.95	5.12	5.21	5.05	2.66	2.13	3.36
2.57	1.83	3.48	5.18	5.73	4.70	2.70	2.58	2.86
2.64	2.35	3.01	5.25	5.61	4.93	2.81	3.02	2.52
2.59	2.33	2.91	5.17	5.32	5.04	2.68	3.05	2.21
2.63	2.52	2.78	5.19	5.67	4.76	2.75	3.07	2.34
2.73	2.55	2.95	5.34	5.65	5.05	2.81	2.82	2.79
2.70	2.97	2.38	5.48	5.46	5.49	2.80	3.31	2.07
2.66	3.18	2.03	5.50	5.02	5.95	2.81	3.04	2.48
2.54	3.04	1.94	5.29	4.74	5.80	2.80	2.61	3.05
2.54	2.70	2.36	5.22	5.47	4.98	2.79	1.84	4.06
2.58	2.83	2.30	5.16	5.20	5.13	2.84	2.51	3.30
2.54	3.39	1.57	4.94	4.72	5.15	2.79	3.30	2.07

表 2 2 歷年失業者之平均失業週數—按性別、年齡、教育程度與類別分

單位：週

年 月 別 Year & month	總計 Total	男 Male	女 Female	年 齡 Age			
				1 5 ~ 2 4 歲	2 5 ~ 4 4 歲	4 5 ~ 6 4 歲	6 5 歲及以上
				Years	Years	Years	Years & over
6 7 年平均 Ave., 1978	17.28	16.45	18.71	15.82	18.08	25.96	39.10
6 8 年平均 Ave., 1979	15.34	14.93	15.95	13.67	16.72	26.96	-
6 9 年平均 Ave., 1980	14.84	13.88	16.29	13.62	16.38	21.70	-
7 0 年平均 Ave., 1981	13.70	12.45	15.53	13.02	14.02	19.91	1.00
7 1 年平均 Ave., 1982	15.83	15.32	16.75	14.61	17.51	19.36	-
7 2 年平均 Ave., 1983	17.94	17.14	19.36	16.82	19.02	21.27	-
7 3 年平均 Ave., 1984	19.02	18.46	19.98	16.45	21.49	26.57	41.20
7 4 年平均 Ave., 1985	19.15	18.41	20.42	16.87	21.04	25.96	5.39
7 5 年平均 Ave., 1986	20.70	19.75	22.41	17.77	23.78	26.10	33.29
7 6 年平均 Ave., 1987	18.97	18.23	20.18	16.28	22.04	25.26	4.54
7 7 年平均 Ave., 1988	17.31	16.87	18.03	14.87	20.15	21.37	10.02
7 8 年平均 Ave., 1989	15.20	15.74	14.29	12.84	17.35	20.93	32.75
7 9 年平均 Ave., 1990	14.82	15.26	14.06	12.45	16.32	24.16	5.41
8 0 年平均 Ave., 1991	15.13	15.29	14.86	12.49	17.29	20.58	15.15
8 1 年平均 Ave., 1992	15.52	15.45	15.63	12.67	18.64	16.25	7.65
8 2 年平均 Ave., 1993	15.15	15.30	14.95	11.89	17.75	21.70	9.55
8 3 年平均 Ave., 1994	15.68	15.66	15.71	13.18	17.72	18.27	8.85
8 4 年平均 Ave., 1995	17.20	17.07	17.40	13.87	19.51	20.68	11.17
8 5 年平均 Ave., 1996	20.45	20.81	19.82	15.87	22.53	26.25	19.13
8 6 年平均 Ave., 1997	21.36	21.81	20.49	16.99	22.80	27.35	5.75
8 7 年平均 Ave., 1998	21.79	22.57	20.30	17.04	23.58	27.94	13.46
8 8 年平均 Ave., 1999	22.52	23.26	21.04	17.11	24.21	29.18	7.81
8 9 年平均 Ave., 2000	23.70	24.58	21.86	18.27	24.94	31.09	9.87
9 0 年平均 Ave., 2001	26.13	27.09	24.18	19.89	27.72	31.75	3.33
9 1 年平均 Ave., 2002	30.26	31.92	26.79	22.64	31.88	37.41	17.38
9 2 年平均 Ave., 2003	30.54	32.76	26.47	23.27	32.12	35.58	8.78
9 3 年平均 Ave., 2004	29.40	31.42	25.89	21.06	31.31	35.16	10.61
9 4 年平均 Ave., 2005	27.59	29.14	25.21	20.36	29.13	32.90	19.13
9 5 年平均 Ave., 2006	24.28	25.65	22.25	17.75	25.46	29.77	14.79
9 6 年平均 Ave., 2007	24.24	25.45	22.48	17.72	25.82	28.21	23.03
9 7 年平均 Ave., 2008	25.25	25.90	24.27	19.32	27.07	27.55	7.35
9 8 年平均 Ave., 2009	27.49	27.98	26.66	23.03	28.52	28.86	8.16
9 9 年平均 Ave., 2010	29.68	30.68	28.00	21.26	31.52	32.46	14.80
1 0 0 年平均 Ave., 2011	27.67	28.45	26.49	19.75	29.88	30.11	9.20
1 0 1 年平均 Ave., 2012	26.04	26.87	24.83	17.99	28.75	27.88	13.57
1 0 2 年平均 Ave., 2013	26.18	26.17	26.19	18.69	29.21	27.08	5.28
1 0 3 年平均 Ave., 2014	25.89	26.61	24.81	19.17	28.44	27.03	10.18
1 0 4 年平均 Ave., 2015	24.95	25.74	23.77	18.11	27.41	26.68	7.23
1 0 5 年平均 Ave., 2016	25.07	24.85	25.40	19.91	27.01	26.08	5.07
1 0 6 年平均 Ave., 2017	24.22	24.87	23.26	19.92	25.47	26.32	12.37
1 0 7 年平均 Ave., 2018	22.82	23.37	22.06	20.20	23.57	24.11	28.54
1 0 8 年平均 Ave., 2019	22.88	22.25	23.72	19.04	24.14	24.68	15.90
1 0 9 年平均 Ave., 2020	22.63	23.38	21.66	18.68	23.99	23.81	12.56
1 1 0 年平均 Ave., 2021	20.24	20.67	19.70	16.99	22.32	19.30	9.23
1 月 Jan.	22.23	22.44	21.96	21.13	22.99	21.99	1.07
2 月 Feb.	22.36	21.62	23.34	22.26	23.46	19.95	17.26
3 月 Mar.	22.72	23.13	22.19	20.48	24.36	21.12	29.40
4 月 Apr.	23.16	24.41	21.52	20.21	24.10	24.45	7.26
5 月 May	20.95	21.26	20.56	19.45	21.71	21.23	3.92
6 月 June	16.51	18.22	14.41	13.67	18.93	14.70	4.30
7 月 July	18.28	19.32	17.07	14.29	22.40	14.56	8.01
8 月 Aug.	19.21	18.91	19.58	13.00	22.83	18.06	13.29
9 月 Sept.	18.81	20.25	17.02	13.62	20.85	19.74	13.93
1 0 月 Oct.	19.89	21.30	18.20	14.28	22.01	21.24	3.48
1 1 月 Nov.	20.42	19.16	22.07	16.56	22.73	19.62	6.60
1 2 月 Dec.	20.11	19.03	21.50	16.10	22.25	19.76	7.42
1 1 1 年平均 Ave., 2022	21.25	21.15	21.38	17.63	22.32	22.90	8.25
1 月 Jan.	21.72	19.92	24.02	19.36	23.26	21.11	1.71
2 月 Feb.	21.89	21.12	22.90	22.35	22.02	21.54	3.82
3 月 Mar.	21.02	22.79	18.79	19.34	20.77	23.64	6.09
4 月 Apr.	20.40	20.36	20.45	19.08	21.46	19.78	3.14
5 月 May	20.82	22.60	18.60	18.61	21.49	21.88	6.49
6 月 June	20.41	21.61	18.89	14.68	21.62	23.82	8.12
7 月 July	20.37	19.88	20.98	13.88	21.89	23.90	10.93
8 月 Aug.	20.97	22.40	19.21	15.64	21.47	25.58	17.00
9 月 Sept.	21.95	23.05	20.58	17.16	23.26	24.13	20.36
1 0 月 Oct.	21.53	20.41	22.88	15.23	24.59	21.53	7.59
1 1 月 Nov.	21.68	20.30	23.34	18.80	22.52	23.05	6.79
1 2 月 Dec.	22.38	19.24	26.32	17.58	23.58	24.66	5.67

TABLE 22. AVERAGE WEEKS OF UNEMPLOYMENT BY SEX, AGE, EDUCATIONAL ATTAINMENT AND TYPE,
1978 TO DATE

Unit : Weeks

教育程度 Educational attainment			失業者類別 Unemployed persons by type	
國中及以下 Junior high & below	高級中等(高中、高職) Senior high school (regular & vocational)	大專及以上 Junior college & above	初次尋職者 New jobseekers	非初次尋職者 Experienced jobseekers
15.62	18.90	18.19	18.46	15.80
14.58	15.82	16.20	15.69	14.92
13.96	14.93	16.44	15.24	14.38
12.81	14.26	14.41	13.79	13.61
14.35	16.08	19.24	16.69	15.24
16.47	18.66	19.94	19.68	16.93
16.81	20.38	20.56	19.90	18.47
17.59	19.83	21.14	20.72	18.35
18.61	20.95	24.49	22.12	19.95
16.40	19.16	23.31	21.57	17.51
16.34	16.88	19.84	18.10	16.85
15.28	14.84	15.86	14.98	15.32
15.02	14.29	15.59	14.59	14.93
15.35	14.37	16.27	14.47	15.45
14.24	15.17	17.67	17.53	14.46
14.72	14.40	16.69	13.76	15.81
15.19	15.01	17.21	16.12	15.49
15.98	16.11	20.14	17.87	16.93
19.72	19.90	22.17	21.41	20.16
20.87	21.17	22.41	21.87	21.21
22.55	21.36	21.46	21.22	21.96
23.82	21.71	22.01	22.02	22.65
23.99	23.51	23.60	23.16	23.83
28.22	25.23	24.43	26.20	26.12
33.54	29.34	27.39	28.23	30.64
32.43	30.09	28.83	28.95	30.86
31.13	29.71	27.28	27.01	29.95
29.67	27.38	26.20	26.89	27.75
25.97	23.63	23.97	23.23	24.54
25.39	24.54	23.31	22.97	24.57
25.22	25.90	24.68	25.62	25.16
26.74	28.07	27.40	30.55	26.91
28.39	30.78	29.37	29.84	29.65
27.90	27.15	28.00	27.32	27.76
24.40	25.15	27.23	28.49	25.35
23.99	24.85	27.79	27.74	25.70
23.65	25.43	26.83	27.46	25.43
23.58	24.73	25.43	26.55	24.48
20.95	26.16	25.48	26.88	24.51
21.91	24.10	24.85	26.01	23.67
20.22	23.57	23.02	25.86	21.88
23.04	22.95	22.81	25.38	22.09
19.89	22.78	23.07	23.20	22.47
15.62	17.95	22.22	23.38	19.45
16.87	20.85	23.76	26.24	21.08
18.09	19.15	24.63	25.40	21.52
17.13	21.23	24.35	26.01	21.83
19.23	21.79	24.45	27.93	21.90
14.84	15.44	25.07	31.23	18.75
10.46	12.82	19.83	22.36	15.33
12.10	18.66	19.36	18.36	18.26
16.12	19.31	19.74	17.85	19.57
13.84	16.18	20.94	19.85	18.53
18.38	17.19	21.43	20.61	19.70
17.61	16.59	22.79	23.28	19.68
17.50	18.44	21.34	23.22	19.29
16.12	19.31	22.90	22.44	20.92
16.36	19.83	23.48	26.60	20.39
14.15	18.12	24.92	28.92	20.05
16.73	19.13	22.54	22.27	20.68
12.91	17.53	22.91	21.65	20.07
12.82	19.67	22.68	23.98	20.03
17.89	18.63	21.60	20.24	20.45
20.20	19.56	20.76	16.85	21.40
16.50	20.88	21.64	20.21	21.21
18.32	21.98	22.46	20.83	22.28
16.00	18.15	23.79	20.13	21.93
17.59	18.94	23.42	23.80	21.07
14.29	19.35	24.86	25.11	21.58

表 2 3 歷年失業者按失業週數分

單位：千人

年 月 別 Year & month	總計 Total	失業期間	
		1 ~ 2 週 Weeks	3 ~ 4 週 Weeks
6 7 年平均 Ave., 1978	106	15	16
6 8 年平均 Ave., 1979	83	10	14
6 9 年平均 Ave., 1980	82	10	14
7 0 年平均 Ave., 1981	92	12	17
7 1 年平均 Ave., 1982	149	19	24
7 2 年平均 Ave., 1983	197	24	30
7 3 年平均 Ave., 1984	183	24	30
7 4 年平均 Ave., 1985	222	26	38
7 5 年平均 Ave., 1986	212	27	32
7 6 年平均 Ave., 1987	161	24	26
7 7 年平均 Ave., 1988	139	21	22
7 8 年平均 Ave., 1989	132	22	23
7 9 年平均 Ave., 1990	140	22	26
8 0 年平均 Ave., 1991	130	18	25
8 1 年平均 Ave., 1992	132	21	25
8 2 年平均 Ave., 1993	128	19	24
8 3 年平均 Ave., 1994	142	23	26
8 4 年平均 Ave., 1995	165	24	29
8 5 年平均 Ave., 1996	242	26	38
8 6 年平均 Ave., 1997	256	31	38
8 7 年平均 Ave., 1998	257	29	35
8 8 年平均 Ave., 1999	283	28	39
8 9 年平均 Ave., 2000	293	32	34
9 0 年平均 Ave., 2001	450	39	49
9 1 年平均 Ave., 2002	515	35	49
9 2 年平均 Ave., 2003	503	39	45
9 3 年平均 Ave., 2004	454	38	48
9 4 年平均 Ave., 2005	428	38	46
9 5 年平均 Ave., 2006	411	39	46
9 6 年平均 Ave., 2007	419	33	48
9 7 年平均 Ave., 2008	450	39	47
9 8 年平均 Ave., 2009	639	40	51
9 9 年平均 Ave., 2010	577	40	48
1 0 0 年平均 Ave., 2011	491	41	50
1 0 1 年平均 Ave., 2012	481	46	53
1 0 2 年平均 Ave., 2013	478	45	50
1 0 3 年平均 Ave., 2014	457	48	49
1 0 4 年平均 Ave., 2015	440	45	49
1 0 5 年平均 Ave., 2016	460	57	53
1 0 6 年平均 Ave., 2017	443	51	43
1 0 7 年平均 Ave., 2018	440	52	50
1 0 8 年平均 Ave., 2019	446	55	46
1 0 9 年平均 Ave., 2020	460	42	53
1 1 0 年平均 Ave., 2021	471	41	62
1 月 Jan.	438	49	40
2 月 Feb.	443	67	42
3 月 Mar.	439	34	66
4 月 Apr.	435	38	49
5 月 May	489	79	85
6 月 June	570	55	171
7 月 July	539	38	65
8 月 Aug.	505	30	42
9 月 Sept.	471	23	39
1 0 月 Oct.	456	31	63
1 1 月 Nov.	436	25	41
1 2 月 Dec.	433	29	42
1 1 1 年平均 Ave., 2022	434	45	46
1 月 Jan.	430	37	34
2 月 Feb.	434	49	45
3 月 Mar.	435	40	49
4 月 Apr.	429	47	45
5 月 May	434	35	56
6 月 June	442	88	42
7 月 July	448	53	67
8 月 Aug.	449	47	63
9 月 Sept.	433	38	38
1 0 月 Oct.	431	47	47
1 1 月 Nov.	428	25	27
1 2 月 Dec.	418	30	38

TABLE 23. UNEMPLOYED PERSONS BY DURATION OF UNEMPLOYMENT, 1978 TO DATE

Duration of unemployment				Unit : Thousand Persons	
5 ~ 13 週	14 ~ 26 週	27 ~ 52 週	53 週及以上	平均失業週數	
Weeks	Weeks	Weeks	Weeks & over	(週)	Average weeks of unemployment
35	19	13	7		17.28
31	15	8	4		15.34
30	15	8	4		14.84
35	16	8	4		13.70
51	30	17	8		15.83
63	39	27	14		17.94
57	31	24	17		19.02
68	41	29	20		19.15
62	37	32	22		20.70
50	27	19	16		18.97
46	23	16	11		17.31
43	22	14	7		15.20
50	22	13	8		14.82
46	20	13	8		15.13
46	19	12	8		15.52
45	21	13	7		15.15
47	22	15	9		15.68
54	27	20	12		17.20
74	46	35	24		20.45
75	47	37	29		21.36
77	49	37	29		21.79
82	55	45	34		22.52
80	58	50	39		23.70
115	95	87	65		26.13
118	106	108	100		30.26
115	103	97	105		30.54
110	89	83	87		29.40
112	82	76	74		27.59
119	82	70	56		24.28
126	81	72	58		24.24
125	90	83	66		25.25
153	145	148	101		27.49
136	113	136	105		29.68
123	89	107	80		27.67
129	89	88	77		26.04
128	85	94	75		26.18
126	74	84	75		25.89
121	79	76	69		24.95
122	72	88	69		25.07
131	74	81	63		24.22
133	73	70	61		22.82
132	69	80	63		22.88
130	94	86	55		22.63
149	93	75	50		20.24
104	105	87	53		22.23
107	83	92	51		22.36
113	83	88	55		22.72
126	75	88	59		23.16
132	70	65	58		20.95
187	68	48	41		16.51
234	95	57	49		18.28
224	90	71	48		19.21
184	112	69	44		18.81
121	106	81	53		19.89
137	105	78	50		20.42
124	119	76	43		20.11
130	84	72	58		21.25
109	106	90	54		21.72
107	83	95	55		21.89
130	81	80	55		21.02
139	68	78	52		20.40
147	74	62	60		20.82
103	87	66	56		20.41
136	68	71	53		20.37
151	76	48	64		20.97
149	85	62	62		21.95
128	82	65	62		21.53
144	108	69	55		21.68
121	86	80	62		22.38

表 2 4 歷年非勞動力之未參與勞動原因

TABLE 24. PERSONS NOT IN LABOR FORCE BY REASON FOR NOT IN LABOR FORCE,
1978 TO DATE

年 月 別	總 計	想工作而未找 工作且隨時 可以開始工作	求學及準備升學	料 理 家 務	高齡、身心障礙	其 他
Year & month	Total	Intend & be available to work but not seeking	Attend school or rebrush to take entrance exams	Housekeeping	Old age or disable	Others
6 7 年平均 Ave., 1978	4 448	67	1 150	2 372	637	222
6 8 年平均 Ave., 1979	4 577	62	1 207	2 432	668	208
6 9 年平均 Ave., 1980	4 749	55	1 269	2 473	708	244
7 0 年平均 Ave., 1981	4 934	60	1 303	2 575	756	241
7 1 年平均 Ave., 1982	5 054	68	1 337	2 587	782	280
7 2 年平均 Ave., 1983	4 996	77	1 337	2 482	805	296
7 3 年平均 Ave., 1984	5 052	77	1 383	2 452	842	298
7 4 年平均 Ave., 1985	5 210	86	1 426	2 491	885	322
7 5 年平均 Ave., 1986	5 216	90	1 448	2 418	914	346
7 6 年平均 Ave., 1987	5 248	80	1 488	2 391	953	336
7 7 年平均 Ave., 1988	5 449	75	1 561	2 460	1 015	338
7 8 年平均 Ave., 1989	5 565	75	1 588	2 513	1 051	338
7 9 年平均 Ave., 1990	5 795	85	1 662	2 597	1 100	351
8 0 年平均 Ave., 1991	5 927	85	1 721	2 636	1 155	329
8 1 年平均 Ave., 1992	6 006	68	1 778	2 606	1 220	335
8 2 年平均 Ave., 1993	6 213	84	1 890	2 596	1 304	338
8 3 年平均 Ave., 1994	6 321	86	1 909	2 611	1 368	347
8 4 年平均 Ave., 1995	6 478	107	1 951	2 624	1 438	357
8 5 年平均 Ave., 1996	6 621	119	2 003	2 595	1 527	376
8 6 年平均 Ave., 1997	6 738	107	2 059	2 607	1 592	373
8 7 年平均 Ave., 1998	6 902	115	2 089	2 642	1 656	399
8 8 年平均 Ave., 1999	7 020	142	2 090	2 639	1 704	444
8 9 年平均 Ave., 2000	7 178	147	2 129	2 673	1 766	463
9 0 年平均 Ave., 2001	7 347	201	2 156	2 673	1 831	486
9 1 年平均 Ave., 2002	7 417	225	2 139	2 672	1 865	517
9 2 年平均 Ave., 2003	7 495	229	2 154	2 634	1 921	558
9 3 年平均 Ave., 2004	7 520	230	2 147	2 567	1 994	580
9 4 年平均 Ave., 2005	7 578	209	2 155	2 523	2 075	616
9 5 年平均 Ave., 2006	7 644	198	2 190	2 445	2 121	691
9 6 年平均 Ave., 2007	7 679	191	2 187	2 386	2 146	769
9 7 年平均 Ave., 2008	7 770	168	2 178	2 376	2 211	838
9 8 年平均 Ave., 2009	7 937	177	2 197	2 366	2 305	893
9 9 年平均 Ave., 2010	7 992	161	2 167	2 364	2 350	950
1 0 0 年平均 Ave., 2011	8 053	152	2 168	2 395	2 369	969
1 0 1 年平均 Ave., 2012	8 096	150	2 159	2 406	2 405	975
1 0 2 年平均 Ave., 2013	8 142	152	2 125	2 428	2 442	995
1 0 3 年平均 Ave., 2014	8 170	144	2 089	2 490	2 434	1 013
1 0 4 年平均 Ave., 2015	8 204	147	2 063	2 516	2 462	1 016
1 0 5 年平均 Ave., 2016	8 235	149	2 044	2 548	2 480	1 015
1 0 6 年平均 Ave., 2017	8 254	151	2 027	2 574	2 488	1 013
1 0 7 年平均 Ave., 2018	8 254	151	2 011	2 588	2 496	1 008
1 0 8 年平均 Ave., 2019	8 243	150	1 968	2 594	2 524	1 008
1 0 9 年平均 Ave., 2020	8 267	158	1 860	2 593	2 637	1 019
1 1 0 年平均 Ave., 2021	8 274	159	1 778	2 588	2 741	1 009
1 月 Jan.	8 267	159	1 806	2 586	2 698	1 017
2 月 Feb.	8 272	160	1 802	2 587	2 708	1 014
3 月 Mar.	8 263	154	1 803	2 583	2 712	1 010
4 月 Apr.	8 260	152	1 799	2 578	2 721	1 008
5 月 May	8 322	160	1 810	2 604	2 732	1 014
6 月 June	8 330	171	1 801	2 606	2 738	1 012
7 月 July	8 289	172	1 772	2 592	2 744	1 007
8 月 Aug.	8 278	166	1 743	2 595	2 756	1 016
9 月 Sept.	8 285	156	1 755	2 592	2 766	1 014
1 0 月 Oct.	8 263	152	1 751	2 582	2 769	1 008
1 1 月 Nov.	8 240	151	1 747	2 570	2 772	1 000
1 2 月 Dec.	8 225	152	1 742	2 571	2 773	987
1 1 1 年平均 Ave., 2022	8 175	147	1 692	2 551	2 819	966
1 月 Jan.	8 214	150	1 740	2 566	2 778	981
2 月 Feb.	8 206	150	1 734	2 566	2 782	975
3 月 Mar.	8 188	149	1 716	2 555	2 796	972
4 月 Apr.	8 176	149	1 711	2 548	2 800	968
5 月 May	8 187	146	1 715	2 547	2 809	970
6 月 June	8 168	148	1 702	2 541	2 814	963
7 月 July	8 137	149	1 674	2 542	2 816	956
8 月 Aug.	8 137	148	1 659	2 545	2 826	959
9 月 Sept.	8 164	146	1 670	2 548	2 838	962
1 0 月 Oct.	8 167	145	1 666	2 546	2 848	962
1 1 月 Nov.	8 172	144	1 662	2 548	2 855	962
1 2 月 Dec.	8 190	144	1 659	2 554	2 870	962

單位：千人

Unit : Thousand Persons

表 2 4 歷年非勞動力之未參與勞動原因 (續)

TABLE 24. PERSONS NOT IN LABOR FORCE BY REASON FOR NOT IN LABOR FORCE, 1978 TO DATE (Cont.)

年 月 別	總 計	想工作而未找 工作且隨時 可以開始工作	求學及準備升學	料理家務	高齡、身心障礙	其 他
Year & month	Total	Intend & be available to work but not seeking	Attend school or rebrush to take entrance exams	Housekeeping	Old age or disable	Others
6 7 年平均 Ave., 1978	100.00	1.50	25.85	53.33	14.32	5.00
6 8 年平均 Ave., 1979	100.00	1.35	26.37	53.13	14.59	4.55
6 9 年平均 Ave., 1980	100.00	1.17	26.72	52.08	14.91	5.13
7 0 年平均 Ave., 1981	100.00	1.21	26.42	52.18	15.31	4.88
7 1 年平均 Ave., 1982	100.00	1.35	26.45	51.18	15.48	5.54
7 2 年平均 Ave., 1983	100.00	1.54	26.76	49.68	16.10	5.92
7 3 年平均 Ave., 1984	100.00	1.52	27.37	48.54	16.67	5.91
7 4 年平均 Ave., 1985	100.00	1.66	27.37	47.81	16.98	6.18
7 5 年平均 Ave., 1986	100.00	1.73	27.76	46.35	17.52	6.64
7 6 年平均 Ave., 1987	100.00	1.52	28.35	45.56	18.16	6.40
7 7 年平均 Ave., 1988	100.00	1.38	28.65	45.15	18.62	6.20
7 8 年平均 Ave., 1989	100.00	1.35	28.54	45.15	18.88	6.07
7 9 年平均 Ave., 1990	100.00	1.47	28.67	44.82	18.98	6.05
8 0 年平均 Ave., 1991	100.00	1.44	29.04	44.48	19.49	5.56
8 1 年平均 Ave., 1992	100.00	1.13	29.60	43.39	20.31	5.57
8 2 年平均 Ave., 1993	100.00	1.35	30.41	41.79	20.99	5.45
8 3 年平均 Ave., 1994	100.00	1.37	30.20	41.31	21.64	5.48
8 4 年平均 Ave., 1995	100.00	1.66	30.13	40.51	22.20	5.51
8 5 年平均 Ave., 1996	100.00	1.80	30.26	39.20	23.06	5.68
8 6 年平均 Ave., 1997	100.00	1.60	30.55	38.69	23.63	5.53
8 7 年平均 Ave., 1998	100.00	1.67	30.27	38.27	24.00	5.78
8 8 年平均 Ave., 1999	100.00	2.03	29.78	37.60	24.27	6.33
8 9 年平均 Ave., 2000	100.00	2.05	29.66	37.23	24.60	6.45
9 0 年平均 Ave., 2001	100.00	2.73	29.35	36.39	24.92	6.62
9 1 年平均 Ave., 2002	100.00	3.03	28.84	36.03	25.14	6.97
9 2 年平均 Ave., 2003	100.00	3.06	28.73	35.14	25.63	7.44
9 3 年平均 Ave., 2004	100.00	3.06	28.55	34.14	26.52	7.72
9 4 年平均 Ave., 2005	100.00	2.76	28.44	33.29	27.38	8.13
9 5 年平均 Ave., 2006	100.00	2.59	28.65	31.98	27.75	9.03
9 6 年平均 Ave., 2007	100.00	2.49	28.48	31.06	27.95	10.01
9 7 年平均 Ave., 2008	100.00	2.16	28.03	30.57	28.45	10.78
9 8 年平均 Ave., 2009	100.00	2.23	27.68	29.81	29.03	11.25
9 9 年平均 Ave., 2010	100.00	2.02	27.11	29.58	29.41	11.88
1 0 0 年平均 Ave., 2011	100.00	1.89	26.92	29.74	29.42	12.03
1 0 1 年平均 Ave., 2012	100.00	1.85	26.67	29.72	29.71	12.04
1 0 2 年平均 Ave., 2013	100.00	1.87	26.11	29.82	29.99	12.22
1 0 3 年平均 Ave., 2014	100.00	1.76	25.57	30.48	29.80	12.40
1 0 4 年平均 Ave., 2015	100.00	1.79	25.15	30.67	30.01	12.38
1 0 5 年平均 Ave., 2016	100.00	1.81	24.82	30.94	30.11	12.32
1 0 6 年平均 Ave., 2017	100.00	1.83	24.56	31.19	30.14	12.28
1 0 7 年平均 Ave., 2018	100.00	1.83	24.36	31.36	30.24	12.21
1 0 8 年平均 Ave., 2019	100.00	1.82	23.87	31.46	30.62	12.23
1 0 9 年平均 Ave., 2020	100.00	1.91	22.50	31.36	31.90	12.32
1 1 0 年平均 Ave., 2021	100.00	1.92	21.49	31.27	33.13	12.19
1 月 Jan.	100.00	1.93	21.84	31.28	32.64	12.30
2 月 Feb.	100.00	1.94	21.78	31.28	32.74	12.26
3 月 Mar.	100.00	1.87	21.82	31.27	32.82	12.22
4 月 Apr.	100.00	1.85	21.78	31.22	32.95	12.21
5 月 May	100.00	1.93	21.75	31.30	32.83	12.19
6 月 June	100.00	2.06	21.63	31.29	32.87	12.15
7 月 July	100.00	2.08	21.38	31.28	33.11	12.15
8 月 Aug.	100.00	2.01	21.06	31.35	33.30	12.28
9 月 Sept.	100.00	1.89	21.19	31.29	33.39	12.24
1 0 月 Oct.	100.00	1.84	21.19	31.25	33.51	12.20
1 1 月 Nov.	100.00	1.84	21.20	31.19	33.63	12.14
1 2 月 Dec.	100.00	1.84	21.18	31.26	33.71	12.00
1 1 1 年平均 Ave., 2022	100.00	1.80	20.70	31.20	34.48	11.82
1 月 Jan.	100.00	1.83	21.18	31.24	33.81	11.94
2 月 Feb.	100.00	1.83	21.13	31.27	33.90	11.88
3 月 Mar.	100.00	1.81	20.96	31.21	34.15	11.87
4 月 Apr.	100.00	1.82	20.93	31.16	34.25	11.84
5 月 May	100.00	1.78	20.95	31.11	34.31	11.85
6 月 June	100.00	1.82	20.83	31.11	34.45	11.79
7 月 July	100.00	1.83	20.57	31.24	34.60	11.75
8 月 Aug.	100.00	1.82	20.39	31.27	34.73	11.79
9 月 Sept.	100.00	1.79	20.45	31.21	34.76	11.78
1 0 月 Oct.	100.00	1.78	20.40	31.18	34.87	11.77
1 1 月 Nov.	100.00	1.77	20.34	31.18	34.94	11.77
1 2 月 Dec.	100.00	1.76	20.26	31.19	35.04	11.75

單位：%

Unit：%

乙、當年交叉分類統計

2.Current Year Data

一、地區別統計

(1)District (or Region)

表 2 5 人力資源調查重要結果

單位：千人		民國 1 1 1 年					
地 區 別 District (or Region)	總人口 Total population	1 5 歲以上民間人口 Civilian population aged 15 years & over			勞動力		
		總計 Total	男 Male	女 Female	合計 Total	男 Male	女 Female
臺灣地區 Taiwan Area	23 086	20 028	9 762	10 266	11 853	6 554	5 298
北部地區 Northern Region	10 573	9 151	4 412	4 738	5 356	2 929	2 427
新北市 New Taipei City	3 985	3 496	1 683	1 812	2 043	1 126	917
臺北市 Taipei City	2 479	2 163	1 018	1 145	1 212	640	572
桃園市 Taoyuan City	2 270	1 924	935	989	1 185	647	538
基隆市 Keelung City	362	322	158	164	182	102	80
新竹市 Hsinchu City	451	373	181	192	221	121	99
宜蘭縣 Yilan County	449	391	194	198	223	129	94
新竹縣 Hsinchu County	577	481	243	238	290	164	126
中部地區 Central Region	5 738	4 966	2 456	2 510	2 988	1 681	1 306
臺中市 Taichung City	2 806	2 399	1 157	1 242	1 465	795	669
苗栗縣 Miaoli County	536	468	239	229	277	159	118
彰化縣 Changhua County	1 248	1 085	545	540	639	371	268
南投縣 Nantou County	482	424	213	211	254	148	106
雲林縣 Yunlin County	666	589	302	287	353	208	145
南部地區 Southern Region	6 243	5 455	2 669	2 787	3 248	1 800	1 448
臺南市 Tainan City	1 853	1 617	793	825	989	548	442
高雄市 Kaohsiung City	2 728	2 377	1 148	1 229	1 398	763	635
嘉義市 Chiayi City	263	227	107	120	127	67	60
嘉義縣 Chiayi County	490	443	228	215	267	158	109
屏東縣 Pingtung County	801	701	349	352	417	236	182
澎湖縣 Penghu County	106	90	44	46	50	28	22
東部地區 Eastern Region	533	456	225	231	261	144	117
臺東縣 Taitung County	213	183	91	92	106	60	46
花蓮縣 Hualien County	320	274	134	140	155	85	71

TABLE 25. IMPORTANT RESULTS OF MANPOWER SURVEY

2022						Unit : Thousand Persons		
Labor force						非勞動力		
就業者			失業者			Not in labor force		
Employed			Unemployed					
小計	男	女	小計	男	女	合計	男	女
Total	Male	Female	Total	Male	Female	Total	Male	Female
11 418	6 313	5 105	434	241	193	8 175	3 208	4 968
5 158	2 818	2 340	198	111	87	3 794	1 483	2 311
1 967	1 084	883	76	42	34	1 453	558	895
1 168	617	551	44	23	22	951	378	573
1 141	620	521	44	26	17	739	288	451
175	98	77	7	4	3	140	56	83
213	116	97	8	6	2	153	60	93
215	124	90	8	5	4	168	65	103
280	159	121	11	6	5	191	79	112
2 879	1 622	1 257	109	59	49	1 978	775	1 203
1 411	768	643	54	28	26	935	362	573
267	153	114	10	6	4	190	80	110
616	359	257	23	12	11	446	174	272
245	142	103	9	6	3	171	65	106
340	200	140	13	8	5	237	94	142
3 129	1 733	1 397	118	67	52	2 207	869	1 338
953	527	427	36	21	15	628	245	383
1 347	735	613	51	29	22	979	385	594
122	64	58	5	3	2	100	40	60
257	152	105	10	6	4	176	70	107
402	228	174	15	8	8	284	113	170
48	27	21	2	1	1	41	16	24
252	140	112	9	4	5	196	81	115
102	57	45	4	2	1	77	31	46
150	83	67	5	2	3	118	49	69

表 2 6 人力資源調查重要指標

單位：%		民國111年				
地 區 別 District (or Region)	15歲以上民間人口 占總人口之比率 Proportion of civilian population aged 15 years & over to total population	勞動力 Labor force				
		占總人口之比率 Proportion of labor force to total population	占15歲以上民間人口之比率(勞動力參與率) Labor force participation rate			
			總計 Total	男 Male	女 Female	
臺灣地區 Taiwan Area	86.76	51.34	59.18	67.14	51.61	
北部地區 Northern Region	86.5	50.7	58.5	66.4	51.2	
新北市 New Taipei City	87.7	51.3	58.4	66.9	50.6	
臺北市 Taipei City	87.2	48.9	56.0	62.9	50.0	
桃園市 Taoyuan City	84.8	52.2	61.6	69.2	54.4	
基隆市 Keelung City	88.9	50.4	56.6	64.5	49.0	
新竹市 Hsinchu City	82.7	48.9	59.1	67.1	51.6	
宜蘭縣 Yilan County	87.1	49.6	57.0	66.5	47.7	
新竹縣 Hsinchu County	83.4	50.3	60.4	67.6	52.9	
中部地區 Central Region	86.5	52.1	60.2	68.5	52.1	
臺中市 Taichung City	85.5	52.2	61.0	68.8	53.9	
苗栗縣 Miaoli County	87.2	51.7	59.3	66.5	51.8	
彰化縣 Changhua County	86.9	51.2	58.9	68.1	49.7	
南投縣 Nantou County	88.1	52.7	59.8	69.5	50.0	
雲林縣 Yunlin County	88.4	52.9	59.8	68.8	50.4	
南部地區 Southern Region	87.4	52.0	59.5	67.4	52.0	
臺南市 Tainan City	87.3	53.4	61.2	69.1	53.6	
高雄市 Kaohsiung City	87.1	51.3	58.8	66.5	51.7	
嘉義市 Chiayi City	86.2	48.1	55.8	62.6	49.7	
嘉義縣 Chiayi County	90.3	54.4	60.2	69.4	50.5	
屏東縣 Pingtung County	87.5	52.1	59.5	67.6	51.6	
澎湖縣 Penghu County	84.8	46.7	55.1	62.8	47.5	
東部地區 Eastern Region	85.7	49.0	57.2	64.1	50.4	
臺東縣 Taitung County	85.8	49.6	57.8	65.5	50.1	
花蓮縣 Hualien County	85.6	48.6	56.7	63.1	50.6	

TABLE 26. IMPORTANT INDICATORS BASED ON MANPOWER SURVEY RESULTS

2022						Unit : %
就業者 Employed			失業率 Unemployment rate			
占總人口之比率 Proportion of employed persons to total population	占15歲以上 民間人口之比率 Proportion of employed persons to civilian population aged 15 years & over	占勞動力之比率 Proportion of employed persons to labor force	總計 Total	男 Male	女 Female	
49.46	57.01	96.33	3.67	3.68	3.64	
48.8	56.4	96.3	3.7	3.8	3.6	
49.4	56.3	96.3	3.7	3.7	3.7	
47.1	54.0	96.3	3.7	3.5	3.8	
50.3	59.3	96.3	3.7	4.1	3.3	
48.5	54.5	96.2	3.8	3.8	3.8	
47.1	57.0	96.4	3.6	4.6	2.4	
47.8	54.9	96.3	3.7	3.5	4.0	
48.5	58.2	96.3	3.7	3.6	3.8	
50.2	58.0	96.4	3.6	3.5	3.8	
50.3	58.8	96.3	3.7	3.5	3.9	
49.9	57.2	96.4	3.6	3.7	3.5	
49.4	56.8	96.4	3.6	3.2	4.2	
50.8	57.7	96.4	3.6	4.1	2.9	
51.0	57.7	96.4	3.6	3.7	3.5	
50.1	57.4	96.4	3.6	3.7	3.6	
51.4	58.9	96.4	3.6	3.8	3.4	
49.4	56.7	96.4	3.6	3.8	3.5	
46.4	53.8	96.4	3.6	4.0	3.1	
52.4	58.0	96.4	3.6	3.8	3.4	
50.2	57.3	96.3	3.7	3.2	4.3	
44.9	53.0	96.2	3.8	2.4	5.4	
47.2	55.1	96.4	3.6	3.1	4.1	
47.8	55.7	96.4	3.6	4.1	3.1	
46.9	54.8	96.5	3.5	2.4	4.8	

表 2 7 1 5 歲以上民間人口之教育程度與年齡

單位：千人

民國 1 1 1 年

地 區 別 District (or Region)	總 計 Total	教 育 程 度 Educational attainment							
		國 中 及 以 下 Junior high & below			高 級 中 等 (高 中 、 高 職) Senior high school (regular & vocational)	大 專 及 以 上 Junior college & above			
		合 計 Total	國 小 及 以 下 Primary school & below	國 中 Junior high		合 計 Total	專 科 Junior college	大 學 University	研 究 所 Graduate school
臺灣地區 Taiwan Area	20 028	4 229	2 345	1 884	5 900	9 899	2 408	5 858	1 633
北部地區 Northern Region	9 151	1 414	683	731	2 542	5 194	1 205	3 132	858
新北市 New Taipei City	3 496	605	263	342	1 076	1 815	529	1 054	232
臺北市 Taipei City	2 163	113	57	56	330	1 720	240	1 126	354
桃園市 Taoyuan City	1 924	349	177	172	661	914	250	522	142
基隆市 Keelung City	322	67	40	27	109	145	43	84	19
新竹市 Hsinchu City	373	39	19	20	104	230	42	140	49
宜蘭縣 Yilan County	391	150	74	77	100	142	41	78	22
新竹縣 Hsinchu County	481	92	54	38	162	228	60	128	40
中部地區 Central Region	4 966	1 252	693	560	1 526	2 187	558	1 268	361
臺中市 Taichung City	2 399	375	184	191	752	1 272	316	756	200
苗栗縣 Miaoli County	468	117	60	57	165	186	50	107	29
彰化縣 Changhua County	1 085	365	216	149	331	389	106	213	71
南投縣 Nantou County	424	144	78	67	128	152	43	84	25
雲林縣 Yunlin County	589	251	155	96	151	187	43	108	37
南部地區 Southern Region	5 455	1 416	874	542	1 688	2 351	598	1 362	391
臺南市 Tainan City	1 617	489	319	170	460	669	163	384	122
高雄市 Kaohsiung City	2 377	417	226	191	801	1 159	288	680	191
嘉義市 Chiayi City	227	26	14	13	65	135	36	79	20
嘉義縣 Chiayi County	443	201	139	62	110	132	31	77	24
屏東縣 Pingtung County	701	253	158	95	224	224	73	123	28
澎湖縣 Penghu County	90	30	19	10	28	32	7	20	6
東部地區 Eastern Region	456	147	95	52	143	166	46	97	23
臺東縣 Taitung County	183	75	52	23	53	54	14	32	8
花蓮縣 Hualien County	274	72	43	29	90	112	32	65	15

TABLE 27. CIVILIAN POPULATION AGED 15 YEARS AND OVER
BY EDUCATIONAL ATTAINMENT AND AGE

2022 Unit : Thousand Persons

年 齡													
15~24歲 Years			25~44歲 Years					45~64歲 Years					65歲 及以上 Years & over
合計	15~ 19歲	20~ 24歲	合計	25~ 29歲	30~ 34歲	35~ 39歲	40~ 44歲	合計	45~ 49歲	50~ 54歲	55~ 59歲	60~ 64歲	
Total	Years	Years	Total	Years	Years	Years	Years	Total	Years	Years	Years	Years	
2 384	1 061	1 323	6 696	1 521	1 530	1 679	1 965	6 979	1 783	1 751	1 768	1 677	3 969
1 071	480	591	3 109	686	708	787	928	3 198	836	805	801	756	1 773
400	175	225	1 185	263	272	296	353	1 249	323	310	315	301	662
220	100	120	689	142	151	182	214	749	191	187	187	184	505
253	114	139	702	159	164	177	203	653	177	168	163	146	316
36	15	21	99	25	24	23	28	118	28	29	31	30	68
49	24	26	135	27	29	35	43	127	37	33	30	27	62
47	21	27	124	31	29	29	34	138	33	35	36	34	82
65	31	35	175	38	39	44	53	163	47	43	39	34	78
634	280	353	1 690	397	390	423	480	1 684	426	422	431	405	959
311	138	173	856	198	198	216	245	819	214	209	207	189	413
58	26	32	154	37	35	38	44	158	39	40	41	39	97
140	62	78	368	87	86	92	103	357	90	86	92	89	221
51	22	29	130	33	30	31	36	148	33	37	40	39	95
74	32	41	181	43	40	45	54	201	50	50	52	48	133
625	276	349	1 759	404	401	437	517	1 932	482	482	493	475	1 139
181	80	101	538	118	123	138	160	570	141	140	147	143	327
269	120	149	773	174	176	191	231	846	219	214	211	203	489
30	13	17	72	18	16	18	21	79	20	20	20	19	46
52	22	30	130	33	30	31	36	156	35	38	42	40	105
81	35	46	217	54	50	52	61	250	59	62	66	63	153
11	5	7	29	7	7	7	8	31	8	8	8	8	19
54	25	30	138	34	32	33	39	165	40	42	43	41	99
22	10	12	55	13	12	13	16	67	16	17	18	16	39
32	15	18	84	21	19	20	24	98	24	25	25	25	60

表 2 7 15 歲以上民間人口之教育程度與年齡 (續)

單位：%

民國 1 1 1 年

地 區 別 District (or Region)	總 計 Total	教 育 程 度 Educational attainment							
		國 中 及 以 下 Junior high & below			高 級 中 等 (高 中 、 高 職) Senior high school (regular & vocational)	大 專 及 以 上 Junior college & above			
		合 計 Total	國 小 及 以 下 Primary school & below	國 中 Junior high		合 計 Total	專 科 Junior college	大 學 University	研 究 所 Graduate school
臺灣地區 Taiwan Area	100.00	21.12	11.71	9.41	29.46	49.43	12.02	29.25	8.16
北部地區 Northern Region	100.00	15.45	7.46	7.99	27.78	56.77	13.17	34.22	9.38
新北市 New Taipei City	100.00	17.29	7.51	9.78	30.78	51.93	15.13	30.16	6.64
臺北市 Taipei City	100.00	5.22	2.65	2.57	15.26	79.52	11.10	52.06	16.36
桃園市 Taoyuan City	100.00	18.11	9.19	8.92	34.37	47.52	13.02	27.12	7.38
基隆市 Keelung City	100.00	20.80	12.29	8.51	33.99	45.21	13.30	25.97	5.94
新竹市 Hsinchu City	100.00	10.39	4.98	5.41	27.90	61.71	11.12	37.51	13.08
宜蘭縣 Yilan County	100.00	38.42	18.80	19.61	25.43	36.15	10.60	19.89	5.67
新竹縣 Hsinchu County	100.00	19.13	11.27	7.86	33.59	47.29	12.41	26.61	8.26
中部地區 Central Region	100.00	25.22	13.95	11.27	30.74	44.04	11.24	25.53	7.28
臺中市 Taichung City	100.00	15.63	7.68	7.95	31.35	53.01	13.17	31.51	8.33
苗栗縣 Miaoli County	100.00	24.93	12.82	12.11	35.24	39.84	10.77	22.84	6.22
彰化縣 Changhua County	100.00	33.67	19.93	13.74	30.46	35.87	9.76	19.59	6.52
南投縣 Nantou County	100.00	33.99	18.28	15.72	30.13	35.88	10.14	19.90	5.84
雲林縣 Yunlin County	100.00	42.60	26.24	16.36	25.61	31.79	7.28	18.28	6.24
南部地區 Southern Region	100.00	25.95	16.02	9.93	30.95	43.10	10.97	24.97	7.17
臺南市 Tainan City	100.00	30.21	19.71	10.50	28.43	41.36	10.08	23.73	7.54
高雄市 Kaohsiung City	100.00	17.55	9.50	8.04	33.71	48.75	12.09	28.61	8.04
嘉義市 Chiayi City	100.00	11.66	6.05	5.62	28.75	59.58	15.76	34.82	9.00
嘉義縣 Chiayi County	100.00	45.40	31.30	14.10	24.74	29.85	7.10	17.34	5.41
屏東縣 Pingtung County	100.00	36.04	22.48	13.56	32.00	31.96	10.47	17.49	4.00
澎湖縣 Penghu County	100.00	32.91	21.37	11.54	31.13	35.96	8.06	21.74	6.16
東部地區 Eastern Region	100.00	32.21	20.92	11.29	31.34	36.44	10.16	21.19	5.10
臺東縣 Taitung County	100.00	40.98	28.49	12.49	29.23	29.79	7.83	17.53	4.43
花蓮縣 Hualien County	100.00	26.36	15.86	10.50	32.76	40.89	11.71	23.63	5.54

TABLE 27. CIVILIAN POPULATION AGED 15 YEARS AND OVER
BY EDUCATIONAL ATTAINMENT AND AGE (Cont.)

2022													Unit : %
年 齡													
1 5 ~ 2 4 歲 Years			2 5 ~ 4 4 歲 Years					4 5 ~ 6 4 歲 Years					6 5 歲 及以上 Years & over
合計	1 5 ~ 1 9 歲	2 0 ~ 2 4 歲	合計	2 5 ~ 2 9 歲	3 0 ~ 3 4 歲	3 5 ~ 3 9 歲	4 0 ~ 4 4 歲	合計	4 5 ~ 4 9 歲	5 0 ~ 5 4 歲	5 5 ~ 5 9 歲	6 0 ~ 6 4 歲	
Total	Years	Years	Total	Years	Years	Years	Years	Total	Years	Years	Years	Years	
11.90	5.30	6.61	33.43	7.59	7.64	8.39	9.81	34.85	8.90	8.74	8.83	8.37	19.82
11.71	5.24	6.46	33.98	7.49	7.74	8.60	10.14	34.94	9.13	8.80	8.75	8.27	19.38
11.44	5.02	6.43	33.91	7.53	7.78	8.48	10.11	35.73	9.23	8.86	9.02	8.62	18.92
10.17	4.64	5.53	31.84	6.58	6.98	8.40	9.88	34.65	8.85	8.65	8.63	8.51	23.34
13.15	5.92	7.23	36.48	8.25	8.51	9.19	10.53	33.95	9.18	8.74	8.46	7.57	16.42
11.19	4.72	6.48	30.89	7.69	7.35	7.18	8.67	36.69	8.56	9.16	9.56	9.42	21.22
13.23	6.35	6.88	36.05	7.35	7.82	9.31	11.58	33.97	9.94	8.88	8.00	7.15	16.74
12.07	5.28	6.78	31.76	8.03	7.54	7.53	8.66	35.17	8.41	8.89	9.18	8.69	21.00
13.57	6.37	7.20	36.32	7.88	8.11	9.23	11.10	33.95	9.87	8.84	8.14	7.10	16.16
12.76	5.65	7.11	34.03	7.99	7.84	8.52	9.68	33.91	8.57	8.49	8.69	8.15	19.31
12.94	5.74	7.20	35.69	8.24	8.26	8.99	10.19	34.15	8.91	8.72	8.63	7.89	17.22
12.45	5.60	6.85	32.99	7.82	7.56	8.23	9.38	33.87	8.27	8.48	8.68	8.45	20.68
12.91	5.70	7.21	33.89	8.00	7.92	8.50	9.47	32.85	8.29	7.97	8.43	8.15	20.35
11.99	5.25	6.74	30.63	7.72	7.16	7.36	8.39	34.94	7.78	8.61	9.38	9.16	22.44
12.53	5.49	7.04	30.80	7.32	6.71	7.64	9.13	34.13	8.54	8.47	8.90	8.23	22.54
11.47	5.06	6.40	32.24	7.40	7.35	8.00	9.48	35.42	8.83	8.84	9.04	8.71	20.88
11.21	4.97	6.23	33.28	7.31	7.58	8.50	9.88	35.27	8.74	8.63	9.08	8.82	20.24
11.33	5.05	6.28	32.52	7.32	7.41	8.06	9.72	35.59	9.22	9.00	8.86	8.52	20.56
13.33	5.94	7.40	31.92	7.84	7.13	7.77	9.17	34.63	8.68	8.91	8.81	8.23	20.12
11.80	5.00	6.80	29.35	7.43	6.69	7.03	8.20	35.15	8.00	8.66	9.43	9.06	23.70
11.56	5.04	6.52	30.89	7.69	7.07	7.37	8.77	35.72	8.36	8.90	9.43	9.04	21.83
12.55	5.26	7.29	31.71	7.56	7.61	7.87	8.67	34.61	8.45	8.63	9.04	8.49	21.13
11.85	5.37	6.47	30.27	7.47	6.93	7.28	8.58	36.22	8.68	9.23	9.35	8.95	21.66
12.03	5.47	6.56	29.86	7.32	6.82	7.22	8.49	36.65	8.71	9.49	9.60	8.86	21.45
11.73	5.31	6.42	30.54	7.57	7.00	7.32	8.65	35.93	8.67	9.06	9.18	9.01	21.80

表 2 8 勞動力之教育程度與年齡

單位：千人

民國 1 1 1 年

地 區 別 District (or Region)	總 計 Total	教 育 程 度 Educational attainment							
		國 中 及 以 下 Junior high & below			高 級 中 等 (高 中 、 高 職) Senior high school (regular & vocational)	大 專 及 以 上 Junior college & above			
		合 計 Total	國 小 及 以 下 Primary school & below	國 中 Junior high		合 計 Total	專 科 Junior college	大 學 University	研 究 所 Graduate school
臺灣地區 Taiwan Area	11 853	1 589	497	1 092	3 671	6 593	1 751	3 707	1 134
北部地區 Northern Region	5 356	473	98	375	1 496	3 387	864	1 930	594
新北市 New Taipei City	2 043	207	33	174	618	1 218	389	673	155
臺北市 Taipei City	1 212	34	9	24	164	1 015	150	626	239
桃園市 Taoyuan City	1 185	115	28	87	428	642	189	349	104
基隆市 Keelung City	182	19	6	13	61	103	32	57	13
新竹市 Hsinchu City	221	11	2	9	60	150	27	88	35
宜蘭縣 Yilan County	223	63	12	50	64	97	33	48	15
新竹縣 Hsinchu County	290	26	8	18	101	163	43	88	32
中部地區 Central Region	2 988	495	146	349	997	1 496	419	829	248
臺中市 Taichung City	1 465	134	30	104	467	864	232	489	144
苗栗縣 Miaoli County	277	40	8	32	107	130	37	72	20
彰化縣 Changhua County	639	142	46	96	227	270	84	141	45
南投縣 Nantou County	254	60	17	44	89	105	33	56	17
雲林縣 Yunlin County	353	119	46	73	106	127	34	71	22
南部地區 Southern Region	3 248	563	228	335	1 085	1 599	435	887	277
臺南市 Tainan City	989	206	95	112	310	473	125	261	87
高雄市 Kaohsiung City	1 398	141	39	102	490	768	200	432	135
嘉義市 Chiayi City	127	8	2	6	36	83	23	47	13
嘉義縣 Chiayi County	267	94	49	45	78	94	25	53	17
屏東縣 Pingtung County	417	104	40	64	154	159	56	82	21
澎湖縣 Penghu County	50	10	3	6	18	23	6	13	4
東部地區 Eastern Region	261	57	25	33	93	111	34	61	16
臺東縣 Taitung County	106	32	16	16	37	37	11	21	5
花蓮縣 Hualien County	155	25	8	17	56	74	23	40	11

TABLE 28. LABOR FORCE BY EDUCATIONAL ATTAINMENT AND AGE

2022														Unit : Thousand Persons
年 齡														
Age														
1 5 ~ 2 4 歲 Years			2 5 ~ 4 4 歲 Years					4 5 ~ 6 4 歲 Years					6 5 歲 及以上 Years & over	
合計	1 5 ~ 1 9 歲	2 0 ~ 2 4 歲	合計	2 5 ~ 2 9 歲	3 0 ~ 3 4 歲	3 5 ~ 3 9 歲	4 0 ~ 4 4 歲	合計	4 5 ~ 4 9 歲	5 0 ~ 5 4 歲	5 5 ~ 5 9 歲	6 0 ~ 6 4 歲		
Total	Years	Years	Total	Years	Years	Years	Years	Total	Years	Years	Years	Years		
876	95	781	6 025	1 393	1 413	1 518	1 701	4 570	1 517	1 336	1 054	663	382	
391	43	348	2 802	630	656	713	802	2 043	710	605	460	269	121	
143	15	128	1 067	245	250	269	302	791	273	232	181	105	42	
76	7	69	619	128	141	167	183	481	163	144	108	66	36	
98	11	87	637	146	151	160	180	427	152	127	95	53	23	
13	1	11	92	23	23	21	24	74	23	22	17	11	4	
16	2	14	121	25	28	31	37	80	31	24	16	9	3	
20	3	17	107	28	27	24	27	88	27	25	22	13	8	
24	3	21	159	35	37	40	48	103	39	32	19	12	4	
231	24	207	1 520	364	358	380	418	1 125	361	328	264	172	111	
112	10	101	775	183	183	195	214	538	180	160	123	74	40	
21	2	19	140	35	32	35	38	107	33	32	26	17	10	
49	4	45	327	77	79	82	89	238	78	68	54	37	26	
22	4	19	118	31	27	28	30	100	27	28	26	18	14	
27	3	23	161	37	37	40	47	143	43	39	35	25	22	
233	25	208	1 580	367	371	395	448	1 293	413	371	304	206	141	
69	8	62	477	106	110	124	138	393	123	108	93	69	50	
97	11	86	700	159	166	173	201	559	188	164	129	78	43	
9	1	8	65	16	15	16	18	50	16	15	11	7	3	
21	2	19	118	30	27	29	32	107	30	30	27	20	21	
33	3	30	196	51	46	47	53	166	50	48	40	29	22	
5	0	4	25	6	6	6	6	20	6	6	5	3	1	
21	3	18	123	31	29	30	33	109	33	33	26	17	9	
8	1	7	48	12	11	12	13	45	13	13	11	8	4	
13	1	12	75	19	18	18	20	63	20	19	15	9	4	

表 2 8 勞動力之教育程度與年齡 (續)

單位：%

民國 1 1 1 年

地 區 別 District (or Region)	總 計 Total	教 育 程 度 Educational attainment							
		國 中 及 以 下 Junior high & below			高 級 中 等 (高 中 、 高 職) Senior high school (regular & vocational)	大 專 及 以 上 Junior college & above			
		合 計 Total	國 小 及 以 下 Primary school & below	國 中 Junior high		合 計 Total	專 科 Junior college	大 學 University	研 究 所 Graduate school
臺灣地區 Taiwan Area	100.00	13.40	4.19	9.21	30.97	55.63	14.78	31.28	9.57
北部地區 Northern Region	100.00	8.83	1.83	7.00	27.93	63.24	16.13	36.03	11.08
新北市 New Taipei City	100.00	10.14	1.62	8.52	30.26	59.60	19.06	32.96	7.58
臺北市 Taipei City	100.00	2.77	0.78	1.99	13.52	83.71	12.38	51.62	19.71
桃園市 Taoyuan City	100.00	9.67	2.33	7.34	36.13	54.20	15.95	29.46	8.79
基隆市 Keelung City	100.00	10.31	3.15	7.16	33.26	56.43	17.58	31.46	7.39
新竹市 Hsinchu City	100.00	4.77	0.80	3.96	27.31	67.93	12.42	39.74	15.77
宜蘭縣 Yilan County	100.00	28.10	5.59	22.51	28.53	43.37	14.85	21.68	6.84
新竹縣 Hsinchu County	100.00	8.96	2.77	6.20	34.85	56.18	14.76	30.37	11.05
中部地區 Central Region	100.00	16.57	4.90	11.67	33.37	50.07	14.03	27.75	8.29
臺中市 Taichung City	100.00	9.12	2.05	7.08	31.86	59.01	15.81	33.41	9.80
苗栗縣 Miaoli County	100.00	14.51	2.85	11.66	38.77	46.72	13.51	26.01	7.21
彰化縣 Changhua County	100.00	22.24	7.20	15.04	35.56	42.20	13.08	22.03	7.09
南投縣 Nantou County	100.00	23.66	6.51	17.14	35.02	41.32	12.87	21.92	6.53
雲林縣 Yunlin County	100.00	33.72	13.02	20.69	30.18	36.10	9.58	20.23	6.30
南部地區 Southern Region	100.00	17.34	7.02	10.32	33.42	49.24	13.39	27.32	8.53
臺南市 Tainan City	100.00	20.86	9.55	11.30	31.35	47.79	12.60	26.36	8.83
高雄市 Kaohsiung City	100.00	10.05	2.75	7.30	35.05	54.90	14.33	30.91	9.66
嘉義市 Chiayi City	100.00	6.27	1.77	4.50	28.14	65.59	18.10	37.26	10.23
嘉義縣 Chiayi County	100.00	35.45	18.46	16.99	29.12	35.43	9.47	19.73	6.23
屏東縣 Pingtung County	100.00	24.97	9.57	15.40	36.96	38.06	13.46	19.57	5.04
澎湖縣 Penghu County	100.00	19.43	6.99	12.44	35.25	45.32	11.11	26.12	8.09
東部地區 Eastern Region	100.00	21.91	9.44	12.47	35.58	42.51	12.92	23.35	6.24
臺東縣 Taitung County	100.00	30.29	15.38	14.91	34.72	34.99	10.37	19.57	5.05
花蓮縣 Hualien County	100.00	16.22	5.41	10.81	36.16	47.62	14.66	25.91	7.05

TABLE 28. LABOR FORCE BY EDUCATIONAL ATTAINMENT AND AGE (Cont.)

2022													Unit : %
年 齡													
1 5 ~ 2 4 歲 Years			2 5 ~ 4 4 歲 Years					4 5 ~ 6 4 歲 Years				6 5 歲 及以上 Years & over	
合計	1 5 ~ 1 9 歲	2 0 ~ 2 4 歲	合計	2 5 ~ 2 9 歲	3 0 ~ 3 4 歲	3 5 ~ 3 9 歲	4 0 ~ 4 4 歲	合計	4 5 ~ 4 9 歲	5 0 ~ 5 4 歲	5 5 ~ 5 9 歲		6 0 ~ 6 4 歲
Total	Years	Years	Total	Years	Years	Years	Years	Total	Years	Years	Years		Years
7.39	0.80	6.59	50.83	11.75	11.92	12.81	14.35	38.56	12.80	11.27	8.90	5.60	3.22
7.29	0.80	6.50	52.30	11.77	12.24	13.32	14.97	38.15	13.25	11.29	8.59	5.02	2.26
7.01	0.74	6.27	52.21	12.01	12.25	13.15	14.80	38.70	13.36	11.35	8.88	5.12	2.08
6.30	0.61	5.70	51.07	10.55	11.60	13.79	15.13	39.64	13.43	11.86	8.91	5.44	2.98
8.30	0.95	7.35	53.74	12.29	12.76	13.50	15.19	36.06	12.86	10.68	8.03	4.48	1.90
6.94	0.65	6.29	50.30	12.72	12.46	11.70	13.41	40.49	12.87	11.98	9.59	6.05	2.27
7.24	1.04	6.20	54.99	11.51	12.47	14.27	16.74	36.45	14.16	10.96	7.32	4.00	1.33
8.97	1.26	7.71	47.86	12.63	12.04	10.89	12.30	39.45	12.32	11.00	10.08	6.04	3.72
8.26	0.87	7.38	54.87	11.94	12.67	13.88	16.38	35.38	13.57	11.02	6.70	4.09	1.50
7.73	0.81	6.92	50.89	12.19	11.98	12.72	14.00	37.66	12.09	10.98	8.85	5.75	3.72
7.62	0.70	6.92	52.91	12.48	12.51	13.32	14.61	36.75	12.32	10.94	8.42	5.08	2.72
7.61	0.84	6.76	50.42	12.72	11.47	12.53	13.69	38.50	11.76	11.38	9.36	6.01	3.48
7.66	0.69	6.97	51.16	12.09	12.30	12.79	13.99	37.16	12.25	10.69	8.39	5.83	4.02
8.84	1.47	7.37	46.36	12.40	10.78	11.18	12.00	39.29	10.57	11.22	10.35	7.15	5.51
7.59	0.98	6.61	45.60	10.60	10.44	11.36	13.20	40.53	12.19	11.14	9.99	7.21	6.28
7.19	0.78	6.41	48.65	11.30	11.41	12.16	13.78	39.82	12.71	11.42	9.35	6.34	4.34
7.01	0.76	6.25	48.25	10.67	11.16	12.50	13.93	39.71	12.47	10.93	9.36	6.94	5.03
6.93	0.76	6.16	50.03	11.38	11.89	12.35	14.40	39.95	13.41	11.72	9.24	5.58	3.09
6.94	0.68	6.25	51.04	12.45	11.74	12.55	14.30	39.30	12.82	12.23	8.51	5.73	2.73
7.79	0.85	6.94	44.20	11.29	10.16	10.85	11.90	39.96	11.13	11.14	10.02	7.68	8.04
7.91	0.81	7.10	47.00	12.11	10.97	11.33	12.58	39.76	11.95	11.41	9.49	6.92	5.33
9.19	0.93	8.26	49.49	11.81	12.34	12.92	12.42	39.65	12.41	12.20	9.57	5.46	1.67
8.04	1.02	7.02	46.96	12.02	11.09	11.32	12.53	41.60	12.64	12.50	10.06	6.40	3.40
7.58	1.16	6.42	45.31	11.36	10.79	11.16	12.01	42.97	12.58	12.59	10.46	7.33	4.14
8.35	0.92	7.43	48.08	12.47	11.29	11.43	12.89	40.68	12.68	12.44	9.78	5.76	2.89

表 29 年齡組別勞動力參與率

單位：%

民國 1 1 1 年

地 區 別 District (or Region)	總計 Total	男 Male	女 Female	1 5 ~ 2 4 歲					
				合計 Total	男 Male	女 Female	1 5 ~ 1 9 歲 Years		
							小計 Total	男 Male	女 Female
臺灣地區 Taiwan Area	59.18	67.14	51.61	36.73	36.86	36.59	8.92	10.21	7.52
北部地區 Northern Region	58.5	66.4	51.2	36.5	36.3	36.6	8.9	10.2	7.5
新北市 New Taipei City	58.4	66.9	50.6	35.8	34.2	37.6	8.7	9.3	8.0
臺北市 Taipei City	56.0	62.9	50.0	34.7	34.4	35.0	7.3	9.1	5.3
桃園市 Taoyuan City	61.6	69.2	54.4	38.9	39.1	38.6	9.9	10.8	8.8
基隆市 Keelung City	56.6	64.5	49.0	35.1	34.9	35.3	7.8	8.0	7.7
新竹市 Hsinchu City	59.1	67.1	51.6	32.3	37.3	27.0	9.7	14.1	4.9
宜蘭縣 Yilan County	57.0	66.5	47.7	42.4	44.3	40.4	13.6	19.2	7.6
新竹縣 Hsinchu County	60.4	67.6	52.9	36.7	39.6	33.6	8.3	7.9	8.7
中部地區 Central Region	60.2	68.5	52.1	36.4	37.3	35.5	8.6	10.4	6.7
臺中市 Taichung City	61.0	68.8	53.9	35.9	36.0	35.9	7.4	9.7	4.9
苗栗縣 Miaoli County	59.3	66.5	51.8	36.2	39.2	32.9	8.9	11.4	6.1
彰化縣 Changhua County	58.9	68.1	49.7	35.0	35.1	34.8	7.1	8.1	6.0
南投縣 Nantou County	59.8	69.5	50.0	44.1	47.2	40.9	16.8	20.3	13.0
雲林縣 Yunlin County	59.8	68.8	50.4	36.2	39.0	33.2	10.7	9.9	11.6
南部地區 Southern Region	59.5	67.4	52.0	37.3	37.2	37.4	9.1	10.1	8.1
臺南市 Tainan City	61.2	69.1	53.6	38.3	38.5	38.0	9.4	11.4	7.2
高雄市 Kaohsiung City	58.8	66.5	51.7	36.0	35.2	36.7	8.9	8.5	9.4
嘉義市 Chiayi City	55.8	62.6	49.7	29.0	29.2	28.8	6.4	8.8	3.9
嘉義縣 Chiayi County	60.2	69.4	50.5	39.8	40.8	38.6	10.3	11.7	8.7
屏東縣 Pingtung County	59.5	67.6	51.6	40.8	41.3	40.2	9.6	12.3	6.7
澎湖縣 Penghu County	55.1	62.8	47.5	40.3	40.2	40.4	9.7	9.0	10.4
東部地區 Eastern Region	57.2	64.1	50.4	38.8	38.0	39.6	10.8	10.8	10.9
臺東縣 Taitung County	57.8	65.5	50.1	36.4	35.1	37.7	12.3	10.2	14.6
花蓮縣 Hualien County	56.7	63.1	50.6	40.4	39.9	40.9	9.8	11.2	8.3

TABLE 29. LABOR FORCE PARTICIPATION RATES BY AGE

Years			2022									Unit : %
20~24歳 Years			25~44歳 Years									
			合計	男	女	25~29歳 Years			30~34歳 Years			
小計 Total	男 Male	女 Female	Total	Male	Female	小計 Total	男 Male	女 Female	小計 Total	男 Male	女 Female	
59.03	58.79	59.28	89.98	96.04	83.92	91.60	93.61	89.53	92.34	97.66	86.78	
58.9	58.0	59.7	90.1	95.7	84.6	91.9	93.2	90.6	92.6	97.2	87.9	
57.0	53.9	60.3	90.0	95.4	84.6	93.2	94.0	92.3	92.0	96.4	87.3	
57.7	56.1	59.4	89.9	95.2	84.9	90.0	91.5	88.4	93.1	97.9	88.4	
62.6	62.9	62.3	90.7	96.7	84.9	91.8	92.6	90.9	92.3	97.4	87.2	
55.0	55.2	54.7	92.2	97.3	86.9	93.7	98.5	88.7	95.9	99.7	91.7	
53.2	59.0	47.2	90.1	96.0	84.5	92.6	92.5	92.7	94.3	98.1	90.3	
64.8	64.4	65.2	85.9	92.1	79.4	89.6	92.2	86.9	91.0	96.8	84.6	
61.9	67.9	55.4	91.2	97.0	85.3	91.4	94.5	88.2	94.3	97.9	90.3	
58.5	59.2	57.8	90.0	96.5	83.3	91.7	94.2	89.1	91.9	98.0	85.3	
58.7	57.3	60.1	90.5	96.8	84.4	92.4	94.2	90.7	92.4	98.7	86.0	
58.5	62.7	54.1	90.6	94.6	86.2	96.4	98.3	94.3	89.9	92.4	87.1	
57.0	57.1	56.8	88.9	96.3	81.1	89.0	92.1	85.7	91.4	97.9	84.5	
65.4	68.5	62.3	90.5	98.0	82.5	96.0	96.8	95.2	90.1	98.5	80.5	
56.1	62.1	49.8	88.6	95.9	80.8	86.6	93.1	79.6	93.2	99.5	85.9	
59.6	59.4	59.8	89.9	96.3	83.4	90.9	93.6	88.3	92.4	98.1	86.4	
61.3	60.6	62.0	88.7	94.8	82.6	89.3	92.2	86.3	90.0	95.8	83.9	
57.7	57.6	57.9	90.5	96.8	84.4	91.5	93.7	89.2	94.3	99.3	89.3	
47.2	45.9	48.5	89.2	94.9	84.0	88.6	89.3	88.0	91.8	96.6	87.1	
61.4	62.7	60.1	90.7	97.5	83.1	91.5	93.7	89.2	91.4	99.9	81.6	
64.9	64.7	65.0	90.6	97.7	83.2	93.8	97.0	90.5	92.5	98.4	86.0	
62.4	64.5	60.3	85.9	96.6	76.1	86.1	95.7	77.2	89.3	99.5	79.4	
62.0	62.4	61.6	88.7	95.8	81.5	92.0	95.6	88.5	91.4	98.7	84.0	
56.5	57.7	55.4	87.7	94.8	80.4	89.6	91.8	87.6	91.4	99.5	82.7	
65.7	65.5	66.0	89.3	96.5	82.3	93.5	98.0	89.1	91.5	98.2	84.8	

表 2 9 年齡組別勞動力參與率 (續)

單位：%		民國 1 1 1 年										
地 區 別 District (or Region)	2 5 ~ 4 4 歲 Years						4 5 ~ 6 4 歲					
	3 5 ~ 3 9 歲 Years			4 0 ~ 4 4 歲 Years			合計 Total	男 Male	女 Female	4 5 ~ 4 9 歲 Years		
	小計 Total	男 Male	女 Female	小計 Total	男 Male	女 Female				小計 Total	男 Male	女 Female
臺灣地區 Taiwan Area	90.38	98.08	82.81	86.54	94.90	78.55	65.49	77.79	53.88	85.07	94.75	75.91
北部地區 Northern Region	90.7	98.2	83.4	86.4	94.2	79.1	63.9	77.0	52.0	84.9	95.0	75.6
新北市 New Taipei City	90.6	97.9	83.5	85.5	93.5	77.9	63.3	78.2	50.1	84.6	95.4	74.4
臺北市 Taipei City	92.0	98.7	86.0	85.8	92.9	79.4	64.1	74.8	55.0	85.1	93.6	77.7
桃園市 Taoyuan City	90.4	99.4	81.9	88.9	96.9	81.2	65.4	78.2	53.5	86.3	96.1	76.9
基隆市 Keelung City	92.3	99.0	85.2	87.6	92.4	83.0	62.5	74.9	50.4	85.1	91.2	79.2
新竹市 Hsinchu City	90.5	97.8	83.8	85.4	95.3	76.4	63.4	75.6	51.8	84.2	96.6	72.2
宜蘭縣 Yilan County	82.4	88.8	76.0	80.9	90.7	71.3	63.9	79.0	48.9	83.5	97.4	69.9
新竹縣 Hsinchu County	90.8	99.5	82.0	89.1	95.9	82.5	62.9	74.6	50.6	83.0	91.6	74.4
中部地區 Central Region	89.9	98.4	81.3	87.1	95.4	78.8	66.8	79.0	54.9	84.8	94.6	75.4
臺中市 Taichung City	90.4	98.9	82.3	87.5	95.5	80.0	65.7	77.9	54.8	84.4	94.4	75.4
苗栗縣 Miaoli County	90.3	97.2	83.0	86.6	91.2	81.8	67.4	78.1	55.9	84.2	91.5	76.7
彰化縣 Changhua County	88.6	99.3	77.5	87.1	96.0	77.9	66.6	79.9	52.8	87.0	96.8	76.9
南投縣 Nantou County	90.8	99.6	81.2	85.6	97.2	73.7	67.3	79.8	54.3	81.2	89.9	72.6
雲林縣 Yunlin County	89.0	94.4	83.2	86.5	96.7	76.1	71.1	81.5	58.8	85.4	96.5	73.5
南部地區 Southern Region	90.5	97.6	83.4	86.5	95.8	77.6	66.9	78.2	56.0	85.7	95.0	76.9
臺南市 Tainan City	89.9	95.9	84.1	86.2	95.0	77.6	68.9	79.7	58.5	87.3	95.8	79.2
高雄市 Kaohsiung City	90.2	97.8	82.8	87.1	96.3	78.5	66.0	77.9	54.9	85.6	95.1	76.7
嘉義市 Chiayi City	90.1	98.9	82.1	87.0	95.0	80.1	63.3	74.2	53.9	82.5	90.1	76.2
嘉義縣 Chiayi County	92.9	99.6	85.2	87.4	97.1	77.2	68.4	79.4	55.8	83.8	91.1	76.0
屏東縣 Pingtung County	91.5	99.6	83.0	85.5	96.1	74.7	66.3	76.6	55.6	85.1	96.5	73.7
澎湖縣 Penghu County	90.4	99.4	82.0	78.8	92.2	67.2	63.1	73.5	52.2	80.9	96.2	66.7
東部地區 Eastern Region	88.8	97.6	79.9	83.5	92.2	74.7	65.7	74.8	56.2	83.2	89.6	76.9
臺東縣 Taitung County	89.3	96.1	82.2	81.7	92.6	70.6	67.7	78.0	56.6	83.5	92.9	73.6
花蓮縣 Hualien County	88.6	98.7	78.4	84.6	92.0	77.3	64.2	72.5	56.0	83.0	87.3	78.9

TABLE 29. LABOR FORCE PARTICIPATION RATES BY AGE (Cont.)

2022									Unit : %		
Years									6 5 歲及以上 Years & over		
5 0 ~ 5 4 歲 Years			5 5 ~ 5 9 歲 Years			6 0 ~ 6 4 歲 Years			合計 Total	男 Male	女 Female
小計 Total	男 Male	女 Female	小計 Total	男 Male	女 Female	小計 Total	男 Male	女 Female			
76.30	87.89	65.26	59.64	73.40	46.60	39.55	53.59	26.50	9.62	14.06	5.94
75.1	87.1	64.1	57.5	73.0	43.5	35.5	50.0	22.7	6.8	10.2	4.1
74.9	88.7	62.3	57.5	74.7	42.7	34.7	51.2	20.6	6.4	10.1	3.4
76.9	86.1	68.9	57.9	69.3	48.0	35.8	49.1	24.4	7.2	10.5	4.5
75.2	87.0	64.2	58.5	75.9	42.4	36.5	48.3	25.7	7.1	10.1	4.7
74.0	85.9	62.4	56.8	73.9	40.1	36.4	50.1	23.2	6.1	8.5	4.1
72.9	83.6	62.8	54.1	66.9	41.9	33.0	45.5	21.7	4.7	6.4	3.3
70.5	85.2	55.5	62.6	78.8	46.1	39.6	54.9	24.7	10.1	15.4	5.5
75.2	85.4	64.5	49.7	64.2	34.2	34.8	50.6	17.6	5.6	7.4	4.0
77.7	89.9	65.8	61.3	74.2	48.5	42.5	56.6	28.6	11.6	17.3	6.7
76.6	89.4	65.1	59.5	72.4	48.1	39.3	52.2	27.7	9.6	14.4	5.7
79.6	90.3	68.0	64.0	76.0	51.0	42.2	54.9	28.6	10.0	14.6	5.7
79.1	92.3	65.0	58.6	73.1	43.4	42.1	57.6	26.1	11.6	18.1	6.1
77.9	89.5	65.9	66.0	80.5	50.6	46.7	61.6	31.3	14.7	22.3	8.0
78.7	87.3	68.4	67.2	75.7	56.6	52.4	67.0	35.4	16.7	23.4	10.9
76.9	87.6	66.5	61.5	73.5	49.7	43.4	56.6	30.8	12.4	17.5	8.1
77.5	86.5	69.0	63.0	74.6	52.0	48.1	62.6	34.2	15.2	22.1	9.3
76.6	88.4	65.3	61.4	75.5	48.0	38.5	50.2	28.0	8.9	12.0	6.3
76.6	91.2	64.2	53.9	62.8	45.9	38.9	52.8	26.1	7.6	11.2	4.7
77.4	87.6	65.6	63.9	75.8	49.4	51.0	65.7	33.5	20.4	29.0	12.9
76.3	85.9	66.3	59.9	68.1	51.3	45.6	58.1	33.1	14.5	19.8	10.0
77.9	90.0	65.0	58.3	61.9	54.2	35.4	48.3	21.7	4.4	6.2	2.7
77.4	86.0	68.3	61.5	71.2	51.0	40.8	52.5	29.2	9.0	11.3	7.0
76.7	83.8	68.7	63.0	74.0	50.8	47.8	61.6	33.4	11.1	14.3	8.5
77.9	87.7	68.1	60.5	69.2	51.2	36.3	46.3	26.6	7.5	9.4	6.0

表 3 0 教育程度別勞動力參與率

單位：%

民國 1 1 1 年

地 區 別 District (or Region)	總計 Total	男 Male	女 Female	國 中 及 以 下					
				合計 Total	男 Male	女 Female	國 小 及 以 下 Primary school & below		
							小計 Total	男 Male	女 Female
臺灣地區 Taiwan Area	59.18	67.14	51.61	37.56	49.39	26.86	21.19	29.43	14.93
北部地區 Northern Region	58.5	66.4	51.2	33.5	45.9	22.5	14.4	20.8	10.1
新北市 New Taipei City	58.4	66.9	50.6	34.3	46.3	21.9	12.6	19.8	6.7
臺北市 Taipei City	56.0	62.9	50.0	29.7	44.3	18.7	16.5	26.9	11.3
桃園市 Taoyuan City	61.6	69.2	54.4	32.9	44.9	24.4	15.6	21.2	12.6
基隆市 Keelung City	56.6	64.5	49.0	28.1	40.0	14.3	14.5	23.3	5.7
新竹市 Hsinchu City	59.1	67.1	51.6	27.1	38.9	17.2	9.5	15.2	6.1
宜蘭縣 Yilan County	57.0	66.5	47.7	41.7	56.6	26.8	16.9	24.3	11.6
新竹縣 Hsinchu County	60.4	67.6	52.9	28.3	34.9	24.1	14.8	12.8	15.7
中部地區 Central Region	60.2	68.5	52.1	39.5	51.7	27.7	21.1	29.6	14.1
臺中市 Taichung City	61.0	68.8	53.9	35.6	47.1	24.7	16.3	22.1	11.8
苗栗縣 Miaoli County	59.3	66.5	51.8	34.5	44.5	27.6	13.2	19.0	10.0
彰化縣 Changhua County	58.9	68.1	49.7	38.9	51.8	25.2	21.3	32.1	10.9
南投縣 Nantou County	59.8	69.5	50.0	41.6	54.8	29.2	21.3	29.1	15.3
雲林縣 Yunlin County	59.8	68.8	50.4	47.4	59.0	35.2	29.7	37.8	22.7
南部地區 Southern Region	59.5	67.4	52.0	39.8	50.8	30.2	26.1	34.9	19.2
臺南市 Tainan City	61.2	69.1	53.6	42.2	52.3	33.1	29.6	39.2	21.1
高雄市 Kaohsiung City	58.8	66.5	51.7	33.7	45.9	24.4	17.0	25.1	12.2
嘉義市 Chiayi City	55.8	62.6	49.7	30.0	46.0	19.3	16.3	26.9	11.1
嘉義縣 Chiayi County	60.2	69.4	50.5	47.0	58.1	36.7	35.5	44.6	28.6
屏東縣 Pingtung County	59.5	67.6	51.6	41.2	50.4	32.2	25.3	31.1	20.2
澎湖縣 Penghu County	55.1	62.8	47.5	32.5	44.6	17.8	18.0	25.6	10.4
東部地區 Eastern Region	57.2	64.1	50.4	38.9	49.6	29.2	25.8	34.8	18.6
臺東縣 Taitung County	57.8	65.5	50.1	42.7	53.1	34.0	31.2	40.9	23.5
花蓮縣 Hualien County	56.7	63.1	50.6	34.9	46.3	24.0	19.3	27.6	12.7

TABLE 30. LABOR FORCE PARTICIPATION RATES BY EDUCATIONAL ATTAINMENT

2022									Unit : %
Junior high & below			高級中等（高中、高職） Senior high school (regular & vocational)			大專及以上 Junior college & above			
國中 Junior high			合計	男	女	合計	男	女	
小計 Total	男 Male	女 Female	Total	Male	Female	Total	Male	Female	
57.93	69.68	44.75	62.22	72.50	51.50	66.60	71.26	62.33	
51.3	63.6	37.4	58.8	69.3	48.4	65.2	70.4	60.5	
50.9	63.1	36.1	57.5	70.3	45.6	67.1	72.1	62.5	
43.3	55.7	29.4	49.7	59.8	38.6	59.0	64.7	54.1	
50.6	62.9	39.5	64.7	72.3	57.0	70.2	74.5	66.0	
47.6	60.7	29.2	55.4	65.5	44.8	70.7	76.9	65.5	
43.3	54.5	30.7	57.8	69.0	45.6	65.0	70.8	59.9	
65.4	79.1	46.7	63.9	74.8	53.0	68.4	71.3	65.6	
47.6	54.9	40.5	62.6	70.6	53.9	71.7	75.1	67.7	
62.3	74.3	47.9	65.3	75.6	53.7	68.4	72.9	64.4	
54.3	66.8	39.9	62.0	73.0	49.7	68.0	72.7	64.0	
57.1	65.1	50.1	65.2	72.2	57.3	69.5	71.8	66.8	
64.5	76.9	49.0	68.8	79.5	56.9	69.3	74.0	65.1	
65.2	79.0	49.0	69.5	79.3	58.2	68.9	74.3	63.7	
75.7	85.5	61.5	70.5	79.8	59.0	67.9	72.6	63.6	
61.9	72.8	50.5	64.3	74.3	54.0	68.0	71.9	64.3	
65.9	76.8	55.9	67.5	76.9	57.9	70.7	75.4	66.1	
53.4	64.5	42.4	61.2	71.3	50.9	66.2	69.6	63.1	
44.7	60.5	30.5	54.6	65.6	43.9	61.4	63.9	59.2	
72.6	80.1	61.7	70.8	79.2	59.2	71.4	76.1	66.5	
67.6	78.4	55.1	68.8	79.6	57.7	70.9	74.7	67.2	
59.3	72.1	36.8	62.3	70.9	54.1	69.4	75.9	64.2	
63.1	72.6	52.5	64.9	73.0	56.0	66.7	68.4	65.1	
69.0	78.3	60.1	68.6	76.9	59.0	67.9	68.9	66.7	
58.4	68.6	45.4	62.6	70.5	54.3	66.1	68.1	64.4	

表 30 教育程度別勞動力參與率 (續)

TABLE 30. LABOR FORCE PARTICIPATION RATES BY EDUCATIONAL ATTAINMENT (Cont.)

單位：%		民國111年 2022									Unit：%
地 區 別 District (or Region)	大 專 及 以 上 Junior college & above										
	專 科 Junior college			大 學 University			研 究 所 Graduate school				
	小計 Total	男 Male	女 Female	小計 Total	男 Male	女 Female	小計 Total	男 Male	女 Female		
臺灣地區 Taiwan Area	72.74	78.86	66.55	63.28	67.02	60.22	69.45	73.48	64.64		
北部地區 Northern Region	71.7	78.6	64.5	61.6	65.7	58.4	69.2	73.5	63.9		
新北市 New Taipei City	73.6	80.9	65.9	63.9	67.4	61.1	66.7	70.7	61.9		
臺北市 Taipei City	62.5	71.9	54.0	55.6	60.1	52.1	67.5	72.3	62.0		
桃園市 Taoyuan City	75.5	80.6	70.0	66.9	70.6	63.7	73.3	76.3	68.7		
基隆市 Keelung City	74.8	80.7	69.0	68.6	73.2	65.2	70.5	82.4	58.4		
新竹市 Hsinchu City	66.0	70.6	60.2	62.6	68.3	58.4	71.2	76.5	65.1		
宜蘭縣 Yilan County	79.9	84.7	75.5	62.1	64.9	59.7	68.7	68.6	68.8		
新竹縣 Hsinchu County	71.8	76.1	66.4	68.9	71.9	65.6	80.7	82.9	77.6		
中部地區 Central Region	75.1	80.9	69.3	65.4	69.2	62.4	68.5	72.3	64.4		
臺中市 Taichung City	73.3	78.5	68.5	64.7	69.0	61.6	71.8	75.2	67.8		
苗栗縣 Miaoli County	74.4	78.4	69.6	67.5	69.6	65.2	68.7	68.8	68.4		
彰化縣 Changhua County	79.0	85.9	72.0	66.2	68.8	64.0	64.0	70.1	59.1		
南投縣 Nantou County	75.9	84.1	67.4	65.9	69.2	63.0	67.0	73.2	59.9		
雲林縣 Yunlin County	78.7	84.9	70.7	66.2	70.5	62.7	60.4	61.8	59.1		
南部地區 Southern Region	72.7	77.6	67.6	65.2	68.3	62.4	70.9	74.6	66.4		
臺南市 Tainan City	76.5	81.6	71.1	67.9	71.5	64.7	71.6	78.1	64.3		
高雄市 Kaohsiung City	69.7	75.0	64.5	63.5	66.3	61.1	70.7	72.4	68.7		
嘉義市 Chiayi City	64.1	68.5	60.1	59.7	62.8	57.0	63.4	60.3	66.9		
嘉義縣 Chiayi County	80.3	83.1	77.1	68.5	72.5	64.9	69.4	77.1	56.5		
屏東縣 Pingtung County	76.5	81.1	71.8	66.6	68.9	64.5	75.0	81.6	67.8		
澎湖縣 Penghu County	75.9	75.4	76.5	66.1	73.9	60.7	72.3	85.2	64.7		
東部地區 Eastern Region	72.7	75.5	70.4	63.0	63.9	62.1	70.0	72.9	66.4		
臺東縣 Taitung County	76.5	77.5	75.6	64.5	64.7	64.3	66.0	71.4	57.9		
花蓮縣 Hualien County	71.0	74.6	68.3	62.2	63.5	61.1	72.1	73.8	70.2		

表 3 1 婚姻狀況別勞動力參與率

TABLE 31. LABOR FORCE PARTICIPATION RATES BY MARITAL STATUS

單位：%		民國 1 1 1 年 2022											Unit：%
地 區 別 District (or Region)	總計 Total	男 Male	女 Female	未 婚 Never married			有配偶或同居 Married, spouse present or cohabited			離婚、分居或喪偶 Divorced, separated or widowed			
				合計	男	女	合計	男	女	合計	男	女	
				Total	Male	Female	Total	Male	Female	Total	Male	Female	
臺灣地區 Taiwan Area	59.18	67.14	51.61	69.46	72.15	66.41	57.20	65.66	49.00	37.88	53.48	30.06	
北部地區 Northern Region	58.5	66.4	51.2	69.9	72.5	67.1	55.6	63.8	47.7	36.3	53.6	28.2	
新北市 New Taipei City	58.4	66.9	50.6	71.1	73.4	68.7	54.1	63.6	45.3	37.1	55.6	27.9	
臺北市 Taipei City	56.0	62.9	50.0	69.7	72.2	67.4	51.8	58.7	45.0	29.4	44.6	23.7	
桃園市 Taoyuan City	61.6	69.2	54.4	69.3	72.3	65.5	60.9	68.6	53.8	41.8	56.8	35.0	
基隆市 Keelung City	56.6	64.5	49.0	70.4	73.0	67.5	52.7	60.6	44.9	31.3	48.8	21.6	
新竹市 Hsinchu City	59.1	67.1	51.6	67.1	71.3	62.5	57.3	65.3	49.8	38.2	56.3	29.3	
宜蘭縣 Yilan County	57.0	66.5	47.7	67.9	69.4	66.0	55.8	65.7	45.6	35.9	59.9	24.0	
新竹縣 Hsinchu County	60.4	67.6	52.9	67.0	70.4	62.7	60.6	68.2	53.2	37.8	51.5	29.0	
中部地區 Central Region	60.2	68.5	52.1	68.5	71.6	65.0	59.6	68.5	50.6	38.3	53.9	29.9	
臺中市 Taichung City	61.0	68.8	53.9	69.1	72.1	65.7	59.5	68.1	51.4	40.9	55.2	34.0	
苗栗縣 Miaoli County	59.3	66.5	51.8	68.5	71.0	65.2	59.0	65.7	51.9	35.8	52.5	26.3	
彰化縣 Changhua County	58.9	68.1	49.7	67.3	69.9	64.1	58.8	69.2	48.1	35.6	53.2	25.7	
南投縣 Nantou County	59.8	69.5	50.0	71.4	75.2	66.8	59.0	69.2	48.4	37.4	52.6	28.4	
雲林縣 Yunlin County	59.8	68.8	50.4	66.4	70.1	61.8	62.0	71.0	52.1	37.4	53.6	27.4	
南部地區 Southern Region	59.5	67.4	52.0	69.7	72.4	66.5	57.9	66.3	49.7	39.7	53.3	32.8	
臺南市 Tainan City	61.2	69.1	53.6	69.8	72.4	66.7	60.7	69.2	52.5	40.8	54.7	33.4	
高雄市 Kaohsiung City	58.8	66.5	51.7	70.2	72.9	67.2	55.6	63.9	47.7	40.2	53.8	33.7	
嘉義市 Chiayi City	55.8	62.6	49.7	63.8	66.0	61.4	55.3	62.7	48.6	33.5	45.0	28.5	
嘉義縣 Chiayi County	60.2	69.4	50.5	69.6	72.6	65.7	60.3	70.3	49.4	40.2	54.6	31.6	
屏東縣 Pingtung County	59.5	67.6	51.6	70.0	72.7	66.4	59.2	67.2	51.1	38.3	50.6	32.2	
澎湖縣 Penghu County	55.1	62.8	47.5	67.0	70.7	63.0	52.7	60.0	45.3	31.8	47.8	22.5	
東部地區 Eastern Region	57.2	64.1	50.4	68.1	69.4	66.5	56.8	63.4	50.0	37.0	50.6	29.9	
臺東縣 Taitung County	57.8	65.5	50.1	65.1	67.5	61.9	60.1	66.8	53.2	37.2	52.8	29.6	
花蓮縣 Hualien County	56.7	63.1	50.6	69.9	70.7	69.0	54.4	60.9	47.8	36.9	49.2	30.0	

表 3 2 就業者之教育程度與年齡

		民國111年							
地 區 別 District (or Region)	總 計 Total	教 育 程 度 Educational attainment							
		國 中 及 以 下 Junior high & below			高 級 中 等 (高 中 、 高 職) Senior high school (regular & vocational)	大 專 及 以 上 Junior college & above			
		合 計 Total	國 小 及 以 下 Primary school & below	國 中 Junior high		合 計 Total	專 科 Junior college	大 學 University	研 究 所 Graduate school
臺灣地區 Taiwan Area	11 418	1 548	488	1 059	3 548	6 322	1 706	3 513	1 103
北部地區 Northern Region	5 158	460	96	365	1 448	3 250	841	1 831	577
新北市 New Taipei City	1 967	202	33	170	598	1 166	379	638	149
臺北市 Taipei City	1 168	32	9	23	159	976	146	595	234
桃園市 Taoyuan City	1 141	111	26	85	414	617	183	332	101
基隆市 Keelung City	175	18	6	13	59	98	31	54	13
新竹市 Hsinchu City	213	10	2	9	58	144	26	84	34
宜蘭縣 Yilan County	215	60	12	48	61	93	32	46	15
新竹縣 Hsinchu County	280	26	8	18	98	155	42	83	30
中部地區 Central Region	2 879	482	145	338	964	1 433	409	785	239
臺中市 Taichung City	1 411	131	30	102	451	829	226	464	139
苗栗縣 Miaoli County	267	39	8	31	104	124	36	68	20
彰化縣 Changhua County	616	138	45	93	221	258	82	132	43
南投縣 Nantou County	245	59	16	42	85	101	32	53	16
雲林縣 Yunlin County	340	116	46	70	102	122	33	67	21
南部地區 Southern Region	3 129	551	225	326	1 046	1 533	423	839	271
臺南市 Tainan City	953	201	93	108	298	455	122	247	86
高雄市 Kaohsiung City	1 347	137	37	99	473	737	194	411	132
嘉義市 Chiayi City	122	7	2	5	35	80	22	45	13
嘉義縣 Chiayi County	257	93	49	44	75	89	25	48	16
屏東縣 Pingtung County	402	103	40	64	149	150	54	75	21
澎湖縣 Penghu County	48	10	3	6	17	22	5	12	4
東部地區 Eastern Region	252	54	23	31	90	107	33	58	16
臺東縣 Taitung County	102	31	16	15	36	35	11	19	5
花蓮縣 Hualien County	150	23	8	16	55	72	23	39	10

TABLE 32. EMPLOYED PERSONS BY EDUCATIONAL ATTAINMENT AND AGE

2022													Unit : Thousand Persons	
年 齡														
15~24歲 Years			25~44歲 Years					45~64歲 Years					65歲 及以上	
合計	15~ 19歲	20~ 24歲	合計	25~ 29歲	30~ 34歲	35~ 39歲	40~ 44歲	合計	45~ 49歲	50~ 54歲	55~ 59歲	60~ 64歲	65歲 及以上	
Total	Years	Years	Total	Years	Years	Years	Years	Total	Years	Years	Years	Years	Years & over	
771	86	685	5 801	1 307	1 361	1 474	1 658	4 467	1 479	1 306	1 031	651	380	
343	41	302	2 696	591	629	692	783	1 999	690	593	451	265	120	
125	14	111	1 025	232	238	259	296	774	266	227	178	103	42	
66	7	59	595	118	135	163	179	471	159	142	106	65	36	
87	11	76	617	137	147	156	176	415	147	123	92	52	22	
11	1	10	88	22	22	20	24	72	23	21	17	11	4	
14	2	12	118	24	27	31	36	78	30	24	16	9	3	
18	3	16	102	26	25	24	27	86	27	24	22	13	8	
22	2	19	152	32	34	39	47	102	39	32	19	12	4	
203	21	182	1 464	343	347	367	407	1 101	354	321	257	169	111	
98	10	88	746	173	178	188	208	527	176	157	121	73	40	
19	2	17	135	33	31	34	36	104	32	30	25	16	9	
44	4	40	315	72	77	78	88	232	77	66	51	37	26	
19	3	16	114	30	27	28	30	98	26	28	26	18	14	
23	3	21	155	36	35	39	46	140	42	38	35	25	22	
205	22	183	1 522	343	356	387	435	1 262	403	361	297	201	140	
61	6	55	462	98	107	121	135	381	119	105	90	67	50	
87	10	77	673	149	160	170	195	544	183	159	126	76	43	
8	1	7	62	15	14	15	18	49	16	15	11	7	3	
17	2	15	113	28	26	28	30	105	29	29	27	20	21	
28	3	25	189	47	44	46	51	163	49	46	39	28	22	
4	0	4	24	5	6	6	6	19	6	6	5	3	1	
19	2	17	118	29	28	29	32	106	32	32	25	16	9	
7	1	6	46	11	11	12	12	44	13	13	11	7	4	
12	1	11	72	18	17	17	20	61	19	19	14	9	4	

表 3 2 就業者之教育程度與年齡 (續)

		民國 1 1 1 年							
地 區 別 District (or Region)	總 計 Total	教 育 程 度 Educational attainment							
		國 中 及 以 下 Junior high & below			高 級 中 等 (高 中 、 高 職) Senior high school (regular & vocational)	大 專 及 以 上 Junior college & above			
		合 計 Total	國 小 及 以 下 Primary school & below	國 中 Junior high		合 計 Total	專 科 Junior college	大 學 University	研 究 所 Graduate school
臺灣地區 Taiwan Area	100.00	13.56	4.28	9.28	31.08	55.37	14.94	30.77	9.66
北部地區 Northern Region	100.00	8.93	1.85	7.08	28.07	63.00	16.30	35.50	11.20
新北市 New Taipei City	100.00	10.28	1.67	8.62	30.41	59.30	19.28	32.44	7.58
臺北市 Taipei City	100.00	2.78	0.79	1.99	13.64	83.58	12.52	50.98	20.08
桃園市 Taoyuan City	100.00	9.69	2.25	7.44	36.26	54.05	16.07	29.09	8.89
基隆市 Keelung City	100.00	10.54	3.27	7.28	33.62	55.84	17.73	30.55	7.56
新竹市 Hsinchu City	100.00	4.87	0.76	4.11	27.37	67.76	12.34	39.57	15.85
宜蘭縣 Yilan County	100.00	28.07	5.78	22.29	28.61	43.32	15.07	21.23	7.02
新竹縣 Hsinchu County	100.00	9.29	2.87	6.42	35.20	55.51	15.13	29.53	10.85
中部地區 Central Region	100.00	16.75	5.02	11.73	33.48	49.77	14.21	27.25	8.31
臺中市 Taichung City	100.00	9.29	2.09	7.20	31.97	58.74	16.01	32.89	9.84
苗栗縣 Miaoli County	100.00	14.47	2.94	11.53	38.96	46.57	13.56	25.60	7.40
彰化縣 Changhua County	100.00	22.34	7.32	15.02	35.88	41.78	13.30	21.48	7.00
南投縣 Nantou County	100.00	24.07	6.72	17.34	34.83	41.10	12.99	21.62	6.50
雲林縣 Yunlin County	100.00	34.13	13.43	20.71	30.09	35.77	9.77	19.68	6.32
南部地區 Southern Region	100.00	17.59	7.19	10.40	33.43	48.98	13.51	26.82	8.65
臺南市 Tainan City	100.00	21.05	9.77	11.28	31.24	47.71	12.77	25.91	9.03
高雄市 Kaohsiung City	100.00	10.14	2.78	7.36	35.14	54.72	14.41	30.54	9.77
嘉義市 Chiayi City	100.00	5.94	1.84	4.11	28.40	65.66	18.38	36.89	10.39
嘉義縣 Chiayi County	100.00	36.35	19.13	17.22	29.07	34.58	9.71	18.74	6.13
屏東縣 Pingtung County	100.00	25.65	9.84	15.81	37.05	37.30	13.47	18.70	5.12
澎湖縣 Penghu County	100.00	19.93	7.21	12.72	34.73	45.34	11.38	25.75	8.21
東部地區 Eastern Region	100.00	21.62	9.26	12.36	35.92	42.46	13.20	23.03	6.24
臺東縣 Taitung County	100.00	30.37	15.47	14.89	34.98	34.65	10.40	19.07	5.18
花蓮縣 Hualien County	100.00	15.68	5.04	10.64	36.56	47.76	15.10	25.71	6.96

TABLE 32. EMPLOYED PERSONS BY EDUCATIONAL ATTAINMENT AND AGE (Cont.)

2022													Unit : %	
年 齡														
1 5 ~ 2 4 歲 Years			2 5 ~ 4 4 歲 Years					4 5 ~ 6 4 歲 Years					6 5 歲 及以上	
合計	1 5 ~ 1 9 歲	2 0 ~ 2 4 歲	合計	2 5 ~ 2 9 歲	3 0 ~ 3 4 歲	3 5 ~ 3 9 歲	4 0 ~ 4 4 歲	合計	4 5 ~ 4 9 歲	5 0 ~ 5 4 歲	5 5 ~ 5 9 歲	6 0 ~ 6 4 歲	Years & over	
Total	Years	Years	Total	Years	Years	Years	Years	Total	Years	Years	Years	Years		
6.75	0.76	6.00	50.80	11.45	11.92	12.91	14.52	39.12	12.95	11.44	9.03	5.70	3.32	
6.66	0.79	5.86	52.27	11.46	12.20	13.42	15.19	38.75	13.38	11.49	8.74	5.13	2.33	
6.37	0.73	5.64	52.13	11.78	12.12	13.19	15.03	39.36	13.51	11.55	9.05	5.24	2.14	
5.63	0.62	5.01	50.95	10.13	11.57	13.96	15.29	40.35	13.58	12.12	9.07	5.58	3.07	
7.65	0.95	6.70	54.04	12.00	12.92	13.68	15.45	36.36	12.92	10.82	8.10	4.53	1.95	
6.36	0.66	5.69	50.08	12.48	12.67	11.30	13.63	41.21	13.07	12.14	9.82	6.18	2.35	
6.62	1.08	5.54	55.47	11.49	12.73	14.47	16.79	36.54	13.95	11.09	7.43	4.07	1.37	
8.50	1.26	7.24	47.46	12.20	11.63	11.14	12.48	40.19	12.60	11.11	10.25	6.23	3.85	
7.71	0.83	6.87	54.22	11.44	12.16	13.96	16.65	36.52	13.95	11.39	6.94	4.24	1.55	
7.06	0.74	6.32	50.87	11.93	12.06	12.74	14.14	38.23	12.28	11.14	8.93	5.88	3.84	
6.95	0.68	6.27	52.89	12.27	12.58	13.30	14.74	37.35	12.49	11.16	8.55	5.14	2.82	
7.21	0.88	6.33	50.40	12.54	11.60	12.63	13.63	38.88	11.98	11.39	9.37	6.14	3.52	
7.10	0.64	6.46	51.10	11.65	12.50	12.72	14.23	37.64	12.52	10.79	8.30	6.02	4.17	
7.81	1.13	6.68	46.47	12.07	10.85	11.46	12.10	40.02	10.80	11.41	10.56	7.25	5.69	
6.85	0.80	6.05	45.59	10.46	10.30	11.44	13.40	41.15	12.27	11.28	10.16	7.45	6.41	
6.56	0.71	5.85	48.63	10.97	11.38	12.36	13.92	40.32	12.87	11.53	9.50	6.43	4.48	
6.42	0.65	5.76	48.42	10.30	11.24	12.68	14.21	39.96	12.51	11.02	9.43	7.00	5.20	
6.48	0.73	5.75	49.97	11.07	11.86	12.59	14.45	40.36	13.56	11.78	9.37	5.65	3.19	
6.21	0.60	5.61	50.74	12.30	11.23	12.56	14.66	40.25	13.15	12.47	8.79	5.84	2.79	
6.71	0.70	6.01	43.90	10.94	10.11	11.01	11.84	41.07	11.35	11.47	10.36	7.89	8.32	
6.98	0.78	6.20	46.91	11.82	10.88	11.52	12.70	40.61	12.30	11.52	9.74	7.05	5.50	
8.40	0.88	7.52	49.64	11.42	12.35	13.29	12.57	40.25	12.60	12.40	9.58	5.66	1.71	
7.51	0.80	6.71	46.90	11.60	11.21	11.39	12.70	42.08	12.92	12.84	10.03	6.29	3.51	
6.85	1.15	5.70	45.23	11.05	10.71	11.46	12.01	43.63	12.96	13.00	10.57	7.10	4.29	
7.96	0.57	7.39	48.03	11.97	11.54	11.34	13.18	41.02	12.89	12.74	9.66	5.74	2.99	

表 3 3 就業者之行業

單位：千人

民國 1 1 1 年

地 區 別 District (or Region)	總計 Total	男 Male	女 Female	農、林、漁、牧業 Agriculture, Forestry, Fishing & Animal Husbandry			工業		
				合計 Total	男 Male	女 Female	合計 Total	男 Male	女 Female
臺灣地區 Taiwan Area	11 418	6 313	5 105	530	376	154	4 042	2 744	1 298
北部地區 Northern Region	5 158	2 818	2 340	44	36	7	1 715	1 151	564
新北市 New Taipei City	1 967	1 084	883	9	8	1	631	434	196
臺北市 Taipei City	1 168	617	551	2	2	0	223	158	65
桃園市 Taoyuan City	1 141	620	521	12	9	2	492	312	180
基隆市 Keelung City	175	98	77	1	1	0	53	37	16
新竹市 Hsinchu City	213	116	97	1	1	0	97	63	34
宜蘭縣 Yilan County	215	124	90	12	10	2	69	51	18
新竹縣 Hsinchu County	280	159	121	7	6	1	150	95	55
中部地區 Central Region	2 879	1 622	1 257	226	159	67	1 117	754	363
臺中市 Taichung City	1 411	768	643	37	27	10	537	360	177
苗栗縣 Miaoli County	267	153	114	14	9	5	128	81	47
彰化縣 Changhua County	616	359	257	58	45	13	273	183	91
南投縣 Nantou County	245	142	103	45	31	14	67	47	20
雲林縣 Yunlin County	340	200	140	72	48	24	112	83	29
南部地區 Southern Region	3 129	1 733	1 397	229	159	70	1 161	798	362
臺南市 Tainan City	953	527	427	65	45	20	416	273	143
高雄市 Kaohsiung City	1 347	735	613	42	30	12	490	344	147
嘉義市 Chiayi City	122	64	58	2	2	0	35	24	11
嘉義縣 Chiayi County	257	152	105	54	37	17	84	58	26
屏東縣 Pingtung County	402	228	174	63	42	21	124	90	34
澎湖縣 Penghu County	48	27	21	3	3	0	11	10	2
東部地區 Eastern Region	252	140	112	31	21	10	49	41	8
臺東縣 Taitung County	102	57	45	20	13	7	17	15	2
花蓮縣 Hualien County	150	83	67	10	8	2	32	26	6

TABLE 33. EMPLOYED PERSONS BY SECTOR

2022												Unit : Thousand Persons
Industry												
礦業及土石採取業 Mining & Quarrying			製 造 業 Manufacturing			電力及燃氣供應業 Electricity & Gas Supply			用水供應及污染整治業 Water Supply & Remediation Activities			
小計 Total	男 Male	女 Female	小計 Total	男 Male	女 Female	小計 Total	男 Male	女 Female	小計 Total	男 Male	女 Female	
3	3	1	3 012	1 858	1 153	33	27	6	84	66	18	
0	0	0	1 281	773	507	22	19	2	36	29	7	
0	0	-	447	271	176	3	3	1	12	10	2	
0	0	-	145	95	50	17	16	1	8	7	2	
0	0	0	405	239	166	1	0	0	7	5	2	
0	0	-	35	22	14	1	0	0	2	1	0	
0	0	-	80	48	32	0	0	0	2	1	1	
0	0	-	41	25	16	0	0	0	2	2	0	
0	0	0	128	76	53	0	0	0	2	2	0	
2	1	0	866	539	327	4	2	1	19	15	4	
0	0	0	424	266	157	2	2	1	9	7	1	
0	0	0	102	59	43	0	0	0	3	2	1	
0	0	0	223	138	85	0	0	0	3	2	1	
0	0	0	47	29	18	1	0	0	1	1	0	
0	0	0	70	46	24	0	0	0	3	2	1	
1	1	0	847	532	315	8	6	2	26	20	6	
0	0	0	327	196	131	1	1	0	6	5	1	
0	0	0	366	241	124	5	4	1	12	10	3	
0	0	-	25	16	9	1	1	0	1	1	0	
-	-	-	58	35	23	0	0	0	2	1	1	
1	1	0	68	42	27	0	0	0	4	3	1	
-	-	-	3	2	1	0	0	0	1	1	0	
0	0	0	18	14	5	1	0	0	3	2	1	
0	0	-	5	4	1	0	0	0	1	1	0	
0	0	0	14	10	4	0	0	0	2	2	1	

表 3 3 就業者之行業 (續 1)

單位：千人

民國 1 1 1 年

地 區 別 District (or Region)	工業 Industry			服務業					
	營 建 工 程 業 Construction			合計 Total	男 Male	女 Female	批 發 及 零 售 業 Wholesale & Retail Trade		
	小計 Total	男 Male	女 Female				小計 Total	男 Male	女 Female
臺灣地區 Taiwan Area	910	789	120	6 846	3 193	3 654	1 850	886	964
北部地區 Northern Region	377	330	47	3 399	1 631	1 769	908	444	463
新北市 New Taipei City	168	151	18	1 327	641	686	366	181	185
臺北市 Taipei City	53	41	12	943	457	485	251	126	125
桃園市 Taoyuan City	79	68	11	637	299	339	168	80	88
基隆市 Keelung City	16	14	2	121	60	61	29	12	16
新竹市 Hsinchu City	16	14	2	115	52	63	32	16	16
宜蘭縣 Yilan County	26	25	2	134	64	70	36	17	19
新竹縣 Hsinchu County	19	17	2	123	57	66	26	12	14
中部地區 Central Region	227	196	31	1 536	709	827	428	204	223
臺中市 Taichung City	102	84	17	837	381	456	234	110	124
苗栗縣 Miaoli County	22	20	2	125	63	62	34	17	17
彰化縣 Changhua County	46	42	5	285	132	153	79	39	40
南投縣 Nantou County	18	16	2	133	64	69	35	17	18
雲林縣 Yunlin County	38	34	5	156	70	86	46	22	25
南部地區 Southern Region	279	239	40	1 740	775	965	474	219	255
臺南市 Tainan City	82	72	10	473	209	264	124	58	66
高雄市 Kaohsiung City	107	89	19	815	361	454	222	103	120
嘉義市 Chiayi City	9	7	2	85	39	46	24	12	12
嘉義縣 Chiayi County	25	22	3	119	57	62	38	18	20
屏東縣 Pingtung County	50	44	6	215	96	119	58	26	33
澎湖縣 Penghu County	7	6	1	33	15	19	7	3	4
東部地區 Eastern Region	27	24	3	171	77	94	40	19	22
臺東縣 Taitung County	11	10	1	64	29	35	16	7	9
花蓮縣 Hualien County	16	14	2	107	48	59	25	12	13

TABLE 33. EMPLOYED PERSONS BY SECTOR (Cont. 1)

2022 Unit : Thousand Persons

Services											
運輸及倉儲業 Transportation & Storage			住宿及餐飲業 Accommodation & Food Service Activities			出版影音及資訊業 Information & Communication			金融及保險業 Financial & Insurance Activities		
小計 Total	男 Male	女 Female	小計 Total	男 Male	女 Female	小計 Total	男 Male	女 Female	小計 Total	男 Male	女 Female
475	365	110	843	389	454	270	157	113	430	164	266
270	204	66	358	178	180	185	108	77	265	106	159
99	82	18	151	75	76	77	42	35	98	36	61
51	36	15	67	38	29	78	47	32	107	48	59
80	55	25	75	32	43	16	10	6	35	12	23
18	14	4	13	6	6	5	3	2	8	3	5
5	4	1	15	8	8	3	2	1	6	2	4
8	6	2	22	11	11	3	2	1	5	2	3
9	7	1	15	8	7	3	3	1	6	2	4
89	70	19	209	97	111	39	24	15	76	29	48
49	37	12	105	50	55	26	16	9	46	18	29
7	6	1	18	8	10	3	1	2	4	2	2
19	16	4	39	18	21	5	3	2	14	5	9
6	5	1	22	12	11	2	1	1	6	2	4
8	6	1	24	10	14	3	2	1	6	2	4
106	82	24	247	102	145	43	24	20	84	27	57
25	20	5	71	28	42	11	6	4	23	9	14
58	43	15	108	44	64	24	12	12	44	13	31
4	3	1	9	4	5	2	1	1	5	2	3
6	5	1	15	8	8	2	1	1	5	1	3
12	10	2	37	15	22	4	2	2	6	2	4
2	1	0	6	3	3	1	0	0	1	0	1
10	8	2	29	12	17	2	1	1	5	2	3
3	2	1	12	5	7	1	0	0	2	1	1
7	6	1	17	7	10	2	1	1	3	1	2

表 3 3 就業者之行業 (續 2)

單位：千人

民國 1 1 1 年

地 區 別 District (or Region)	服務業								
	不 動 產 業 Real Estate Activities			專 業、科 學 及 技 術 服 務 業 Professional, Scientific & Technical Activities			支 援 服 務 業 Support Service Activities		
	小計 Total	男 Male	女 Female	小計 Total	男 Male	女 Female	小計 Total	男 Male	女 Female
臺灣地區 Taiwan Area	104	56	48	390	173	217	295	177	118
北部地區 Northern Region	54	30	24	236	107	129	160	99	61
新北市 New Taipei City	21	11	10	91	39	52	71	44	27
臺北市 Taipei City	12	7	5	86	40	46	33	21	12
桃園市 Taoyuan City	13	7	6	35	18	17	30	17	13
基隆市 Keelung City	2	1	0	6	2	4	6	5	1
新竹市 Hsinchu City	1	1	0	7	3	5	6	3	2
宜蘭縣 Yilan County	2	1	1	4	2	2	4	3	1
新竹縣 Hsinchu County	3	2	1	7	3	4	9	5	4
中部地區 Central Region	23	12	11	77	34	43	58	35	24
臺中市 Taichung City	17	9	7	51	22	29	36	21	15
苗栗縣 Miaoli County	1	1	1	6	3	3	6	4	2
彰化縣 Changhua County	3	2	1	10	4	6	8	4	4
南投縣 Nantou County	1	1	1	5	2	3	4	3	1
雲林縣 Yunlin County	1	1	1	6	2	3	4	2	2
南部地區 Southern Region	25	13	12	71	30	41	72	40	31
臺南市 Tainan City	7	3	4	22	9	13	19	11	9
高雄市 Kaohsiung City	12	6	6	35	15	20	37	20	17
嘉義市 Chiayi City	2	1	1	4	2	2	2	1	1
嘉義縣 Chiayi County	1	1	0	4	1	2	3	2	1
屏東縣 Pingtung County	3	2	1	6	3	3	9	6	3
澎湖縣 Penghu County	0	0	0	1	0	0	1	1	0
東部地區 Eastern Region	2	1	1	6	3	3	6	4	2
臺東縣 Taitung County	0	0	0	2	1	1	2	1	1
花蓮縣 Hualien County	1	1	1	4	2	3	4	3	1

TABLE 33. EMPLOYED PERSONS BY SECTOR (Cont. 2)

2022												Unit : Thousand Persons			
Services															
公共行政及國防：強制性社會安全 Public Administration & Defence; Compulsory Social Security			教育業 Education			醫療保健及社會工作服務業 Human Health & Social Work Activities			藝術、娛樂及休閒服務業 Arts, Entertainment & Recreation			其他服務業 Other Service Activities			
小計 Total	男 Male	女 Female	小計 Total	男 Male	女 Female	小計 Total	男 Male	女 Female	小計 Total	男 Male	女 Female	小計 Total	男 Male	女 Female	
373	195	178	638	180	457	505	113	392	114	57	58	559	279	280	
160	77	83	295	82	213	214	49	165	51	26	26	243	121	122	
59	30	30	101	27	74	77	15	62	19	10	10	96	50	46	
46	21	25	87	24	63	63	21	42	15	8	7	47	21	26	
28	14	14	56	17	39	39	7	33	8	4	4	53	25	28	
7	4	4	10	2	8	7	2	5	2	1	1	10	5	5	
6	2	3	16	4	12	7	1	5	2	1	1	9	4	4	
9	5	4	11	3	7	12	2	10	3	1	2	14	7	7	
6	2	3	15	4	11	9	1	8	2	1	1	13	7	6	
85	47	39	158	43	115	127	29	98	27	14	13	138	70	68	
37	19	18	91	23	68	66	16	50	14	6	7	66	32	34	
9	5	4	11	4	6	9	2	7	3	2	1	14	8	6	
16	8	8	29	8	21	28	6	22	5	3	2	29	15	14	
11	7	4	12	4	9	12	2	9	4	2	2	13	7	6	
12	7	5	15	5	10	13	3	11	2	1	1	16	8	8	
109	62	47	169	49	120	142	31	111	32	14	17	166	82	84	
27	15	12	50	15	35	37	7	29	10	4	6	48	23	25	
44	24	19	76	22	55	65	15	50	13	5	8	76	38	38	
6	3	3	10	3	7	10	3	7	1	1	1	6	3	3	
9	5	3	11	4	7	9	2	8	2	1	1	14	7	7	
17	10	7	19	6	13	19	3	16	5	3	2	20	9	10	
7	4	3	4	1	3	2	0	2	1	0	0	2	1	1	
19	10	9	15	6	9	22	4	17	3	2	1	12	6	6	
9	5	3	6	3	3	7	1	6	1	1	1	4	2	2	
10	5	5	10	3	6	14	3	11	2	1	1	8	4	4	

表 3 3 就業者之行業 (續 3)

單位：%

民國 1 1 1 年

地 區 別 District (or Region)	總計 Total	男 Male	女 Female	農、林、漁、牧業 Agriculture, Forestry, Fishing & Animal Husbandry			工業		
				合計 Total	男 Male	女 Female	合計 Total	男 Male	女 Female
臺灣地區 Taiwan Area	100.00	55.29	44.71	4.64	3.30	1.34	35.40	24.03	11.37
北部地區 Northern Region	100.00	54.63	45.37	0.85	0.71	0.14	33.25	22.31	10.94
新北市 New Taipei City	100.00	55.10	44.90	0.46	0.40	0.06	32.07	22.09	9.98
臺北市 Taipei City	100.00	52.85	47.15	0.21	0.17	0.04	19.10	13.54	5.55
桃園市 Taoyuan City	100.00	54.37	45.63	1.03	0.82	0.20	43.12	27.37	15.75
基隆市 Keelung City	100.00	55.95	44.05	0.55	0.50	0.05	30.30	21.06	9.24
新竹市 Hsinchu City	100.00	54.46	45.54	0.30	0.26	0.04	45.69	29.59	16.11
宜蘭縣 Yilan County	100.00	57.86	42.14	5.55	4.49	1.06	32.24	23.75	8.49
新竹縣 Hsinchu County	100.00	56.67	43.33	2.60	2.22	0.38	53.52	34.02	19.50
中部地區 Central Region	100.00	56.34	43.66	7.85	5.54	2.31	38.79	26.17	12.62
臺中市 Taichung City	100.00	54.41	45.59	2.60	1.89	0.71	38.05	25.53	12.53
苗栗縣 Miaoli County	100.00	57.22	42.78	5.38	3.40	1.98	47.86	30.44	17.43
彰化縣 Changhua County	100.00	58.26	41.74	9.41	7.23	2.18	44.36	29.64	14.72
南投縣 Nantou County	100.00	58.08	41.92	18.47	12.78	5.69	27.27	19.14	8.12
雲林縣 Yunlin County	100.00	58.90	41.10	21.12	14.08	7.04	32.94	24.29	8.65
南部地區 Southern Region	100.00	55.37	44.63	7.31	5.08	2.23	37.09	25.51	11.57
臺南市 Tainan City	100.00	55.26	44.74	6.77	4.70	2.07	43.64	28.65	14.99
高雄市 Kaohsiung City	100.00	54.51	45.49	3.11	2.23	0.88	36.40	25.51	10.89
嘉義市 Chiayi City	100.00	52.73	47.27	1.77	1.38	0.39	28.56	19.75	8.81
嘉義縣 Chiayi County	100.00	59.16	40.84	21.04	14.48	6.56	32.80	22.59	10.21
屏東縣 Pingtung County	100.00	56.76	43.24	15.69	10.55	5.14	30.74	22.34	8.40
澎湖縣 Penghu County	100.00	56.80	43.20	6.48	5.91	0.57	23.92	20.12	3.80
東部地區 Eastern Region	100.00	55.56	44.44	12.27	8.46	3.81	19.63	16.31	3.32
臺東縣 Taitung County	100.00	56.21	43.79	20.11	12.88	7.23	16.61	14.54	2.07
花蓮縣 Hualien County	100.00	55.13	44.87	6.95	5.46	1.50	21.68	17.51	4.17

TABLE 33. EMPLOYED PERSONS BY SECTOR (Cont. 3)

2022												Unit : %
Industry												
礦業及土石採取業 Mining & Quarrying			製 造 業 Manufacturing			電力及燃氣供應業 Electricity & Gas Supply			用水供應及污染整治業 Water Supply & Remediation Activities			
小計 Total	男 Male	女 Female	小計 Total	男 Male	女 Female	小計 Total	男 Male	女 Female	小計 Total	男 Male	女 Female	
0.03	0.02	0.01	26.37	16.28	10.10	0.29	0.24	0.05	0.73	0.58	0.16	
0.01	0.01	0.00	24.83	14.99	9.83	0.42	0.37	0.05	0.69	0.55	0.14	
0.00	0.00	-	22.72	13.76	8.96	0.17	0.14	0.03	0.63	0.52	0.11	
0.00	0.00	-	12.41	8.10	4.31	1.42	1.33	0.09	0.73	0.58	0.15	
0.01	0.01	0.00	35.47	20.91	14.56	0.05	0.02	0.03	0.64	0.46	0.18	
0.01	0.01	-	20.17	12.28	7.89	0.33	0.20	0.14	0.89	0.74	0.15	
0.00	0.00	-	37.45	22.47	14.98	0.04	0.01	0.04	0.85	0.59	0.26	
0.03	0.03	-	18.95	11.48	7.47	0.16	0.09	0.07	0.86	0.72	0.14	
0.02	0.01	0.01	45.87	27.00	18.87	0.04	0.01	0.03	0.86	0.82	0.04	
0.06	0.05	0.01	30.07	18.73	11.34	0.12	0.07	0.05	0.67	0.52	0.15	
0.03	0.02	0.01	30.04	18.89	11.16	0.15	0.11	0.04	0.61	0.52	0.09	
0.16	0.13	0.02	38.06	22.04	16.02	0.11	0.04	0.07	1.15	0.75	0.41	
0.05	0.04	0.00	36.26	22.46	13.80	0.06	0.02	0.05	0.47	0.38	0.09	
0.12	0.10	0.02	19.11	11.95	7.16	0.25	0.10	0.15	0.55	0.37	0.18	
0.06	0.05	0.00	20.57	13.58	6.99	0.03	0.01	0.02	0.97	0.72	0.25	
0.04	0.03	0.01	27.06	17.00	10.06	0.24	0.19	0.05	0.82	0.64	0.18	
0.01	0.01	0.00	34.35	20.56	13.79	0.14	0.09	0.05	0.58	0.48	0.10	
0.02	0.01	0.01	27.13	17.90	9.23	0.36	0.31	0.04	0.92	0.71	0.21	
0.02	0.02	-	20.19	13.06	7.13	0.59	0.52	0.07	0.73	0.45	0.28	
-	-	-	22.44	13.52	8.92	0.08	0.02	0.06	0.67	0.46	0.22	
0.22	0.18	0.04	17.01	10.37	6.64	0.07	0.04	0.04	0.91	0.73	0.18	
-	-	-	6.72	5.17	1.55	0.60	0.31	0.28	3.01	2.44	0.57	
0.09	0.07	0.02	7.25	5.45	1.80	0.22	0.07	0.15	1.31	0.97	0.34	
0.04	0.04	-	4.47	3.80	0.67	0.14	0.01	0.13	1.14	0.85	0.29	
0.13	0.09	0.03	9.14	6.57	2.57	0.28	0.12	0.16	1.43	1.06	0.37	

表 3 3 就業者之行業 (續 4)

單位：%

民國 1 1 1 年

地 區 別 District (or Region)	工業 Industry			服務業					
	營 建 工 程 業 Construction			合計 Total	男 Male	女 Female	批 發 及 零 售 業 Wholesale & Retail Trade		
	小計 Total	男 Male	女 Female				小計 Total	男 Male	女 Female
臺灣地區 Taiwan Area	7.97	6.91	1.05	59.96	27.96	32.00	16.20	7.76	8.44
北部地區 Northern Region	7.31	6.39	0.92	65.90	31.61	34.29	17.60	8.61	8.98
新北市 New Taipei City	8.55	7.66	0.89	67.47	32.61	34.86	18.59	9.19	9.41
臺北市 Taipei City	4.54	3.54	1.01	80.70	39.14	41.56	21.50	10.80	10.71
桃園市 Taoyuan City	6.95	5.98	0.97	55.85	26.18	29.67	14.72	7.03	7.69
基隆市 Keelung City	8.90	7.84	1.06	69.15	34.39	34.76	16.29	6.89	9.39
新竹市 Hsinchu City	7.35	6.52	0.83	54.01	24.61	29.40	14.96	7.54	7.42
宜蘭縣 Yilan County	12.24	11.43	0.81	62.20	29.62	32.58	16.99	8.14	8.86
新竹縣 Hsinchu County	6.73	6.18	0.55	43.88	20.43	23.45	9.35	4.23	5.13
中部地區 Central Region	7.88	6.81	1.07	53.35	24.63	28.73	14.86	7.10	7.76
臺中市 Taichung City	7.22	5.99	1.23	59.34	27.00	32.35	16.59	7.82	8.77
苗栗縣 Miaoli County	8.38	7.47	0.91	46.76	23.39	23.37	12.66	6.23	6.43
彰化縣 Changhua County	7.52	6.74	0.78	46.23	21.39	24.83	12.82	6.40	6.42
南投縣 Nantou County	7.24	6.62	0.61	54.27	26.15	28.11	14.10	6.77	7.33
雲林縣 Yunlin County	11.31	9.92	1.39	45.93	20.52	25.41	13.65	6.34	7.31
南部地區 Southern Region	8.92	7.65	1.27	55.60	24.78	30.82	15.14	7.00	8.15
臺南市 Tainan City	8.55	7.50	1.05	49.59	21.91	27.68	13.02	6.05	6.97
高雄市 Kaohsiung City	7.97	6.58	1.39	60.49	26.77	33.72	16.50	7.63	8.87
嘉義市 Chiayi City	7.03	5.70	1.33	69.67	31.60	38.07	19.63	9.59	10.04
嘉義縣 Chiayi County	9.61	8.60	1.01	46.16	22.10	24.06	14.76	6.95	7.81
屏東縣 Pingtung County	12.53	11.02	1.51	53.57	23.86	29.70	14.50	6.35	8.14
澎湖縣 Penghu County	13.59	12.20	1.38	69.60	30.77	38.83	15.25	7.09	8.16
東部地區 Eastern Region	10.75	9.74	1.02	68.10	30.80	37.30	16.10	7.41	8.69
臺東縣 Taitung County	10.81	9.83	0.98	63.29	28.79	34.50	15.52	6.78	8.74
花蓮縣 Hualien County	10.71	9.67	1.04	71.37	32.16	39.21	16.48	7.84	8.65

TABLE 33. EMPLOYED PERSONS BY SECTOR (Cont. 4)

2022 Unit : %

Services											
運輸及倉儲業			住宿及餐飲業			出版影音及資通訊業			金融及保險業		
Transportation & Storage			Accommodation & Food Service Activities			Information & Communication			Financial & Insurance Activities		
小計	男	女	小計	男	女	小計	男	女	小計	男	女
Total	Male	Female	Total	Male	Female	Total	Male	Female	Total	Male	Female
4.16	3.19	0.97	7.38	3.41	3.97	2.36	1.38	0.99	3.76	1.43	2.33
5.23	3.95	1.27	6.95	3.45	3.50	3.60	2.10	1.49	5.13	2.05	3.08
5.04	4.15	0.89	7.67	3.81	3.86	3.90	2.12	1.77	4.97	1.85	3.12
4.37	3.05	1.31	5.74	3.27	2.47	6.70	4.01	2.70	9.13	4.10	5.02
7.00	4.82	2.18	6.60	2.83	3.77	1.38	0.85	0.54	3.09	1.09	2.00
10.22	7.87	2.36	7.17	3.56	3.61	2.84	1.95	0.89	4.45	1.61	2.84
2.52	2.05	0.47	7.28	3.74	3.55	1.63	1.12	0.50	2.74	0.86	1.88
3.60	2.86	0.73	10.31	4.96	5.35	1.52	0.90	0.62	2.46	1.11	1.35
3.10	2.66	0.44	5.37	2.78	2.59	1.09	0.90	0.19	2.17	0.73	1.44
3.09	2.43	0.66	7.25	3.38	3.87	1.34	0.83	0.52	2.65	1.00	1.66
3.44	2.61	0.83	7.44	3.56	3.88	1.83	1.16	0.67	3.29	1.26	2.03
2.70	2.33	0.37	6.86	2.94	3.92	1.15	0.54	0.60	1.60	0.70	0.90
3.14	2.52	0.62	6.30	2.86	3.44	0.84	0.52	0.31	2.30	0.83	1.46
2.50	2.07	0.44	9.17	4.71	4.46	0.86	0.50	0.36	2.41	0.94	1.47
2.26	1.85	0.41	7.13	2.99	4.13	0.74	0.44	0.30	1.66	0.50	1.16
3.40	2.63	0.76	7.89	3.26	4.63	1.38	0.75	0.63	2.68	0.87	1.81
2.60	2.10	0.50	7.41	2.98	4.43	1.12	0.68	0.44	2.41	0.91	1.50
4.28	3.20	1.08	8.05	3.28	4.77	1.80	0.92	0.88	3.25	0.94	2.31
3.10	2.36	0.74	7.73	3.31	4.42	1.50	0.85	0.65	4.43	1.79	2.64
2.42	1.98	0.44	5.99	3.07	2.92	0.72	0.45	0.28	1.80	0.56	1.24
3.00	2.47	0.53	9.27	3.73	5.54	0.97	0.55	0.42	1.51	0.46	1.05
3.56	2.81	0.75	12.00	5.38	6.62	1.47	0.69	0.77	1.98	0.52	1.46
3.99	3.29	0.70	11.45	4.67	6.78	0.96	0.49	0.48	1.98	0.83	1.15
3.04	2.39	0.65	11.99	4.98	7.01	0.68	0.38	0.30	1.67	0.71	0.96
4.63	3.90	0.73	11.09	4.46	6.63	1.16	0.57	0.59	2.19	0.91	1.28

表 3 3 就業者之行業 (續完)

單位：%

民國 1 1 1 年

地 區 別 District (or Region)	服務業								
	不動產業 Real Estate Activities			專業、科學及技術服務業 Professional, Scientific & Technical Activities			支援服務業 Support Service Activities		
	小計 Total	男 Male	女 Female	小計 Total	男 Male	女 Female	小計 Total	男 Male	女 Female
臺灣地區 Taiwan Area	0.91	0.49	0.42	3.42	1.52	1.90	2.59	1.55	1.03
北部地區 Northern Region	1.05	0.58	0.47	4.58	2.07	2.51	3.09	1.92	1.18
新北市 New Taipei City	1.08	0.57	0.51	4.63	1.97	2.66	3.63	2.25	1.38
臺北市 Taipei City	1.05	0.61	0.43	7.35	3.41	3.94	2.84	1.81	1.03
桃園市 Taoyuan City	1.14	0.58	0.56	3.07	1.62	1.45	2.62	1.50	1.12
基隆市 Keelung City	0.95	0.69	0.26	3.37	1.24	2.14	3.50	2.83	0.67
新竹市 Hsinchu City	0.67	0.51	0.17	3.33	1.18	2.15	2.70	1.57	1.14
宜蘭縣 Yilan County	0.73	0.48	0.26	2.07	1.02	1.05	1.96	1.31	0.65
新竹縣 Hsinchu County	1.04	0.58	0.46	2.39	1.01	1.38	3.22	1.83	1.39
中部地區 Central Region	0.81	0.43	0.37	2.69	1.18	1.51	2.03	1.20	0.83
臺中市 Taichung City	1.17	0.65	0.52	3.61	1.59	2.02	2.55	1.52	1.04
苗栗縣 Miaoli County	0.40	0.20	0.20	2.07	0.96	1.11	2.42	1.51	0.91
彰化縣 Changhua County	0.51	0.27	0.23	1.68	0.71	0.96	1.29	0.64	0.65
南投縣 Nantou County	0.45	0.21	0.24	2.04	0.97	1.07	1.55	1.05	0.51
雲林縣 Yunlin County	0.43	0.18	0.25	1.62	0.65	0.97	1.22	0.74	0.48
南部地區 Southern Region	0.80	0.42	0.38	2.28	0.96	1.32	2.29	1.29	1.00
臺南市 Tainan City	0.73	0.36	0.37	2.33	0.93	1.40	2.02	1.12	0.89
高雄市 Kaohsiung City	0.91	0.47	0.44	2.59	1.09	1.51	2.78	1.51	1.26
嘉義市 Chiayi City	1.37	0.91	0.46	3.14	1.66	1.47	1.71	0.90	0.81
嘉義縣 Chiayi County	0.34	0.23	0.11	1.40	0.58	0.82	1.15	0.61	0.54
屏東縣 Pingtung County	0.73	0.39	0.34	1.50	0.65	0.85	2.25	1.48	0.77
澎湖縣 Penghu County	0.90	0.39	0.50	1.45	0.49	0.96	1.85	1.07	0.78
東部地區 Eastern Region	0.64	0.27	0.37	2.34	1.02	1.33	2.30	1.56	0.74
臺東縣 Taitung County	0.31	0.10	0.21	1.67	0.98	0.68	1.81	1.13	0.68
花蓮縣 Hualien County	0.87	0.39	0.48	2.80	1.04	1.77	2.64	1.85	0.79

TABLE 33. EMPLOYED PERSONS BY SECTOR (Cont. End)

2022 Unit : %

Services														
公共行政及國防；強制性社會安全 Public Administration & Defence; Compulsory Social Security			教育業 Education			醫療保健及社會工作服務業 Human Health & Social Work Activities			藝術、娛樂及休閒服務業 Arts, Entertainment & Recreation			其他服務業 Other Service Activities		
小計 Total	男 Male	女 Female	小計 Total	男 Male	女 Female	小計 Total	男 Male	女 Female	小計 Total	男 Male	女 Female	小計 Total	男 Male	女 Female
3.27	1.71	1.56	5.59	1.58	4.01	4.42	0.99	3.43	1.00	0.50	0.50	4.90	2.44	2.45
3.10	1.49	1.61	5.72	1.59	4.14	4.14	0.95	3.20	1.00	0.50	0.50	4.71	2.35	2.36
3.01	1.50	1.50	5.12	1.37	3.75	3.93	0.77	3.17	0.99	0.50	0.48	4.90	2.55	2.36
3.92	1.78	2.14	7.43	2.05	5.38	5.40	1.77	3.63	1.26	0.67	0.60	4.01	1.81	2.20
2.46	1.20	1.27	4.90	1.51	3.38	3.45	0.57	2.87	0.73	0.36	0.37	4.69	2.22	2.47
4.21	2.05	2.16	5.73	1.25	4.48	3.80	1.03	2.77	0.87	0.35	0.52	5.74	3.06	2.68
2.59	1.06	1.53	7.38	1.86	5.52	3.12	0.59	2.53	0.91	0.44	0.46	4.17	2.10	2.07
3.97	2.18	1.79	5.10	1.63	3.47	5.45	0.97	4.48	1.38	0.59	0.79	6.67	3.49	3.18
1.97	0.80	1.17	5.44	1.41	4.03	3.20	0.51	2.69	0.88	0.39	0.49	4.66	2.61	2.05
2.97	1.63	1.34	5.49	1.51	3.99	4.42	1.00	3.42	0.95	0.50	0.45	4.80	2.43	2.37
2.63	1.36	1.26	6.48	1.64	4.84	4.68	1.12	3.55	0.97	0.46	0.51	4.67	2.24	2.43
3.40	1.96	1.44	3.97	1.58	2.40	3.20	0.74	2.47	1.15	0.63	0.52	5.18	3.07	2.11
2.64	1.37	1.27	4.70	1.26	3.44	4.50	0.98	3.51	0.78	0.52	0.27	4.74	2.49	2.25
4.50	2.77	1.73	4.96	1.46	3.50	4.76	0.99	3.77	1.56	0.82	0.73	5.39	2.91	2.49
3.55	2.11	1.44	4.39	1.36	3.03	3.96	0.78	3.19	0.61	0.33	0.28	4.72	2.25	2.47
3.48	1.98	1.50	5.41	1.57	3.84	4.54	0.98	3.56	1.01	0.46	0.56	5.30	2.62	2.68
2.88	1.61	1.26	5.20	1.52	3.68	3.84	0.77	3.07	1.01	0.42	0.59	5.03	2.45	2.58
3.24	1.80	1.44	5.67	1.60	4.07	4.80	1.11	3.69	0.97	0.40	0.57	5.64	2.80	2.84
4.69	2.49	2.21	8.13	2.20	5.92	8.11	2.31	5.80	1.03	0.53	0.50	5.10	2.70	2.40
3.36	2.09	1.27	4.19	1.55	2.64	3.63	0.68	2.94	0.83	0.51	0.33	5.57	2.84	2.73
4.19	2.54	1.65	4.70	1.39	3.31	4.80	0.86	3.95	1.25	0.66	0.59	4.90	2.33	2.57
14.10	7.74	6.36	7.72	1.61	6.11	4.38	0.43	3.95	1.40	0.71	0.69	3.56	1.85	1.71
7.36	3.87	3.49	6.05	2.45	3.60	8.71	1.77	6.94	1.37	0.81	0.56	4.84	2.36	2.48
8.38	4.94	3.44	5.50	2.64	2.86	7.34	1.36	5.98	1.17	0.58	0.59	4.22	1.83	2.40
6.68	3.15	3.53	6.43	2.33	4.10	9.64	2.06	7.59	1.50	0.96	0.54	5.26	2.72	2.54

表 3 4 就業者之職業

單位：千人

民國 1 1 1 年

地 區 別	總計 Total	男 Male	女 Female	民意代表、 主管及經理人員 Legislators, Senior Officials & Managers			專業人員 Professionals			技術員及助理專業人員 Technicians & Associate Professionals		
				合計 Total	男 Male	女 Female	合計 Total	男 Male	女 Female	合計 Total	男 Male	女 Female
				臺 灣 地 區	11 418	6 313	5 105	364	258	106	1 490	746
北 部 地 區	5 158	2 818	2 340	249	169	80	822	437	385	1 095	568	527
新 北 市	1 967	1 084	883	71	50	21	255	133	122	448	220	229
臺 北 市	1 168	617	551	117	73	44	284	149	135	305	152	153
桃 園 市	1 141	620	521	32	24	9	141	77	63	197	121	77
基 隆 市	175	98	77	5	4	1	22	11	10	33	17	17
新 竹 市	213	116	97	10	7	3	49	27	21	38	18	20
宜 蘭 縣	215	124	90	3	2	1	21	9	12	31	18	13
新 竹 縣	280	159	121	10	9	2	51	29	22	42	23	19
中 部 地 區	2 879	1 622	1 257	54	43	10	313	145	167	476	268	208
臺 中 市	1 411	768	643	28	22	6	172	80	93	287	170	117
苗 栗 縣	267	153	114	7	5	2	31	19	12	37	21	16
彰 化 縣	616	359	257	8	7	1	60	26	34	97	48	49
南 投 縣	245	142	103	5	4	1	22	10	12	25	13	13
雲 林 縣	340	200	140	5	4	1	27	11	17	30	16	14
南 部 地 區	3 129	1 733	1 397	56	43	14	330	153	178	453	246	207
臺 南 市	953	527	427	20	16	4	104	51	53	133	68	65
高 雄 市	1 347	735	613	27	19	7	152	73	79	221	127	94
嘉 義 市	122	64	58	3	2	1	19	8	11	25	14	11
嘉 義 縣	257	152	105	4	3	1	19	9	10	24	13	11
屏 東 縣	402	228	174	3	2	1	31	11	20	44	21	23
澎 湖 縣	48	27	21	0	0	0	5	1	3	5	3	2
東 部 地 區	252	140	112	4	3	1	25	10	15	22	12	10
臺 東 縣	102	57	45	2	1	0	7	3	4	7	4	4
花 蓮 縣	150	83	67	2	2	1	18	8	10	14	8	7

TABLE 34. EMPLOYED PERSONS BY OCCUPATION

2022												Unit : Thousand Persons
事務支援人員 Clerical Support Workers			服務及銷售工作人員 Service & Sales Workers			農、林、漁、牧業 生產人員 Skilled Agricultural, Forestry & Fishery Workers			技藝有關工作人員、 機械設備操作及勞力工 Craft & Machine Operation Related Workers			District (or Region)
合計 Total	男 Male	女 Female	合計 Total	男 Male	女 Female	合計 Total	男 Male	女 Female	合計 Total	男 Male	女 Female	
1 325	287	1 038	2 274	1 031	1 243	473	344	129	3 447	2 554	894	
669	156	514	977	471	506	40	34	5	1 306	982	323	Northern Region
244	56	188	421	207	214	8	7	1	520	411	109	New Taipei City
155	41	114	179	96	82	2	2	0	127	105	22	Taipei City
176	37	139	208	89	119	10	9	2	376	264	113	Taoyuan City
25	6	19	38	19	19	1	1	0	51	40	10	Keelung City
22	5	17	41	19	22	0	0	0	53	38	14	Hsinchu City
21	4	17	52	24	28	11	9	2	75	57	18	Yilan County
26	7	19	39	17	22	7	6	1	104	67	37	Hsinchu County
309	57	251	565	252	313	204	147	57	958	709	250	Central Region
196	33	163	285	127	158	35	26	9	407	309	98	Taichung City
21	5	17	50	23	27	13	8	5	108	72	36	Miaoli County
47	10	37	109	48	60	52	41	11	244	178	65	Changhua County
21	5	16	56	26	30	38	27	11	78	57	20	Nantou County
24	5	19	66	28	38	66	45	22	122	92	30	Yunlin County
319	67	253	665	282	383	205	145	60	1 100	797	303	Southern Region
87	19	68	186	78	108	59	41	18	364	253	110	Tainan City
173	33	139	296	126	170	39	28	10	441	328	113	Kaohsiung City
14	3	11	28	12	16	2	1	0	31	24	7	Chiayi City
15	3	12	46	21	25	48	34	14	100	69	31	Chiayi County
24	6	18	96	39	57	54	38	17	149	111	38	Pingtung County
6	1	5	13	6	7	3	3	0	15	12	3	Penghu County
27	7	20	66	26	41	24	17	7	83	65	18	Eastern Region
10	3	7	26	10	16	16	11	5	33	25	9	Taitung County
17	4	14	40	16	24	7	6	2	50	40	10	Hualien County

表 3 4 就業者之職業（續）

地 區 別	民國 1 1 1 年											
	總計	男	女	民意代表、 主管及經理人員			專業人員			技術員及助理專業人員		
				Legislators, Senior Officials & Managers			Professionals			Technicians & Associate Professionals		
Total	Male	Female	合計	男	女	合計	男	女	合計	男	女	
臺 灣 地 區	100.00	55.29	44.71	3.19	2.26	0.93	13.05	6.53	6.52	17.92	9.58	8.34
北 部 地 區	100.00	54.63	45.37	4.84	3.28	1.56	15.93	8.47	7.46	21.22	11.01	10.21
新 北 市	100.00	55.10	44.90	3.63	2.55	1.08	12.97	6.77	6.19	22.80	11.17	11.62
臺 北 市	100.00	52.85	47.15	10.05	6.26	3.79	24.29	12.75	11.54	26.08	13.02	13.06
桃 園 市	100.00	54.37	45.63	2.83	2.07	0.76	12.33	6.79	5.54	17.28	10.57	6.71
基 隆 市	100.00	55.95	44.05	3.02	2.23	0.79	12.29	6.53	5.76	19.08	9.51	9.57
新 竹 市	100.00	54.46	45.54	4.60	3.39	1.21	22.88	12.92	9.96	17.73	8.47	9.26
宜 蘭 縣	100.00	57.86	42.14	1.45	1.04	0.42	9.85	4.31	5.54	14.60	8.44	6.16
新 竹 縣	100.00	56.67	43.33	3.68	3.13	0.55	18.26	10.47	7.79	15.03	8.17	6.86
中 部 地 區	100.00	56.34	43.66	1.87	1.51	0.36	10.86	5.05	5.81	16.54	9.31	7.23
臺 中 市	100.00	54.41	45.59	2.01	1.58	0.43	12.21	5.65	6.56	20.35	12.07	8.29
苗 栗 縣	100.00	57.22	42.78	2.57	2.00	0.57	11.52	7.04	4.48	13.99	7.98	6.01
彰 化 縣	100.00	58.26	41.74	1.32	1.19	0.13	9.77	4.22	5.55	15.70	7.78	7.92
南 投 縣	100.00	58.08	41.92	2.17	1.75	0.42	8.89	4.08	4.82	10.36	5.17	5.19
雲 林 縣	100.00	58.90	41.10	1.50	1.25	0.26	8.08	3.15	4.93	8.72	4.69	4.03
南 部 地 區	100.00	55.37	44.63	1.80	1.36	0.44	10.56	4.89	5.67	14.47	7.86	6.61
臺 南 市	100.00	55.26	44.74	2.08	1.66	0.42	10.90	5.34	5.57	13.97	7.11	6.85
高 雄 市	100.00	54.51	45.49	1.97	1.41	0.55	11.30	5.41	5.89	16.41	9.46	6.95
嘉 義 市	100.00	52.73	47.27	2.36	1.66	0.70	15.68	6.58	9.10	20.56	11.15	9.41
嘉 義 縣	100.00	59.16	40.84	1.50	1.23	0.27	7.43	3.35	4.08	9.45	5.00	4.45
屏 東 縣	100.00	56.76	43.24	0.74	0.58	0.16	7.75	2.75	5.00	10.95	5.27	5.68
澎 湖 縣	100.00	56.80	43.20	0.69	0.41	0.28	10.16	2.96	7.20	11.09	6.54	4.55
東 部 地 區	100.00	55.56	44.44	1.69	1.21	0.48	9.94	4.17	5.77	8.71	4.62	4.09
臺 東 縣	100.00	56.21	43.79	1.80	1.43	0.36	7.02	2.83	4.20	7.37	3.78	3.58
花 蓮 縣	100.00	55.13	44.87	1.61	1.06	0.55	11.92	5.08	6.85	9.62	5.19	4.43

TABLE 34. EMPLOYED PERSONS BY OCCUPATION (Cont.)

2022												Unit : %
事務支援人員 Clerical Support Workers			服務及銷售工作人員 Service & Sales Workers			農、林、漁、牧業 生產人員 Skilled Agricultural, Forestry & Fishery Workers			技藝有關工作人員、 機械設備操作及勞力工 Craft & Machine Operation Related Workers			District (or Region)
合計 Total	男 Male	女 Female	合計 Total	男 Male	女 Female	合計 Total	男 Male	女 Female	合計 Total	男 Male	女 Female	
11.60	2.51	9.09	19.91	9.03	10.89	4.14	3.01	1.13	30.19	22.36	7.83	
12.98	3.02	9.96	18.95	9.14	9.81	0.77	0.66	0.10	25.31	19.05	6.27	Northern Region
12.38	2.83	9.55	21.39	10.51	10.88	0.41	0.37	0.04	26.43	20.90	5.53	New Taipei City
13.24	3.47	9.76	15.29	8.23	7.06	0.17	0.16	0.01	10.88	8.96	1.92	Taipei City
15.46	3.27	12.19	18.22	7.81	10.41	0.90	0.75	0.15	32.98	23.11	9.87	Taoyuan City
14.45	3.50	10.95	21.76	10.68	11.08	0.52	0.49	0.03	28.89	23.02	5.87	Keelung City
10.37	2.39	7.99	19.47	9.15	10.32	0.21	0.19	0.02	24.74	17.95	6.79	Hsinchu City
9.89	1.76	8.13	24.16	11.22	12.94	5.18	4.40	0.78	34.86	26.69	8.17	Yilan County
9.36	2.58	6.78	13.92	6.18	7.74	2.44	2.14	0.30	37.31	24.00	13.31	Hsinchu County
10.72	1.99	8.74	19.62	8.74	10.88	7.09	5.12	1.97	33.29	24.62	8.67	Central Region
13.91	2.34	11.57	20.18	9.00	11.19	2.47	1.85	0.62	28.86	21.93	6.93	Taichung City
8.00	1.72	6.28	18.67	8.54	10.13	4.95	3.16	1.79	40.30	26.79	13.51	Miaoli County
7.61	1.63	5.98	17.63	7.85	9.78	8.40	6.64	1.76	39.56	28.95	10.61	Changhua County
8.41	1.85	6.55	22.88	10.60	12.28	15.54	11.19	4.35	31.75	23.43	8.32	Nantou County
6.98	1.50	5.48	19.31	8.10	11.22	19.50	13.11	6.39	35.90	27.11	8.79	Yunlin County
10.20	2.14	8.07	21.24	9.00	12.24	6.56	4.65	1.92	35.16	25.48	9.67	Southern Region
9.16	2.03	7.13	19.49	8.18	11.31	6.24	4.35	1.89	38.16	26.58	11.58	Tainan City
12.80	2.47	10.33	21.93	9.34	12.60	2.87	2.11	0.76	32.71	24.32	8.40	Kaohsiung City
11.63	2.52	9.11	23.08	10.14	12.94	1.43	1.12	0.31	25.26	19.56	5.70	Chiayi City
5.91	1.33	4.57	18.07	8.16	9.91	18.77	13.17	5.61	38.87	26.93	11.94	Chiayi County
5.99	1.61	4.38	23.87	9.59	14.28	13.51	9.34	4.18	37.19	27.62	9.57	Pingtung County
12.71	2.70	10.01	26.82	12.61	14.21	6.29	5.84	0.45	32.23	25.75	6.48	Penghu County
10.85	2.76	8.09	26.41	10.30	16.11	9.36	6.74	2.62	33.04	25.75	7.29	Eastern Region
9.73	3.09	6.64	25.51	9.76	15.75	15.85	10.97	4.89	32.73	24.34	8.39	Taitung County
11.61	2.54	9.07	27.02	10.67	16.35	4.95	3.87	1.08	33.26	26.71	6.55	Hualien County

表 3 5 就業者之從業身分

單位：千人

民國 1 1 1 年

地 區 別	總計	男	女	雇 主 Employers			自營作業者 Own-account workers		
				合計	男	女	合計	男	女
	Total	Male	Female	Total	Male	Female	Total	Male	Female
臺 灣 地 區	11 418	6 313	5 105	437	346	91	1 295	940	356
北 部 地 區	5 158	2 818	2 340	218	172	46	419	300	120
新 北 市	1 967	1 084	883	85	70	15	160	116	45
臺 北 市	1 168	617	551	53	40	14	88	64	24
桃 園 市	1 141	620	521	49	39	10	82	56	26
基 隆 市	175	98	77	5	4	1	16	11	5
新 竹 市	213	116	97	7	6	1	19	13	6
宜 蘭 縣	215	124	90	12	9	3	29	21	8
新 竹 縣	280	159	121	7	5	2	26	19	7
中 部 地 區	2 879	1 622	1 257	112	91	22	401	305	97
臺 中 市	1 411	768	643	66	52	14	155	112	43
苗 栗 縣	267	153	114	10	8	2	31	22	9
彰 化 縣	616	359	257	24	20	4	90	71	19
南 投 縣	245	142	103	5	5	1	52	41	11
雲 林 縣	340	200	140	6	5	2	74	59	15
南 部 地 區	3 129	1 733	1 397	100	78	22	431	306	125
臺 南 市	953	527	427	35	27	8	124	89	35
高 雄 市	1 347	735	613	44	35	10	158	106	52
嘉 義 市	122	64	58	5	4	1	13	8	4
嘉 義 縣	257	152	105	6	4	1	56	46	10
屏 東 縣	402	228	174	9	7	2	73	51	22
澎 湖 縣	48	27	21	2	2	1	6	4	2
東 部 地 區	252	140	112	6	5	1	44	30	14
臺 東 縣	102	57	45	2	2	1	21	14	7
花 蓮 縣	150	83	67	4	3	1	23	16	8

TABLE 35. EMPLOYED PERSONS BY CLASS OF WORKER

2022												Unit : Thousand Persons
無酬家屬工作者 Unpaid family workers			受 僱 者 Paid employees									District (or Region)
			合計 Total	男 Male	女 Female	受私人僱用者 Private			受政府僱用者 Government			
合計 Total	男 Male	女 Female				小計 Total	男 Male	女 Female	小計 Total	男 Male	女 Female	
498	159	339	9 188	4 869	4 319	8 167	4 395	3 771	1 021	473	548	Taiwan Area
109	32	76	4 412	2 314	2 098	3 960	2 107	1 852	452	207	245	Northern Region
43	13	30	1 679	886	793	1 531	816	715	147	70	77	New Taipei City
19	6	13	1 008	507	500	862	441	421	146	67	79	Taipei City
23	6	17	987	520	467	907	483	424	80	37	43	Taoyuan City
4	1	3	150	83	68	130	73	56	20	9	11	Keelung City
5	2	3	181	95	86	164	89	75	17	6	11	Hsinchu City
10	4	7	164	91	73	141	80	61	23	11	12	Yilan County
5	2	3	242	132	110	224	125	99	18	8	11	Hsinchu County
202	67	135	2 163	1 159	1 004	1 929	1 053	876	234	106	128	Central Region
84	27	57	1 106	577	530	993	528	464	113	48	65	Taichung City
16	6	11	209	116	93	186	104	82	23	12	11	Miaoli County
41	15	26	462	253	209	420	235	185	42	18	24	Changhua County
23	8	15	164	88	76	137	74	63	27	14	13	Nantou County
38	12	26	221	125	97	192	111	82	29	14	15	Yunlin County
171	53	117	2 428	1 296	1 132	2 140	1 158	982	288	137	150	Southern Region
52	16	36	742	395	348	666	359	307	76	35	41	Tainan City
59	18	41	1 087	576	511	964	517	446	123	59	64	Kaohsiung City
7	2	5	98	50	48	80	42	38	17	8	9	Chiayi City
23	7	16	172	95	77	153	85	68	19	10	9	Chiayi County
28	9	19	292	161	131	253	141	112	39	20	20	Pingtung County
2	1	1	37	20	17	24	14	11	13	6	7	Penghu County
16	5	11	186	100	85	138	77	61	47	23	24	Eastern Region
8	2	6	71	39	32	53	29	24	18	10	8	Taitung County
8	3	5	115	61	54	85	48	37	30	13	16	Hualien County

表 3 5 就業者之從業身分(續)

單位：%

民國 1 1 1 年

地 區 別	總計	男	女	雇 主 Employers			自營作業者 Own-account workers		
				合計	男	女	合計	男	女
	Total	Male	Female	Total	Male	Female	Total	Male	Female
臺 灣 地 區	100.00	55.29	44.71	3.83	3.03	0.80	11.35	8.23	3.12
北 部 地 區	100.00	54.63	45.37	4.23	3.34	0.89	8.13	5.81	2.33
新 北 市	100.00	55.10	44.90	4.32	3.54	0.77	8.15	5.88	2.27
臺 北 市	100.00	52.85	47.15	4.55	3.39	1.17	7.56	5.50	2.05
桃 園 市	100.00	54.37	45.63	4.32	3.45	0.86	7.18	4.89	2.29
基 隆 市	100.00	55.95	44.05	2.82	2.04	0.78	9.10	6.39	2.71
新 竹 市	100.00	54.46	45.54	3.50	2.80	0.70	8.79	5.97	2.82
宜 蘭 縣	100.00	57.86	42.14	5.43	4.20	1.23	13.29	9.65	3.65
新 竹 縣	100.00	56.67	43.33	2.42	1.78	0.63	9.24	6.89	2.34
中 部 地 區	100.00	56.34	43.66	3.90	3.15	0.75	13.94	10.59	3.35
臺 中 市	100.00	54.41	45.59	4.69	3.70	0.98	10.97	7.93	3.04
苗 栗 縣	100.00	57.22	42.78	3.93	3.16	0.77	11.73	8.37	3.36
彰 化 縣	100.00	58.26	41.74	3.85	3.27	0.58	14.55	11.53	3.02
南 投 縣	100.00	58.08	41.92	2.25	2.01	0.23	21.09	16.75	4.33
雲 林 縣	100.00	58.90	41.10	1.89	1.43	0.46	21.80	17.25	4.55
南 部 地 區	100.00	55.37	44.63	3.21	2.50	0.71	13.76	9.77	3.99
臺 南 市	100.00	55.26	44.74	3.67	2.81	0.86	13.04	9.38	3.66
高 雄 市	100.00	54.51	45.49	3.28	2.57	0.71	11.74	7.89	3.85
嘉 義 市	100.00	52.73	47.27	3.90	3.10	0.80	10.31	6.79	3.52
嘉 義 縣	100.00	59.16	40.84	2.16	1.69	0.46	21.92	17.99	3.93
屏 東 縣	100.00	56.76	43.24	2.14	1.72	0.43	18.17	12.68	5.49
澎 湖 縣	100.00	56.80	43.20	4.60	3.49	1.11	12.81	9.23	3.58
東 部 地 區	100.00	55.56	44.44	2.40	1.86	0.54	17.48	11.73	5.75
臺 東 縣	100.00	56.21	43.79	2.08	1.59	0.49	20.58	13.73	6.84
花 蓮 縣	100.00	55.13	44.87	2.62	2.05	0.58	15.38	10.37	5.01

TABLE 35. EMPLOYED PERSONS BY CLASS OF WORKER (Cont.)

2022												Unit : %
無酬家屬工作者 Unpaid family workers			受僱者 Paid employees									District (or Region)
			合計 Total	男 Male	女 Female	受私人僱用者 Private			受政府僱用者 Government			
合計 Total	男 Male	女 Female				小計 Total	男 Male	女 Female	小計 Total	男 Male	女 Female	
4.36	1.39	2.97	80.47	42.64	37.83	71.52	38.49	33.03	8.94	4.15	4.80	Taiwan Area
2.11	0.63	1.48	85.53	44.86	40.67	76.76	40.85	35.91	8.76	4.01	4.76	Northern Region
2.18	0.64	1.54	85.36	45.05	40.31	77.86	41.48	36.38	7.49	3.56	3.93	New Taipei City
1.63	0.55	1.09	86.26	43.42	42.84	73.77	37.72	36.04	12.49	5.70	6.80	Taipei City
1.99	0.48	1.51	86.51	45.55	40.96	79.50	42.33	37.17	7.01	3.22	3.79	Taoyuan City
2.30	0.38	1.92	85.78	47.14	38.65	74.14	41.92	32.22	11.65	5.22	6.43	Keelung City
2.45	0.94	1.51	85.26	44.75	40.51	77.27	42.04	35.23	7.99	2.71	5.28	Hsinchu City
4.73	1.64	3.09	76.55	42.38	34.17	65.73	37.26	28.47	10.82	5.12	5.70	Yilan County
1.75	0.68	1.07	86.59	47.31	39.29	80.09	44.59	35.50	6.51	2.72	3.79	Hsinchu County
7.03	2.34	4.69	75.13	40.26	34.87	66.99	36.57	30.42	8.14	3.68	4.45	Central Region
5.95	1.92	4.03	78.40	40.86	37.54	70.37	37.44	32.92	8.04	3.42	4.62	Taichung City
6.09	2.15	3.95	78.25	43.54	34.71	69.71	39.10	30.61	8.54	4.44	4.10	Miaoli County
6.64	2.39	4.26	74.95	41.07	33.88	68.20	38.15	30.05	6.76	2.92	3.83	Changhua County
9.48	3.19	6.29	67.19	36.12	31.07	56.04	30.44	25.60	11.15	5.69	5.47	Nantou County
11.21	3.56	7.65	65.09	36.65	28.44	56.53	32.52	24.01	8.56	4.12	4.43	Yunlin County
5.46	1.71	3.75	77.58	41.40	36.18	68.39	37.01	31.38	9.19	4.39	4.80	Southern Region
5.42	1.66	3.77	77.86	41.40	36.46	69.85	37.68	32.17	8.01	3.72	4.29	Tainan City
4.34	1.32	3.02	80.64	42.74	37.90	71.51	38.38	33.14	9.12	4.36	4.76	Kaohsiung City
5.85	2.01	3.84	79.93	40.83	39.10	65.88	34.49	31.39	14.06	6.34	7.72	Chiayi City
8.93	2.59	6.34	66.99	36.89	30.11	59.55	33.05	26.50	7.44	3.84	3.60	Chiayi County
7.00	2.34	4.66	72.69	40.01	32.68	62.92	35.10	27.81	9.77	4.91	4.86	Pingtung County
4.99	3.01	1.98	77.59	41.07	36.52	50.86	28.73	22.13	26.73	12.34	14.38	Penghu County
6.33	2.15	4.18	73.78	39.82	33.96	54.98	30.63	24.35	18.80	9.19	9.62	Eastern Region
7.78	2.36	5.42	69.57	38.53	31.04	52.30	28.83	23.47	17.27	9.70	7.57	Taitung County
5.35	2.01	3.34	76.65	40.70	35.95	56.80	31.86	24.94	19.84	8.84	11.01	Hualien County

表 3 6 失業者之教育程度與年齡

單位：千人

民國 1 1 1 年

地 區 別 District (or Region)	總 計 Total	教 育 程 度 Educational attainment							
		國 中 及 以 下 Junior high & below			高 級 中 等 (高 中 、 高 職) Senior high school (regular & vocational)	大 專 及 以 上 Junior college & above			
		合 計 Total	國 小 及 以 下 Primary school & below	國 中 Junior high		合 計 Total	專 科 Junior college	大 學 University	研 究 所 Graduate school
臺灣地區 Taiwan Area	434	41	9	32	123	271	46	194	31
北部地區 Northern Region	198	13	3	10	48	137	23	98	16
新北市 New Taipei City	76	5	0	5	20	51	10	35	6
臺北市 Taipei City	44	1	0	1	5	39	4	30	4
桃園市 Taoyuan City	44	4	2	2	14	26	6	17	3
基隆市 Keelung City	7	0	0	0	2	5	1	4	0
新竹市 Hsinchu City	8	0	0	-	2	6	1	4	1
宜蘭縣 Yilan County	8	2	0	2	2	4	1	3	0
新竹縣 Hsinchu County	11	0	-	0	3	8	1	6	2
中部地區 Central Region	109	13	2	11	33	63	10	45	8
臺中市 Taichung City	54	3	0	2	16	36	6	25	5
苗栗縣 Miaoli County	10	2	0	2	3	5	1	4	0
彰化縣 Changhua County	23	5	1	4	6	12	2	8	2
南投縣 Nantou County	9	1	0	1	4	4	1	3	1
雲林縣 Yunlin County	13	3	0	3	4	6	1	4	1
南部地區 Southern Region	118	13	3	10	39	67	12	48	6
臺南市 Tainan City	36	6	1	4	12	18	3	14	1
高雄市 Kaohsiung City	51	4	1	3	17	30	6	21	3
嘉義市 Chiayi City	5	1	-	1	1	3	0	2	0
嘉義縣 Chiayi County	10	1	0	1	3	6	0	4	1
屏東縣 Pingtung County	15	1	0	1	5	9	2	6	0
澎湖縣 Penghu County	2	0	0	0	1	1	0	1	0
東部地區 Eastern Region	9	3	1	1	2	4	1	3	1
臺東縣 Taitung County	4	1	0	1	1	2	0	1	0
花蓮縣 Hualien County	5	2	1	1	1	2	0	2	1

TABLE 36. UNEMPLOYED PERSONS BY EDUCATIONAL ATTAINMENT AND AGE

2022													Unit : Thousand Persons	
年 齡														
15~24歲 Years			25~44歲 Years					45~64歲 Years					65歲 及以上	
合計	15~ 19歲	20~ 24歲	合計	25~ 29歲	30~ 34歲	35~ 39歲	40~ 44歲	合計	45~ 49歲	50~ 54歲	55~ 59歲	60~ 64歲	Years & over	
Total	Years	Years	Total	Years	Years	Years	Years	Total	Years	Years	Years	Years		
105	8	97	224	85	52	43	43	103	38	30	24	12	2	
47	2	46	105	39	27	21	19	45	19	12	9	4	1	
18	1	17	41	14	12	9	7	17	7	5	3	1	0	
11	0	11	24	10	5	4	5	9	4	2	2	1	0	
11	0	11	20	9	4	4	4	12	5	3	3	1	0	
1	0	1	4	1	0	2	1	2	1	1	0	0	0	
2	-	2	3	1	0	1	1	3	2	1	0	0	0	
2	0	2	5	2	2	0	1	2	0	1	0	0	0	
2	0	2	8	3	3	1	1	1	0	0	0	-	-	
27	3	25	56	21	11	13	11	25	8	7	7	3	1	
14	1	13	29	10	6	7	6	11	4	3	3	2	0	
2	-	2	5	2	1	1	2	3	1	1	1	0	0	
5	0	5	12	6	2	3	2	6	1	2	2	0	-	
3	1	2	4	2	1	0	1	2	0	1	0	0	0	
3	1	3	6	2	2	1	1	3	1	1	1	0	0	
28	3	25	58	24	14	8	12	31	10	10	6	5	1	
8	1	7	16	7	3	3	2	12	4	3	3	2	0	
10	1	9	26	10	6	3	7	15	5	5	3	2	0	
1	0	1	3	1	1	1	0	1	0	0	0	0	0	
4	0	3	5	2	1	1	1	1	1	0	0	0	0	
5	0	5	8	3	2	1	1	3	0	1	0	1	0	
1	0	1	1	0	0	0	0	0	0	0	0	0	0	
2	1	1	5	2	1	1	1	3	0	0	1	1	0	
1	0	1	2	1	0	0	0	1	0	0	0	1	0	
1	1	0	3	1	0	1	0	2	0	0	1	0	0	

表 3 7 年齡組別失業率

單位：%

民國 1 1 1 年

地 區 別 District (or Region)	總計 Total	男 Male	女 Female	1 5 ~ 2 4 歲					
				合計 Total	男 Male	女 Female	1 5 ~ 1 9 歲 Years		
							小計 Total	男 Male	女 Female
臺灣地區 Taiwan Area	3.67	3.68	3.64	11.97	11.08	12.91	8.72	6.58	11.88
北部地區 Northern Region	3.7	3.8	3.6	12.1	11.6	12.6	3.9	3.2	4.9
新北市 New Taipei City	3.7	3.7	3.7	12.5	12.4	12.6	5.1	4.7	5.6
臺北市 Taipei City	3.7	3.5	3.8	14.0	13.5	14.6	2.1	-	6.0
桃園市 Taoyuan City	3.7	4.1	3.3	11.2	12.6	9.7	3.6	5.3	1.4
基隆市 Keelung City	3.8	3.8	3.8	11.8	6.8	17.1	1.9	-	4.1
新竹市 Hsinchu City	3.6	4.6	2.4	11.9	9.1	15.9	-	-	-
宜蘭縣 Yilan County	3.7	3.5	4.0	8.8	6.6	11.5	4.2	4.1	4.7
新竹縣 Hsinchu County	3.7	3.6	3.8	10.0	5.9	15.3	7.8	-	15.5
中部地區 Central Region	3.6	3.5	3.8	11.9	9.3	14.8	11.9	7.6	19.1
臺中市 Taichung City	3.7	3.5	3.9	12.2	8.3	16.3	6.6	5.8	8.2
苗栗縣 Miaoli County	3.6	3.7	3.5	8.7	7.6	10.1	-	-	-
彰化縣 Changhua County	3.6	3.2	4.2	10.7	9.6	11.8	10.9	10.8	11.2
南投縣 Nantou County	3.6	4.1	2.9	14.8	12.7	17.4	25.9	16.6	41.4
雲林縣 Yunlin County	3.6	3.7	3.5	13.0	11.5	14.9	21.7	4.8	37.6
南部地區 Southern Region	3.6	3.7	3.6	12.0	12.1	12.0	12.2	10.3	14.7
臺南市 Tainan City	3.6	3.8	3.4	11.9	12.0	11.7	17.6	17.6	17.5
高雄市 Kaohsiung City	3.6	3.8	3.5	9.8	11.5	8.2	7.8	7.8	7.7
嘉義市 Chiayi City	3.6	4.0	3.1	13.7	13.7	13.7	15.7	10.6	28.0
嘉義縣 Chiayi County	3.6	3.8	3.4	17.1	15.8	18.5	20.8	9.3	37.7
屏東縣 Pingtung County	3.7	3.2	4.3	15.1	10.6	19.9	7.7	1.9	19.3
澎湖縣 Penghu County	3.8	2.4	5.4	12.0	14.0	9.9	8.6	2.4	14.7
東部地區 Eastern Region	3.6	3.1	4.1	9.9	10.7	9.2	24.1	18.0	30.6
臺東縣 Taitung County	3.6	4.1	3.1	13.0	20.2	6.3	4.8	-	8.4
花蓮縣 Hualien County	3.5	2.4	4.8	8.0	5.0	11.0	40.7	29.3	57.2

TABLE 37. UNEMPLOYMENT RATES BY AGE

2022 Unit : %

Years			25 ~ 44 歲								
20 ~ 24 歲			合計	男	女	25 ~ 29 歲			30 ~ 34 歲		
小計	男	女				小計	男	女	小計	男	女
Total	Male	Female	Total	Male	Female	Total	Male	Female	Total	Male	Female
12.36	11.72	13.01	3.72	3.87	3.54	6.13	6.41	5.84	3.70	3.89	3.48
13.1	12.8	13.4	3.8	3.9	3.6	6.2	6.4	6.0	4.1	4.3	3.8
13.4	13.4	13.3	3.9	3.8	4.0	5.6	5.1	6.1	4.7	4.0	5.5
15.3	15.4	15.2	3.9	3.9	3.8	7.5	7.3	7.7	3.9	4.6	3.2
12.2	13.7	10.7	3.2	3.5	2.8	6.0	6.7	5.3	2.5	3.3	1.6
12.9	7.5	18.3	4.2	4.8	3.5	5.6	6.1	5.1	2.2	2.9	1.3
13.9	11.1	17.4	2.7	3.8	1.6	3.8	5.5	2.0	1.6	3.0	-
9.6	7.2	12.1	4.5	4.6	4.4	7.0	7.7	6.2	6.9	7.7	6.0
10.3	6.5	15.3	4.8	5.3	4.2	7.7	10.4	4.7	7.5	8.5	6.4
11.9	9.6	14.4	3.7	3.8	3.5	5.7	5.9	5.4	3.0	3.3	2.7
12.7	8.6	16.8	3.7	4.2	3.2	5.3	5.9	4.6	3.1	3.8	2.3
9.8	8.8	11.0	3.6	3.3	4.1	5.0	6.2	3.6	2.5	3.8	0.9
10.7	9.5	11.9	3.7	2.7	5.0	7.1	4.6	9.9	2.0	1.4	2.8
12.6	11.8	13.5	3.4	4.9	1.4	6.2	10.1	2.1	3.0	3.8	1.7
11.7	12.4	10.9	3.6	3.8	3.4	4.9	5.2	4.5	5.0	3.9	6.4
12.0	12.3	11.7	3.7	4.0	3.3	6.4	7.2	5.6	3.9	3.9	3.8
11.2	11.2	11.1	3.3	3.5	3.0	7.0	7.8	6.1	3.0	3.2	2.7
10.1	11.9	8.2	3.8	4.1	3.4	6.3	7.2	5.3	3.9	3.9	3.8
13.5	14.1	12.8	4.1	4.8	3.4	4.8	7.3	2.2	7.8	7.6	7.9
16.6	16.8	16.5	4.3	5.0	3.4	6.6	5.8	7.6	4.1	4.7	3.4
16.0	11.9	20.0	3.9	4.1	3.5	6.1	6.5	5.6	4.5	4.5	4.5
12.3	15.3	9.3	3.5	1.9	5.3	6.9	5.9	8.0	3.7	-	8.1
7.9	9.5	6.3	3.7	2.3	5.3	6.9	3.5	10.4	2.5	2.1	3.0
14.5	23.5	5.9	3.8	4.0	3.6	6.3	5.8	6.7	4.3	2.8	6.2
4.0	1.3	6.5	3.6	1.2	6.4	7.3	2.1	12.8	1.4	1.7	0.9

表 3 7 年齡組別失業率 (續)

單位：%

民國 1 1 1 年

地 區 別 District (or Region)	2 5 ~ 4 4 歲 Years						4 5 ~ 6 4 歲					
	3 5 ~ 3 9 歲 Years			4 0 ~ 4 4 歲 Years			合計 Total	男 Male	女 Female	4 5 ~ 4 9 歲 Years		
	小計 Total	男 Male	女 Female	小計 Total	男 Male	女 Female				小計 Total	男 Male	女 Female
臺灣地區 Taiwan Area	2.86	2.91	2.80	2.51	2.69	2.30	2.26	2.48	1.96	2.48	2.77	2.14
北部地區 Northern Region	3.0	3.1	2.8	2.3	2.4	2.2	2.2	2.5	1.7	2.7	3.3	2.0
新北市 New Taipei City	3.4	4.6	2.1	2.2	1.7	2.7	2.1	2.6	1.4	2.6	3.2	2.0
臺北市 Taipei City	2.5	1.4	3.5	2.6	3.3	1.9	1.9	1.8	2.1	2.6	3.5	1.7
桃園市 Taoyuan City	2.4	1.7	3.3	2.1	3.0	1.1	2.9	3.3	2.4	3.3	3.4	3.1
基隆市 Keelung City	7.1	9.1	4.6	2.2	1.5	3.0	2.1	2.4	1.6	2.3	2.3	2.2
新竹市 Hsinchu City	2.3	2.6	1.9	3.3	4.2	2.4	3.4	5.0	1.1	5.0	7.6	1.7
宜蘭縣 Yilan County	1.5	1.5	1.4	2.3	1.2	3.6	1.9	2.2	1.4	1.6	1.7	1.4
新竹縣 Hsinchu County	3.1	2.8	3.3	2.0	1.2	2.9	0.5	0.8	0.2	1.0	1.8	-
中部地區 Central Region	3.5	3.5	3.6	2.7	2.7	2.6	2.2	2.4	1.9	2.1	2.2	1.9
臺中市 Taichung City	3.8	4.1	3.6	2.8	3.2	2.4	2.1	1.9	2.3	2.3	1.8	2.8
苗栗縣 Miaoli County	2.8	1.6	4.4	4.0	1.6	6.7	2.7	3.4	1.5	1.8	2.6	0.8
彰化縣 Changhua County	4.1	3.6	4.8	2.0	1.5	2.6	2.4	3.1	1.2	1.5	2.0	0.8
南投縣 Nantou County	1.2	1.6	0.7	2.9	4.2	1.0	1.8	2.1	1.4	1.5	1.6	1.4
雲林縣 Yunlin County	2.9	3.4	2.4	2.1	2.9	1.1	2.1	2.5	1.4	2.9	4.4	0.8
南部地區 Southern Region	2.1	2.2	1.8	2.7	3.1	2.3	2.4	2.4	2.4	2.5	2.4	2.5
臺南市 Tainan City	2.2	1.9	2.6	1.7	2.1	1.2	3.0	3.3	2.6	3.4	4.3	2.3
高雄市 Kaohsiung City	1.8	2.1	1.4	3.3	3.5	3.1	2.7	2.5	2.8	2.6	2.0	3.1
嘉義市 Chiayi City	3.5	3.6	3.3	1.2	1.5	0.9	1.2	1.5	0.9	1.1	1.5	0.8
嘉義縣 Chiayi County	2.2	3.5	0.5	4.2	6.1	1.6	1.0	1.3	0.5	1.8	2.6	0.8
屏東縣 Pingtung County	2.1	2.6	1.4	2.8	3.2	2.4	1.6	1.4	2.0	0.9	-	2.1
澎湖縣 Penghu County	1.0	-	2.1	2.6	1.9	3.4	2.3	0.9	4.4	2.3	0.4	4.9
東部地區 Eastern Region	3.0	1.0	5.3	2.2	2.5	2.0	2.4	2.9	1.8	1.5	0.8	2.3
臺東縣 Taitung County	1.0	1.0	1.1	3.6	6.2	0.2	2.2	2.2	2.0	0.8	-	1.8
花蓮縣 Hualien County	4.3	1.1	8.3	1.4	-	3.0	2.7	3.4	1.7	2.0	1.4	2.6

TABLE 37. UNEMPLOYMENT RATES BY AGE (Cont.)

2022										Unit : %		
Years									65歲及以上 Years & over			
50~54歲 Years			55~59歲 Years			60~64歲 Years			合計 Total	男 Male	女 Female	
小計 Total	男 Male	女 Female	小計 Total	男 Male	女 Female	小計 Total	男 Male	女 Female				
2.21	2.66	1.64	2.26	2.37	2.09	1.87	1.80	2.01	0.61	0.63	0.57	
2.0	2.6	1.2	2.0	2.2	1.8	1.5	1.3	1.9	0.7	0.6	1.1	
2.0	2.9	0.9	1.8	1.8	1.8	1.4	2.0	0.1	0.7	0.8	0.6	
1.5	1.3	1.8	1.9	1.3	2.7	1.1	0.1	3.0	0.6	0.6	0.5	
2.4	3.3	1.3	3.0	4.0	1.3	2.8	1.6	4.7	1.4	0.6	2.9	
2.5	3.3	1.4	1.5	1.4	1.8	1.6	2.4	-	0.6	-	1.6	
2.5	4.5	-	2.2	2.6	1.5	2.0	2.1	1.6	0.1	0.2	-	
2.7	3.3	1.9	2.1	2.6	1.2	0.7	0.6	0.8	0.3	0.0	1.0	
0.4	0.4	0.5	0.1	0.2	-	-	-	-	-	-	-	
2.2	2.6	1.6	2.7	2.8	2.6	1.6	1.8	1.0	0.6	0.9	0.1	
1.7	1.8	1.7	2.1	1.5	2.9	2.4	2.9	1.4	0.1	0.2	-	
3.5	5.6	0.3	3.6	2.8	4.9	1.4	2.1	-	2.5	3.5	-	
2.7	3.3	1.9	4.6	6.5	1.2	0.4	0.2	1.0	-	-	-	
2.0	2.3	1.5	1.6	1.6	1.6	2.3	3.0	0.8	0.4	0.6	-	
2.4	2.6	2.2	2.0	1.9	2.0	0.4	0.4	0.4	1.6	2.1	0.5	
2.7	3.0	2.4	2.1	2.0	2.1	2.3	2.1	2.7	0.5	0.5	0.5	
2.9	3.4	2.2	2.9	2.8	3.1	2.8	2.4	3.5	0.4	0.5	0.1	
3.1	3.1	3.2	2.2	2.3	2.1	2.5	2.7	2.3	0.7	0.7	0.6	
1.7	2.6	0.6	0.4	0.4	0.3	1.7	1.1	2.9	1.4	2.2	-	
0.7	0.9	0.4	0.3	0.4	0.2	1.0	1.2	0.4	0.3	0.4	-	
2.7	3.1	2.2	1.1	1.2	1.1	1.9	1.3	3.0	0.5	-	1.5	
2.2	1.8	2.6	3.6	0.7	7.4	0.2	0.1	0.5	1.5	0.4	3.7	
0.9	1.2	0.6	3.8	5.5	1.3	5.1	5.3	4.8	0.2	0.1	0.4	
0.6	0.5	0.6	2.6	4.2	-	6.6	5.5	8.9	0.2	0.2	0.2	
1.2	1.7	0.5	4.7	6.5	2.2	3.8	5.2	1.5	0.2	-	0.5	

表 3 8 教育程度別失業率

單位：%

民國 1 1 1 年

地 區 別 District (or Region)	總計 Total	男 Male	女 Female	國 中 及 以 下		
				合計 Total	男 Male	女 Female
臺灣地區 Taiwan Area	3.67	3.68	3.64	2.56	2.96	1.90
北部地區 Northern Region	3.7	3.8	3.6	2.7	3.0	2.1
新北市 New Taipei City	3.7	3.7	3.7	2.3	2.4	2.1
臺北市 Taipei City	3.7	3.5	3.8	3.2	3.8	2.1
桃園市 Taoyuan City	3.7	4.1	3.3	3.5	3.8	3.1
基隆市 Keelung City	3.8	3.8	3.8	1.6	2.0	0.3
新竹市 Hsinchu City	3.6	4.6	2.4	1.5	2.2	-
宜蘭縣 Yilan County	3.7	3.5	4.0	3.8	4.9	1.5
新竹縣 Hsinchu County	3.7	3.6	3.8	0.1	0.3	-
中部地區 Central Region	3.6	3.5	3.8	2.5	3.0	1.7
臺中市 Taichung City	3.7	3.5	3.9	1.9	2.4	0.9
苗栗縣 Miaoli County	3.6	3.7	3.5	3.9	6.3	1.2
彰化縣 Changhua County	3.6	3.2	4.2	3.2	3.4	2.8
南投縣 Nantou County	3.6	4.1	2.9	1.9	2.7	0.6
雲林縣 Yunlin County	3.6	3.7	3.5	2.4	2.6	2.0
南部地區 Southern Region	3.6	3.7	3.6	2.2	2.5	1.8
臺南市 Tainan City	3.6	3.8	3.4	2.7	3.0	2.4
高雄市 Kaohsiung City	3.6	3.8	3.5	2.8	3.0	2.5
嘉義市 Chiayi City	3.6	4.0	3.1	8.5	12.1	2.9
嘉義縣 Chiayi County	3.6	3.8	3.4	1.2	1.7	0.4
屏東縣 Pingtung County	3.7	3.2	4.3	1.1	1.2	0.9
澎湖縣 Penghu County	3.8	2.4	5.4	1.3	0.6	3.3
東部地區 Eastern Region	3.6	3.1	4.1	4.8	5.9	3.2
臺東縣 Taitung County	3.6	4.1	3.1	3.4	4.8	1.5
花蓮縣 Hualien County	3.5	2.4	4.8	6.7	7.2	5.7

TABLE 38. UNEMPLOYMENT RATES BY EDUCATIONAL ATTAINMENT

2022							Unit : %
Junior high & below							
國小及以下 Primary school & below			國中 Junior high				
小計 Total	男 Male	女 Female	小計 Total	男 Male	女 Female		
1.74	2.09	1.21	2.94	3.34	2.24		
2.6	3.2	1.9	2.7	3.0	2.1		
0.8	1.0	0.4	2.6	2.7	2.4		
2.1	2.7	1.3	3.7	4.2	2.6		
6.9	9.2	4.8	2.4	2.4	2.4		
0.2	-	1.2	2.2	3.0	-		
8.7	14.4	-	-	-	-		
0.5	0.8	0.1	4.6	5.8	1.9		
-	-	-	0.2	0.3	-		
1.2	1.8	0.3	3.1	3.5	2.3		
1.5	2.4	0.2	2.0	2.4	1.1		
0.5	1.0	-	4.7	7.5	1.5		
2.1	2.8	-	3.7	3.6	3.9		
0.5	-	1.2	2.5	3.6	0.3		
0.6	0.8	0.2	3.5	3.6	3.5		
1.3	1.4	1.1	2.9	3.3	2.3		
1.5	0.7	2.7	3.8	5.1	2.2		
2.7	4.4	0.6	2.8	2.5	3.3		
-	-	-	11.9	16.1	4.3		
0.1	0.2	-	2.4	3.1	1.0		
1.0	1.7	-	1.2	0.9	1.6		
0.7	0.1	2.2	1.6	0.8	4.2		
5.4	6.6	3.8	4.4	5.5	2.7		
3.0	3.2	2.8	3.8	6.5	0.3		
10.1	12.4	6.1	5.0	4.7	5.6		

表 3 8 教育程度別失業率 (續)

單位：%							民國 1 1 1 年						
地 區 別 District (or Region)	高級中等 (高中、高職) Senior high school (regular & vocational)			大 專 及 以 上									
	合計 Total	男 Male	女 Female	合計 Total	男 Male	女 Female							
臺灣地區 Taiwan Area	3.34	3.41	3.23	4.11	4.07	4.16							
北部地區 Northern Region	3.2	3.5	2.8	4.1	4.1	4.0							
新北市 New Taipei City	3.3	3.4	3.1	4.2	4.3	4.1							
臺北市 Taipei City	2.8	3.1	2.4	3.8	3.6	4.0							
桃園市 Taoyuan City	3.4	3.9	2.7	4.0	4.3	3.6							
基隆市 Keelung City	2.8	3.5	1.6	4.8	4.5	5.1							
新竹市 Hsinchu City	3.4	4.6	1.4	3.8	4.8	2.8							
宜蘭縣 Yilan County	3.4	2.0	5.5	3.8	3.5	4.2							
新竹縣 Hsinchu County	2.7	3.7	1.2	4.8	3.9	6.0							
中部地區 Central Region	3.3	3.3	3.4	4.2	3.9	4.5							
臺中市 Taichung City	3.3	3.1	3.8	4.1	4.0	4.2							
苗栗縣 Miaoli County	3.1	2.8	3.6	3.9	3.7	4.2							
彰化縣 Changhua County	2.7	3.2	2.1	4.6	3.2	6.0							
南投縣 Nantou County	4.1	4.3	3.8	4.1	4.9	3.3							
雲林縣 Yunlin County	3.9	3.8	4.0	4.5	4.8	4.1							
南部地區 Southern Region	3.6	3.5	3.7	4.2	4.3	4.0							
臺南市 Tainan City	4.0	4.2	3.7	3.8	4.0	3.6							
高雄市 Kaohsiung City	3.4	3.6	3.2	4.0	4.1	3.8							
嘉義市 Chiayi City	2.7	2.8	2.6	3.5	3.7	3.3							
嘉義縣 Chiayi County	3.8	3.6	4.2	6.0	6.2	5.7							
屏東縣 Pingtung County	3.5	2.4	5.0	5.6	5.7	5.6							
澎湖縣 Penghu County	5.2	3.3	7.5	3.7	2.9	4.5							
東部地區 Eastern Region	2.6	2.4	3.0	3.7	2.0	5.3							
臺東縣 Taitung County	2.9	4.1	1.2	4.6	3.4	5.9							
花蓮縣 Hualien County	2.4	1.2	4.1	3.2	1.2	5.1							

TABLE 38. UNEMPLOYMENT RATES BY EDUCATIONAL ATTAINMENT (Cont.)

Unit : %

Junior college & above								
專科 Junior college			大學 University			研究所 Graduate school		
小計 Total	男 Male	女 Female	小計 Total	男 Male	女 Female	小計 Total	男 Male	女 Female
2.61	2.65	2.55	5.24	5.31	5.17	2.77	2.78	2.76
2.7	2.8	2.5	5.1	5.2	5.0	2.7	2.8	2.5
2.6	2.7	2.5	5.2	5.6	4.9	3.7	3.4	4.1
2.5	2.4	2.7	4.8	4.8	4.9	1.9	1.8	1.9
3.0	3.4	2.6	4.9	5.5	4.3	2.6	2.7	2.4
3.0	2.7	3.2	6.6	6.3	6.7	1.5	2.2	0.6
4.2	5.9	1.6	4.0	5.0	3.2	3.1	3.7	2.4
2.3	3.2	1.4	5.7	4.6	6.8	1.2	1.1	1.3
1.3	-	3.1	6.3	4.3	8.7	5.4	8.2	1.1
2.4	2.0	2.8	5.4	5.2	5.5	3.4	3.5	3.4
2.4	2.4	2.5	5.2	4.9	5.4	3.2	3.7	2.7
3.2	1.9	4.9	5.1	5.6	4.5	1.0	1.1	0.9
2.0	1.7	2.4	6.0	4.5	7.4	4.8	2.0	7.5
2.8	2.5	3.1	4.9	6.2	3.7	4.2	5.8	1.9
1.6	-	4.1	6.2	7.4	5.1	3.2	5.7	0.7
2.8	3.1	2.5	5.4	5.8	5.1	2.3	2.2	2.4
2.4	2.7	2.1	5.3	5.7	4.8	1.5	1.2	1.9
3.1	3.4	2.8	4.8	5.1	4.5	2.5	2.3	2.7
2.1	3.5	0.7	4.5	4.5	4.5	2.1	0.9	3.3
1.2	2.1	-	8.5	8.8	8.2	5.3	5.2	5.5
3.6	3.5	3.7	7.9	8.0	7.9	2.1	3.7	-
1.5	-	3.4	5.1	4.7	5.4	2.3	1.6	2.9
1.5	1.3	1.7	4.9	2.8	6.9	3.6	0.5	7.8
3.3	1.1	5.3	6.1	5.2	7.1	1.3	1.4	1.2
0.6	1.3	-	4.3	1.5	6.8	4.7	-	10.3

表 3 9 非勞動力之未參與勞動原因

單位：千人

民國 1 1 1 年

地 區 別	總 計 Total	男 Male	女 Female	想工作而未找工作 且隨時可以開始工作 Intend & be available to work but not seeking			求學及準備升學 Attend school or rebrush to take entrance exams		
				合計 Total	男 Male	女 Female	合計 Total	男 Male	女 Female
				臺 灣 地 區	8 175	3 208	4 968	147	81
北 部 地 區	3 794	1 483	2 311	87	46	40	772	398	374
新 北 市	1 453	558	895	29	15	14	290	155	135
臺 北 市	951	378	573	36	19	17	169	86	83
桃 園 市	739	288	451	8	4	4	174	88	86
基 隆 市	140	56	83	6	3	3	25	12	13
新 竹 市	153	60	93	3	2	1	36	17	18
宜 蘭 縣	168	65	103	2	1	1	33	18	16
新 竹 縣	191	79	112	3	2	1	45	22	24
中 部 地 區	1 978	775	1 203	20	11	9	448	226	222
臺 中 市	935	362	573	11	6	5	221	109	112
苗 栗 縣	190	80	110	2	1	1	42	23	19
彰 化 縣	446	174	272	3	2	1	102	53	49
南 投 縣	171	65	106	3	2	1	30	15	15
雲 林 縣	237	94	142	2	1	1	53	27	27
南 部 地 區	2 207	869	1 338	35	20	15	437	222	215
臺 南 市	628	245	383	10	6	4	129	66	63
高 雄 市	979	385	594	19	11	9	189	96	93
嘉 義 市	100	40	60	3	1	1	24	13	11
嘉 義 縣	176	70	107	1	0	0	35	17	18
屏 東 縣	284	113	170	2	1	1	52	27	26
澎 湖 縣	41	16	24	0	0	0	8	4	4
東 部 地 區	196	81	115	6	3	3	35	18	17
臺 東 縣	77	31	46	2	1	0	15	8	7
花 蓮 縣	118	49	69	4	2	2	20	10	10

TABLE 39. PERSONS NOT IN LABOR FORCE BY REASON FOR NOT IN LABOR FORCE

2022									Unit : Thousand Persons
料理家務 Housekeeping			高齡、身心障礙 Old age or disable			其他 Others			District (or Region)
合計 Total	男 Male	女 Female	合計 Total	男 Male	女 Female	合計 Total	男 Male	女 Female	
2 551	63	2 487	2 819	1 486	1 333	966	713	253	Taiwan Area
1 220	24	1 196	1 268	688	580	448	327	121	Northern Region
521	6	515	431	255	176	181	126	55	New Taipei City
247	6	241	398	196	201	102	70	31	Taipei City
271	7	264	201	123	79	85	67	18	Taoyuan City
32	1	31	61	28	34	15	12	4	Keelung City
46	1	44	50	24	25	19	15	4	Hsinchu City
44	1	43	69	31	38	20	15	6	Yilan County
59	2	58	58	31	27	25	22	3	Hsinchu County
596	16	580	685	349	336	229	172	57	Central Region
284	6	277	303	155	148	116	85	31	Taichung City
60	2	57	63	37	26	24	17	6	Miaoli County
143	3	140	155	83	73	43	34	9	Changhua County
47	2	44	72	33	39	19	13	6	Nantou County
63	2	61	91	42	49	27	23	4	Yunlin County
687	22	666	789	413	376	260	193	68	Southern Region
200	5	194	219	115	104	71	52	18	Tainan City
322	11	311	336	188	148	113	79	34	Kaohsiung City
28	1	27	36	18	18	10	8	3	Chiayi City
49	2	47	71	35	37	21	16	5	Chiayi County
79	2	77	109	49	60	41	34	7	Pingtung County
10	1	10	18	8	10	5	4	1	Penghu County
48	2	46	78	36	42	29	22	7	Eastern Region
21	1	20	28	13	15	12	9	3	Taitung County
27	1	25	50	23	27	17	13	4	Hualien County

表 3 9 非勞動力之未參與勞動原因 (續)

單位：%

民國111年

地 區 別	總 計 Total	男 Male	女 Female	想工作而未找工作 且隨時可以開始工作 Intend & be available to work but not seeking			求學及準備升學 Attend school or rebrush to take entrance exams		
				合計	男	女	合計	男	女
				Total	Male	Female	Total	Male	Female
臺 灣 地 區	100.00	39.24	60.76	1.80	0.99	0.81	20.70	10.57	10.13
北 部 地 區	100.00	39.09	60.91	2.28	1.22	1.06	20.35	10.49	9.86
新 北 市	100.00	38.38	61.62	2.01	1.04	0.96	19.96	10.66	9.30
臺 北 市	100.00	39.74	60.26	3.79	2.05	1.74	17.76	9.06	8.70
桃 園 市	100.00	39.01	60.99	1.13	0.53	0.60	23.50	11.90	11.60
基 隆 市	100.00	40.22	59.78	4.27	2.47	1.79	17.73	8.70	9.03
新 竹 市	100.00	38.98	61.02	1.77	1.08	0.68	23.47	11.42	12.04
宜 蘭 縣	100.00	38.56	61.44	0.90	0.40	0.51	19.88	10.45	9.44
新 竹 縣	100.00	41.24	58.76	1.45	1.00	0.46	23.84	11.52	12.32
中 部 地 區	100.00	39.17	60.83	1.02	0.56	0.45	22.67	11.44	11.23
臺 中 市	100.00	38.68	61.32	1.13	0.62	0.52	23.66	11.67	11.99
苗 栗 縣	100.00	42.01	57.99	0.94	0.38	0.56	22.02	11.96	10.06
彰 化 縣	100.00	39.03	60.97	0.64	0.43	0.21	22.87	11.81	11.06
南 投 縣	100.00	38.12	61.88	1.65	0.89	0.76	17.63	8.89	8.74
雲 林 縣	100.00	39.81	60.19	0.86	0.51	0.36	22.54	11.28	11.26
南 部 地 區	100.00	39.37	60.63	1.57	0.91	0.66	19.78	10.05	9.73
臺 南 市	100.00	39.02	60.98	1.62	0.99	0.62	20.51	10.52	9.99
高 雄 市	100.00	39.30	60.70	1.99	1.12	0.87	19.30	9.78	9.53
嘉 義 市	100.00	39.89	60.11	2.63	1.47	1.17	23.60	12.53	11.07
嘉 義 縣	100.00	39.55	60.45	0.36	0.24	0.11	19.75	9.77	9.98
屏 東 縣	100.00	39.90	60.10	0.58	0.35	0.23	18.48	9.36	9.12
澎 湖 縣	100.00	40.58	59.42	0.38	0.11	0.27	19.85	9.37	10.48
東 部 地 區	100.00	41.31	58.69	3.12	1.79	1.33	17.96	9.07	8.89
臺 東 縣	100.00	40.69	59.31	2.15	1.82	0.33	19.49	10.04	9.45
花 蓮 縣	100.00	41.72	58.28	3.76	1.77	1.99	16.96	8.43	8.53

TABLE 39. PERSONS NOT IN LABOR FORCE BY REASON FOR NOT IN LABOR FORCE (Cont.)

2022									Unit : %
料理家務 Housekeeping			高齡、身心障礙 Old age or disable			其他 Others			District (or Region)
合計 Total	男 Male	女 Female	合計 Total	男 Male	女 Female	合計 Total	男 Male	女 Female	
31.20	0.77	30.42	34.48	18.18	16.30	11.82	8.72	3.09	
32.15	0.63	31.52	33.42	18.14	15.28	11.80	8.61	3.20	Northern Region
35.89	0.43	35.46	29.66	17.55	12.11	12.48	8.69	3.79	New Taipei City
25.94	0.58	25.35	41.82	20.65	21.17	10.71	7.41	3.30	Taipei City
36.66	0.97	35.69	27.23	16.60	10.63	11.48	9.02	2.46	Taoyuan City
23.02	0.65	22.37	43.89	19.85	24.04	11.09	8.55	2.54	Keelung City
29.88	0.91	28.96	32.59	15.98	16.61	12.30	9.58	2.71	Hsinchu City
25.97	0.62	25.36	41.24	18.41	22.83	12.00	8.69	3.31	Yilan County
31.12	0.89	30.24	30.31	16.31	13.99	13.28	11.53	1.75	Hsinchu County
30.13	0.80	29.33	34.62	17.66	16.96	11.57	8.71	2.86	Central Region
30.34	0.69	29.65	32.40	16.55	15.85	12.46	9.15	3.31	Taichung City
31.43	1.24	30.19	33.16	19.28	13.88	12.45	9.16	3.29	Miaoli County
32.00	0.68	31.32	34.84	18.55	16.29	9.65	7.57	2.08	Changhua County
27.41	1.35	26.06	42.32	19.53	22.79	10.98	7.46	3.52	Nantou County
26.65	0.71	25.94	38.58	17.67	20.91	11.37	9.64	1.73	Yunlin County
31.13	0.98	30.15	35.73	18.70	17.03	11.79	8.73	3.06	Southern Region
31.78	0.84	30.94	34.86	18.33	16.52	11.24	8.33	2.91	Tainan City
32.90	1.17	31.74	34.31	19.21	15.09	11.50	8.03	3.46	Kaohsiung City
27.58	0.52	27.06	35.82	17.78	18.04	10.36	7.59	2.77	Chiayi City
27.65	0.85	26.80	40.38	19.65	20.73	11.86	9.03	2.82	Chiayi County
27.86	0.81	27.05	38.49	17.32	21.17	14.58	12.06	2.52	Pingtung County
24.89	1.33	23.56	43.67	19.86	23.80	11.22	9.90	1.32	Penghu County
24.35	0.93	23.42	39.73	18.44	21.29	14.84	11.09	3.76	Eastern Region
27.27	0.88	26.39	35.74	16.44	19.30	15.35	11.51	3.84	Taitung County
22.45	0.97	21.48	42.32	19.74	22.58	14.51	10.81	3.70	Hualien County

二、勞動力

(2)Labor Force

表 4 0 15 歲以上民間人口之勞動力狀況與年齡—按教育程度分

單位：千人

民國 1 1 1 年

項 目 別 Item	15 歲以上 民間人口 Civilian population aged 15 years & over	勞 動 力 Labor force			非勞動力 Not in labor force
		總計	就業者	失業者	
		Total	Employed	Unemployed	
總 計 Total	20 028	11 853	11 418	434	8 175
國中及以下 Junior high & below	4 229	1 589	1 548	41	2 640
國小及以下 Primary school & below	2 345	497	488	9	1 848
國 中 Junior high	1 884	1 092	1 059	32	793
高級中等（高中、高職） Senior high school (regular & vocational)	5 900	3 671	3 548	123	2 229
大專及以上 Junior college & above	9 899	6 593	6 322	271	3 306
專 科 Junior college	2 408	1 751	1 706	46	656
大 學 University	5 858	3 707	3 513	194	2 151
研究所 Graduate school	1 633	1 134	1 103	31	499
男 Male	9 762	6 554	6 313	241	3 208
國中及以下 Junior high & below	2 009	992	963	29	1 017
國小及以下 Primary school & below	1 013	298	292	6	715
國 中 Junior high	996	694	671	23	302
高級中等（高中、高職） Senior high school (regular & vocational)	3 012	2 184	2 110	75	828
大專及以上 Junior college & above	4 740	3 378	3 240	137	1 363
專 科 Junior college	1 211	955	929	25	256
大 學 University	2 641	1 770	1 676	94	871
研究所 Graduate school	889	653	635	18	236
女 Female	10 266	5 298	5 105	193	4 968
國中及以下 Junior high & below	2 220	596	585	11	1 624
國小及以下 Primary school & below	1 332	199	197	2	1 133
國 中 Junior high	888	397	388	9	490
高級中等（高中、高職） Senior high school (regular & vocational)	2 887	1 487	1 439	48	1 400
大專及以上 Junior college & above	5 159	3 215	3 082	134	1 944
專 科 Junior college	1 197	797	776	20	400
大 學 University	3 217	1 937	1 837	100	1 280
研究所 Graduate school	745	482	468	13	263

TABLE 40. CIVILIAN POPULATION AGED 15 YEARS AND OVER BY EDUCATIONAL ATTAINMENT,
LABOR FORCE STATUS, AND AGE

2022													Unit : Thousand Persons	
年 齡														6 5 歲 及以上 Years & over
1 5 ~ 2 4 歲 Years			2 5 ~ 4 4 歲 Years					4 5 ~ 6 4 歲 Years						
合計 Total	1 5 ~ 1 9 歲 Years	2 0 ~ 2 4 歲 Years	合計 Total	2 5 ~ 2 9 歲 Years	3 0 ~ 3 4 歲 Years	3 5 ~ 3 9 歲 Years	4 0 ~ 4 4 歲 Years	合計 Total	4 5 ~ 4 9 歲 Years	5 0 ~ 5 4 歲 Years	5 5 ~ 5 9 歲 Years	6 0 ~ 6 4 歲 Years		
2 384	1 061	1 323	6 696	1 521	1 530	1 679	1 965	6 979	1 783	1 751	1 768	1 677	3 969	
85	55	30	316	46	44	77	150	1 499	168	258	450	622	2 330	
1	0	1	39	4	4	11	20	376	15	33	89	240	1 929	
84	55	29	277	42	40	66	130	1 122	153	225	361	383	401	
874	608	266	1 746	325	340	457	624	2 552	639	701	670	542	727	
1 425	398	1 026	4 634	1 150	1 147	1 146	1 191	2 928	976	792	647	513	912	
94	27	67	787	91	103	203	391	1 255	424	357	282	192	271	
1 236	372	865	2 923	845	813	694	572	1 155	370	282	258	245	544	
95	-	95	923	214	232	249	228	518	182	153	107	76	98	
1 226	553	673	3 345	771	782	832	961	3 389	866	854	860	808	1 801	
57	34	23	170	35	28	32	75	771	94	140	234	303	1 011	
1	0	1	8	3	2	0	2	174	6	14	39	115	830	
56	34	23	162	31	26	32	72	597	88	125	195	189	182	
500	331	169	998	201	202	256	338	1 196	317	334	301	243	318	
669	189	480	2 178	535	551	543	548	1 422	455	380	325	262	472	
34	7	27	382	43	53	106	180	652	204	183	157	108	142	
585	182	403	1 304	383	373	302	247	481	155	111	106	108	272	
50	-	50	491	109	125	135	121	290	96	86	62	45	58	
1 158	508	651	3 350	750	749	847	1 005	3 590	917	896	908	869	2 168	
28	21	7	146	11	15	44	75	728	74	118	217	319	1 318	
0	0	0	31	1	2	11	18	202	9	18	50	125	1 099	
28	21	7	115	10	13	34	57	526	65	100	167	194	220	
374	277	97	749	124	137	201	286	1 356	321	367	369	299	409	
756	210	546	2 456	614	596	602	643	1 506	521	412	322	251	441	
60	20	40	405	48	49	96	211	604	221	174	125	84	129	
652	190	462	1 619	462	440	392	325	674	215	170	152	137	272	
45	-	45	432	105	106	114	107	228	86	67	45	30	40	

表 4 1 15 歲以上民間人口之勞動力狀況—按婚姻狀況分
TABLE 41. CIVILIAN POPULATION AGED 15 YEARS AND OVER BY MARITAL STATUS AND LABOR FORCE STATUS

民國 1 1 1 年

2022

單位：千人

Unit：Thousand Persons

項 目 別 Item	15 歲以上民間人口 Civilian population aged 15 years & over	勞動力 Labor force			非 勞 動 力 Not in labor force
		總 計 Total	就業者 Employed	失業者 Unemployed	
		總 計 Total	20 028	11 853	
婚姻狀況 Marital status					
未 婚 Never married	7 001	4 863	4 546	317	2 138
有配偶或同居 Married, spouse present or cohabited	10 637	6 084	5 998	86	4 553
離婚、分居或喪偶 Divorced, separated or widowed	2 390	905	874	32	1 485
男 Male	9 762	6 554	6 313	241	3 208
婚姻狀況 Marital status					
未 婚 Never married	3 728	2 689	2 521	169	1 038
有配偶或同居 Married, spouse present or cohabited	5 236	3 438	3 382	56	1 798
離婚、分居或喪偶 Divorced, separated or widowed	798	427	410	17	371
女 Female	10 266	5 298	5 105	193	4 968
婚姻狀況 Marital status					
未 婚 Never married	3 273	2 174	2 025	148	1 100
有配偶或同居 Married, spouse present or cohabited	5 401	2 646	2 617	30	2 755
離婚、分居或喪偶 Divorced, separated or widowed	1 592	478	463	15	1 113

表 4 2 婚姻狀況別勞動力參與率—按年齡分

TABLE 42. LABOR FORCE PARTICIPATION RATES BY AGE AND MARITAL STATUS

單位：%		民國 1 1 1 年 2022			Unit：%
項 目 別 Item	總 計 Total	未 婚 Never married	有配偶或同居 Married, spouse present or cohabited	離婚、分居或喪偶 Divorced, separated or widowed	
總 計 Total	59.18	69.46	57.20	37.88	
1 5 ~ 2 4 歲 Years	36.73	36.05	94.31	99.61	
1 5 ~ 1 9 歲 Years	8.92	8.89	91.39	-	
2 0 ~ 2 4 歲 Years	59.03	58.28	94.36	99.61	
2 5 ~ 4 4 歲 Years	89.98	92.29	86.69	93.09	
2 5 ~ 2 9 歲 Years	91.60	91.16	94.72	98.01	
3 0 ~ 3 4 歲 Years	92.34	94.23	88.37	94.02	
3 5 ~ 3 9 歲 Years	90.38	94.34	86.90	94.89	
4 0 ~ 4 4 歲 Years	86.54	89.06	84.83	91.43	
4 5 ~ 6 4 歲 Years	65.49	71.63	64.74	63.64	
4 5 ~ 4 9 歲 Years	85.07	86.20	84.16	88.59	
5 0 ~ 5 4 歲 Years	76.30	75.95	75.71	80.13	
5 5 ~ 5 9 歲 Years	59.64	55.52	60.35	58.58	
6 0 ~ 6 4 歲 Years	39.55	34.38	40.42	37.44	
6 5 歲及以上 Years & over	9.62	9.23	11.41	5.65	
男 Male	67.14	72.15	65.66	53.48	
1 5 ~ 2 4 歲 Years	36.86	36.30	96.94	100.00	
1 5 ~ 1 9 歲 Years	10.21	10.19	100.00	-	
2 0 ~ 2 4 歲 Years	58.79	58.14	96.88	100.00	
2 5 ~ 4 4 歲 Years	96.04	94.57	98.30	97.00	
2 5 ~ 2 9 歲 Years	93.61	92.98	99.23	99.76	
3 0 ~ 3 4 歲 Years	97.66	97.04	99.17	99.74	
3 5 ~ 3 9 歲 Years	98.08	96.95	99.20	98.50	
4 0 ~ 4 4 歲 Years	94.90	90.88	97.22	95.27	
4 5 ~ 6 4 歲 Years	77.79	75.93	78.56	74.97	
4 5 ~ 4 9 歲 Years	94.75	88.58	96.96	94.39	
5 0 ~ 5 4 歲 Years	87.89	78.33	89.97	87.95	
5 5 ~ 5 9 歲 Years	73.40	62.48	75.43	69.31	
6 0 ~ 6 4 歲 Years	53.59	44.26	55.08	48.42	
6 5 歲及以上 Years & over	14.06	11.93	15.27	8.41	
女 Female	51.61	66.41	49.00	30.06	
1 5 ~ 2 4 歲 Years	36.59	35.78	92.56	99.26	
1 5 ~ 1 9 歲 Years	7.52	7.48	86.11	-	
2 0 ~ 2 4 歲 Years	59.28	58.41	92.68	99.26	
2 5 ~ 4 4 歲 Years	83.92	89.53	77.47	89.89	
2 5 ~ 2 9 歲 Years	89.53	89.24	91.13	96.55	
3 0 ~ 3 4 歲 Years	86.78	90.72	80.52	88.55	
3 5 ~ 3 9 歲 Years	82.81	90.80	77.25	92.21	
4 0 ~ 4 4 歲 Years	78.55	86.65	74.52	88.22	
4 5 ~ 6 4 歲 Years	53.88	66.82	51.36	55.74	
4 5 ~ 4 9 歲 Years	75.91	83.46	72.54	83.73	
5 0 ~ 5 4 歲 Years	65.26	73.26	62.36	73.33	
5 5 ~ 5 9 歲 Years	46.60	48.17	45.41	51.17	
6 0 ~ 6 4 歲 Years	26.50	23.75	25.20	31.84	
6 5 歲及以上 Years & over	5.94	6.94	6.78	4.74	

表 4 3 婚姻狀況別勞動力參與率—按教育程度分

TABLE 43. LABOR FORCE PARTICIPATION RATES BY EDUCATIONAL ATTAINMENT AND MARITAL STATUS

單位：%		民國 1 1 1 年 2022			Unit : %
項 目 別 Item	總 計 Total	未 婚 Never married	有配偶或同居 Married, spouse present or cohabited	離婚、分居或喪偶 Divorced, separated or widowed	
總 計 Total	59.18	69.46	57.20	37.88	
國中及以下 Junior high & below	37.56	65.35	40.47	22.80	
國小及以下 Primary school & below	21.19	40.95	26.24	11.14	
國 中 Junior high	57.93	70.69	57.02	50.52	
高級中等（高中、高職） Senior high school (regular & vocational)	62.22	66.17	60.95	56.66	
大專及以上 Junior college & above	66.60	71.20	64.05	48.49	
專 科 Junior college	72.74	85.97	69.42	59.48	
大 學 University	63.28	69.08	57.80	37.02	
研究所 Graduate school	69.45	68.33	71.41	54.32	
男 Male	67.14	72.15	65.66	53.48	
國中及以下 Junior high & below	49.39	71.24	47.83	37.89	
國小及以下 Primary school & below	29.43	45.54	31.38	17.86	
國 中 Junior high	69.68	76.93	67.70	66.83	
高級中等（高中、高職） Senior high school (regular & vocational)	72.50	71.62	73.51	70.80	
大專及以上 Junior college & above	71.26	72.55	71.25	56.64	
專 科 Junior college	78.86	90.90	75.67	66.67	
大 學 University	67.02	69.30	65.40	43.98	
研究所 Graduate school	73.48	70.69	76.33	58.98	
女 Female	51.61	66.41	49.00	30.06	
國中及以下 Junior high & below	26.86	45.75	32.38	16.96	
國小及以下 Primary school & below	14.93	24.98	20.37	9.09	
國 中 Junior high	44.75	50.10	45.76	40.29	
高級中等（高中、高職） Senior high school (regular & vocational)	51.50	57.41	49.81	47.54	
大專及以上 Junior college & above	62.33	69.95	57.14	43.34	
專 科 Junior college	66.55	80.96	62.85	54.00	
大 學 University	60.22	68.88	51.83	33.52	
研究所 Graduate school	64.64	65.89	64.52	50.80	

表 4 4 教育程度別勞動力參與率—按年齡分

TABLE 44. LABOR FORCE PARTICIPATION RATES BY AGE AND EDUCATIONAL ATTAINMENT

單位：%		民國 1 1 1 年				Unit：%			
		2022							
項 目 別	總 計	國 中 及 以 下			高級中等 (高中、高職)	大 專 及 以 上			
		Junior high & below				Junior college & above			
Item	Total	合計	國小 及以下	國中	Senior high school (regular & vocational)	合計	專科	大學	研究所
	Total	Total	Primary school & below	Junior high		Total	Junior college	University	Graduate school
總 計 Total	59.18	37.56	21.19	57.93	62.22	66.60	72.74	63.28	69.45
1 5 ~ 2 4 歲 Years	36.73	47.89	94.22	47.37	37.46	35.62	66.79	34.63	17.54
1 5 ~ 1 9 歲 Years	8.92	19.32	-	19.32	10.52	5.06	11.11	4.62	-
2 0 ~ 2 4 歲 Years	59.03	99.39	94.45	99.55	98.93	47.48	88.98	47.53	17.54
2 5 ~ 4 4 歲 Years	89.98	92.68	91.45	92.86	92.77	88.74	93.42	89.69	81.73
2 5 ~ 2 9 歲 Years	91.60	98.75	98.07	98.82	98.66	89.32	99.03	95.22	61.91
3 0 ~ 3 4 歲 Years	92.34	96.28	90.29	96.90	95.13	91.36	97.08	92.56	84.61
3 5 ~ 3 9 歲 Years	90.38	93.19	91.91	93.40	92.95	89.16	94.74	87.12	90.32
4 0 ~ 4 4 歲 Years	86.54	89.52	90.09	89.43	88.29	85.25	90.46	80.59	88.00
4 5 ~ 6 4 歲 Years	65.49	65.04	60.79	66.46	65.31	65.88	74.36	55.19	69.16
4 5 ~ 4 9 歲 Years	85.07	89.09	87.33	89.26	85.05	84.38	88.39	79.30	85.39
5 0 ~ 5 4 歲 Years	76.30	82.02	82.56	81.94	75.97	74.74	81.70	65.13	76.19
5 5 ~ 5 9 歲 Years	59.64	67.96	66.97	68.20	58.73	54.78	66.14	41.76	56.23
6 0 ~ 6 4 歲 Years	39.55	49.39	53.84	46.60	36.39	30.97	41.78	21.53	34.16
6 5 歲及以上 Years & over	9.62	12.04	12.01	12.20	7.81	4.88	7.28	3.62	5.23
男 Male	67.14	49.39	29.43	69.68	72.50	71.26	78.86	67.02	73.48
1 5 ~ 2 4 歲 Years	36.86	55.88	98.07	55.42	41.28	31.94	74.51	31.00	13.83
1 5 ~ 1 9 歲 Years	10.21	25.48	-	25.48	11.56	5.15	10.37	4.94	-
2 0 ~ 2 4 歲 Years	58.79	99.83	98.27	99.88	99.39	42.48	91.27	42.74	13.83
2 5 ~ 4 4 歲 Years	96.04	97.62	96.41	97.68	98.38	94.84	98.94	96.42	87.47
2 5 ~ 2 9 歲 Years	93.61	99.88	99.77	99.89	99.75	90.90	99.85	96.45	67.98
3 0 ~ 3 4 歲 Years	97.66	99.84	99.62	99.85	99.81	96.75	99.85	99.07	88.55
3 5 ~ 3 9 歲 Years	98.08	98.62	-	98.84	99.49	97.39	99.51	97.70	95.02
4 0 ~ 4 4 歲 Years	94.90	95.28	91.66	95.40	95.87	94.24	98.12	90.80	95.52
4 5 ~ 6 4 歲 Years	77.79	78.91	76.61	79.58	80.27	75.09	82.37	66.25	73.38
4 5 ~ 4 9 歲 Years	94.75	95.61	96.55	95.55	95.73	93.89	96.44	92.53	90.66
5 0 ~ 5 4 歲 Years	87.89	90.71	89.67	90.83	90.16	84.85	91.84	77.46	79.53
5 5 ~ 5 9 歲 Years	73.40	81.68	79.61	82.09	75.96	65.07	74.65	53.26	60.98
6 0 ~ 6 4 歲 Years	53.59	66.17	72.88	62.10	51.79	40.68	51.02	29.82	42.01
6 5 歲及以上 Years & over	14.06	18.42	18.81	16.62	11.35	6.53	9.84	4.77	6.65
女 Female	51.61	26.86	14.93	44.75	51.50	62.33	66.55	60.22	64.64
1 5 ~ 2 4 歲 Years	36.59	31.80	86.86	31.16	32.36	38.87	62.35	37.90	21.70
1 5 ~ 1 9 歲 Years	7.52	9.52	-	9.52	9.29	4.98	11.38	4.31	-
2 0 ~ 2 4 歲 Years	59.28	97.95	87.13	98.46	98.14	51.87	87.43	51.71	21.70
2 5 ~ 4 4 歲 Years	83.92	86.92	90.14	86.05	85.29	83.33	88.20	84.28	75.21
2 5 ~ 2 9 歲 Years	89.53	95.15	89.27	95.53	96.89	87.94	98.30	94.19	55.57
3 0 ~ 3 4 歲 Years	86.78	89.63	79.59	91.07	88.24	86.37	94.10	87.05	79.97
3 5 ~ 3 9 歲 Years	82.81	89.21	92.53	88.18	84.59	81.74	89.46	78.98	84.74
4 0 ~ 4 4 歲 Years	78.55	83.81	89.88	81.94	79.33	77.59	83.94	72.82	79.52
4 5 ~ 6 4 歲 Years	53.88	50.34	47.14	51.57	52.11	57.18	65.70	47.31	63.80
4 5 ~ 4 9 歲 Years	75.91	80.82	81.28	80.76	74.49	76.09	80.96	69.75	79.45
5 0 ~ 5 4 歲 Years	65.26	71.75	76.89	70.81	63.03	65.39	71.01	57.08	71.94
5 5 ~ 5 9 歲 Years	46.60	53.14	56.97	52.00	44.67	44.41	55.46	33.78	49.61
6 0 ~ 6 4 歲 Years	26.50	33.41	36.40	31.48	23.88	20.85	29.89	14.95	22.40
6 5 歲及以上 Years & over	5.94	7.16	6.88	8.55	5.04	3.12	4.46	2.48	3.19

表 4 5 15 歲以上女性民間人口之年齡—按勞動力狀況、
從業身分與婚姻狀況分

單位：千人

民國 1 1 1 年

項 目 別	15 歲以上 女性民間人口 Civilian female population aged 15 years & over	15~24 歲 Years			25~44 歲			
		合計	15~19 歲	20~24 歲	合計	25~29 歲	30~34 歲	35~39 歲
		Total	Years	Years	Total	Years	Years	Years
總 計	10 266	1 158	508	651	3 350	750	749	847
勞動力狀況								
勞 動 力	5 298	424	38	386	2 812	671	650	702
就 業 者	5 105	369	34	336	2 712	632	627	682
雇 主	91	0	-	0	29	3	5	8
自營作業者	356	7	1	6	127	21	27	34
無酬家屬工作者	339	6	1	5	106	14	18	34
受 僱 者	4 319	356	32	324	2 451	595	576	607
受私人僱用者	3 771	333	31	302	2 158	533	506	533
受政府僱用者	548	23	1	22	292	62	69	75
失 業 者	193	55	5	50	100	39	23	20
非 勞 動 力	4 968	734	469	265	539	78	99	146
婚姻狀況								
未 婚	3 273	1 142	507	634	1 648	652	447	298
有配偶或同居	5 401	15	0	14	1 562	91	286	504
離婚、分居或喪偶	1 592	2	-	2	141	6	16	45

TABLE 45. CIVILIAN FEMALE POPULATION AGED 15 YEARS AND OVER BY AGE, LABOR FORCE STATUS,
CLASS OF WORKER, AND MARITAL STATUS

2022							Unit : Thousand Persons
Years	4 5 ~ 6 4 歲					6 5 歲及以上	Item
	Years						
4 0 ~ 4 4 歲	合計	4 5 ~ 4 9 歲	5 0 ~ 5 4 歲	5 5 ~ 5 9 歲	6 0 ~ 6 4 歲	Years & over	
Years	Total	Years	Years	Years	Years		
1 005	3 590	917	896	908	869	2 168	Total
							Labor force status
789	1 934	696	585	423	230	129	Labor force
771	1 896	681	575	414	226	128	Employed
13	56	16	15	15	10	7	Employers
45	184	48	51	49	37	39	Own-account workers
40	190	49	54	49	37	37	Unpaid family workers
673	1 467	568	456	302	142	46	Paid employees
587	1 237	485	381	254	117	43	Private
87	230	83	75	48	24	3	Government
18	38	15	10	9	5	1	Unemployed
216	1 656	221	311	485	639	2 039	Not in labor force
							Marital status
250	428	176	119	82	50	56	Never married
680	2 610	636	658	678	637	1 215	Married, spouse present or cohabited
74	552	104	119	148	181	897	Divorced, separated or widowed

三、就業

(3)Employment

表 4 6 就業者之教育程度與年齡—按行業分

單位：千人

民國 1 1 1 年

項 目 別 Item	總 計 Total	教 育 程 度 Educational attainment							
		國 中 及 以 下 Junior high & below			高 級 中 等 (高 中 、 高 職) Senior high school (regular & vocational)	大 專 及 以 上 Junior college & above			
		合 計 Total	國 小 及 以 下 Primary school & below	國 中 Junior high		合 計 Total	專 科 Junior college	大 學 University	研 究 所 Graduate school
總 計 Total	11 418	1 548	488	1 059	3 548	6 322	1 706	3 513	1 103
農、林、漁、牧業 Agriculture, Forestry, Fishing & Animal Husbandry	530	294	154	140	164	71	35	31	5
工 業 Industry	4 042	629	146	484	1 426	1 987	590	1 053	344
礦業及土石採取業 Mining & Quarrying	3	1	0	1	2	1	0	0	0
製造業 Manufacturing	3 012	349	83	266	1 001	1 661	469	881	311
電力及燃氣供應業 Electricity & Gas Supply	33	1	0	1	3	30	6	16	7
用水供應及污染整治業 Water Supply & Remediation Activities	84	17	4	13	36	31	10	17	3
營建工程業 Construction	910	261	57	204	384	265	104	139	22
服務業 Services	6 846	624	189	435	1 958	4 264	1 081	2 429	754
批發及零售業 Wholesale & Retail Trade	1 850	204	73	131	658	988	313	597	78
運輸及倉儲業 Transportation & Storage	475	51	7	44	204	220	77	127	16
住宿及餐飲業 Accommodation & Food Service Activities	843	142	41	101	376	325	97	217	11
出版影音及資通訊業 Information & Communication	270	1	0	1	19	249	33	152	64
金融及保險業 Financial & Insurance Activities	430	2	0	2	53	375	81	229	65
不動產業 Real Estate Activities	104	3	0	3	31	70	21	43	6
專業、科學及技術服務業 Professional, Scientific & Technical Activities	390	3	1	2	45	343	57	198	88
支援服務業 Support Service Activities	295	61	19	41	121	113	49	56	8
公共行政及國防；強制性社會 安全 Public Administration & Defence; Compulsory Social Security	373	13	5	8	48	312	98	143	71
教育業 Education	638	11	2	8	47	580	52	269	260
醫療保健及社會工作服務業 Human Health & Social Work Activities	505	16	5	11	66	423	118	246	58
藝術、娛樂及休閒服務業 Arts, Entertainment & Recreation	114	12	4	8	34	68	11	46	11
其他服務業 Other Service Activities	559	106	30	76	256	197	74	107	17

TABLE 46. EMPLOYED PERSONS BY EDUCATIONAL ATTAINMENT, AGE, AND SECTOR

2022														Unit : Thousand Persons
年 齡														
1 5 ~ 2 4 歲 Years			2 5 ~ 4 4 歲 Years					4 5 ~ 6 4 歲 Years					6 5 歲 及以上 Years & over	
合計	1 5 ~ 1 9 歲	2 0 ~ 2 4 歲	合計	2 5 ~ 2 9 歲	3 0 ~ 3 4 歲	3 5 ~ 3 9 歲	4 0 ~ 4 4 歲	合計	4 5 ~ 4 9 歲	5 0 ~ 5 4 歲	5 5 ~ 5 9 歲	6 0 ~ 6 4 歲		
Total	Years	Years	Total	Years	Years	Years	Years	Total	Years	Years	Years	Years		
771	86	685	5 801	1 307	1 361	1 474	1 658	4 467	1 479	1 306	1 031	651	380	
13	3	10	121	21	23	29	49	282	50	69	83	79	113	
201	20	181	2 169	417	492	587	673	1 594	562	466	353	214	77	
0	-	0	2	0	0	0	0	2	0	0	0	0	0	
139	9	129	1 716	321	396	474	525	1 106	423	324	230	128	50	
1	0	1	21	6	3	5	7	11	3	4	2	3	1	
3	0	2	40	5	8	12	15	39	12	11	8	8	2	
59	10	49	390	85	84	96	126	436	124	126	112	74	24	
557	64	493	3 510	870	846	858	936	2 591	866	772	595	358	189	
148	22	127	909	213	218	231	248	711	229	205	170	107	82	
26	2	24	243	51	57	63	71	199	64	57	48	29	8	
138	29	109	402	114	97	89	101	278	92	77	66	43	25	
18	0	18	180	51	50	40	39	70	30	22	12	7	1	
19	0	18	233	56	56	57	64	176	65	56	39	16	3	
6	1	5	60	13	15	15	17	37	13	12	9	3	1	
27	0	27	234	72	62	49	50	124	48	36	25	15	5	
10	1	10	113	22	24	29	38	154	37	43	42	32	18	
17	0	16	187	43	46	49	49	163	53	56	34	21	7	
37	2	35	332	75	72	84	101	264	95	89	52	27	5	
51	1	50	295	82	73	71	69	152	57	47	31	17	7	
14	1	13	68	22	18	15	14	30	10	9	7	5	2	
46	5	41	255	55	58	67	75	232	72	64	60	36	26	

表 4 6 就業者之教育程度與年齡—按行業分（續 1）

單位：千人

民國 1 1 1 年

項 目 別 Item	總 計 Total	教 育 程 度 Educational attainment							
		國 中 及 以 下 Junior high & below			高 級 中 等 (高 中 、 高 職) Senior high school (regular & vocational)	大 專 及 以 上 Junior college & above			
		合 計	國 小 及 以 下 Primary school & below	國 中 Junior high		合 計	專 科 Junior college	大 學 University	研 究 所 Graduate school
		Total	Total	Total	Total	Total	Total	Total	Total
男 Male	6 313	963	292	671	2 110	3 240	929	1 676	635
農、林、漁、牧業 Agriculture, Forestry, Fishing & Animal Husbandry	376	199	102	97	123	55	27	23	4
工 業 Industry	2 744	449	98	351	979	1 316	393	665	259
礦業及土石採取業 Mining & Quarrying	3	1	0	1	1	1	0	0	0
製造業 Manufacturing	1 858	195	43	152	600	1 064	293	537	233
電力及燃氣供應業 Electricity & Gas Supply	27	0	0	0	2	25	6	13	6
用水供應及污染整治業 Water Supply & Remediation Activities	66	13	3	10	29	24	9	13	3
營建工程業 Construction	789	239	52	188	347	203	85	101	16
服務業 Services	3 193	315	92	223	1 008	1 870	509	989	372
批發及零售業 Wholesale & Retail Trade	886	103	37	67	322	461	156	262	43
運輸及倉儲業 Transportation & Storage	365	45	6	39	170	149	58	80	12
住宿及餐飲業 Accommodation & Food Service Activities	389	53	15	38	178	158	45	106	7
出版影音及資通訊業 Information & Communication	157	0	-	0	11	146	20	81	45
金融及保險業 Financial & Insurance Activities	164	1	0	1	15	148	24	89	35
不動產業 Real Estate Activities	56	2	0	2	17	38	12	22	4
專業、科學及技術服務業 Professional, Scientific & Technical Activities	173	2	1	2	20	151	27	75	50
支援服務業 Support Service Activities	177	29	9	20	80	69	34	30	5
公共行政及國防；強制性社會 安全 Public Administration & Defence; Compulsory Social Security	195	9	4	5	23	163	65	59	39
教育業 Education	180	4	1	3	14	163	10	57	96
醫療保健及社會工作服務業 Human Health & Social Work Activities	113	4	1	3	15	94	13	57	23
藝術、娛樂及休閒服務業 Arts, Entertainment & Recreation	57	7	3	4	17	33	6	23	5
其他服務業 Other Service Activities	279	56	15	41	127	96	40	47	9

TABLE 46. EMPLOYED PERSONS BY EDUCATIONAL ATTAINMENT, AGE, AND SECTOR (Cont. 1)

2022														Unit : Thousand Persons
年 齡														
1 5 ~ 2 4 歲 Years			2 5 ~ 4 4 歲 Years					4 5 ~ 6 4 歲 Years					6 5 歲 及以上 Years & over	
合計	1 5 ~ 1 9 歲	2 0 ~ 2 4 歲	合計	2 5 ~ 2 9 歲	3 0 ~ 3 4 歲	3 5 ~ 3 9 歲	4 0 ~ 4 4 歲	合計	4 5 ~ 4 9 歲	5 0 ~ 5 4 歲	5 5 ~ 5 9 歲	6 0 ~ 6 4 歲		
Total	Years	Years	Total	Years	Years	Years	Years	Total	Years	Years	Years	Years		
402	53	349	3 089	675	734	792	887	2 571	798	731	616	425	252	
12	2	9	85	17	16	19	33	198	35	47	58	57	81	
145	18	128	1 431	282	331	382	437	1 106	373	315	252	166	61	
0	-	0	1	0	0	0	0	1	0	0	0	0	0	
88	8	81	1 045	200	250	287	309	687	256	195	146	90	37	
0	0	0	18	5	2	5	6	9	2	3	1	3	1	
2	0	2	33	4	7	10	12	29	9	9	6	5	2	
54	10	44	334	72	72	81	109	380	106	108	98	68	22	
245	33	212	1 572	377	387	391	418	1 267	390	368	307	202	109	
69	11	58	413	94	99	103	117	358	103	104	92	59	47	
18	2	17	177	34	40	48	54	162	50	46	40	26	7	
68	14	54	196	57	53	46	40	114	38	31	26	19	12	
8	0	8	102	28	29	22	23	46	19	14	7	5	1	
8	0	8	88	23	23	22	20	67	24	20	16	7	1	
3	1	3	33	8	7	7	10	20	6	7	5	1	1	
7	0	7	99	27	27	21	23	64	22	17	14	10	3	
6	1	5	70	13	16	19	23	90	20	25	25	20	11	
9	0	9	95	23	23	25	25	86	27	30	16	12	5	
10	1	9	81	17	17	21	26	88	27	28	20	13	2	
7	0	6	60	15	16	16	13	42	13	12	11	7	4	
7	0	7	35	12	9	7	7	14	4	4	3	3	1	
25	3	22	123	26	28	33	37	116	36	29	31	20	15	

表 4 6 就業者之教育程度與年齡—按行業分（續完）

單位：千人

民國 1 1 1 年

項 目 別 Item	總 計 Total	教 育 程 度 Educational attainment							
		國 中 及 以 下 Junior high & below			高級中等 (高中、高職) Senior high school (regular & vocational)	大 專 及 以 上 Junior college & above			
		合計 Total	國小 及 以 下 Primary school & below	國中 Junior high		合計 Total	專科 Junior college	大學 University	研究所 Graduate school
女 Female	5 105	585	197	388	1 439	3 082	776	1 837	468
農、林、漁、牧業 Agriculture, Forestry, Fishing & Animal Husbandry	154	96	52	43	42	16	8	8	1
工 業 Industry	1 298	180	47	133	447	671	197	388	85
礦業及土石採取業 Mining & Quarrying	1	0	0	0	0	0	0	0	0
製造業 Manufacturing	1 153	154	40	114	402	598	176	344	78
電力及燃氣供應業 Electricity & Gas Supply	6	0	0	0	1	4	1	3	1
用水供應及污染整治業 Water Supply & Remediation Activities	18	4	2	2	7	7	2	5	0
營建工程業 Construction	120	22	5	16	37	62	19	37	6
服務業 Services	3 654	309	97	212	950	2 394	572	1 441	382
批發及零售業 Wholesale & Retail Trade	964	100	36	64	336	527	157	335	35
運輸及倉儲業 Transportation & Storage	110	5	1	5	34	71	19	48	4
住宿及餐飲業 Accommodation & Food Service Activities	454	89	26	63	198	167	52	111	4
出版影音及資通訊業 Information & Communication	113	1	0	1	9	103	13	71	20
金融及保險業 Financial & Insurance Activities	266	2	0	1	38	227	57	140	30
不動產業 Real Estate Activities	48	1	0	1	14	32	9	21	3
專業、科學及技術服務業 Professional, Scientific & Technical Activities	217	1	0	0	26	191	31	123	38
支援服務業 Support Service Activities	118	32	11	21	41	45	15	26	3
公共行政及國防；強制性社會 安全 Public Administration & Defence; Compulsory Social Security	178	4	2	3	24	149	33	84	32
教育業 Education	457	7	1	5	33	418	42	212	164
醫療保健及社會工作服務業 Human Health & Social Work Activities	392	12	3	9	51	329	105	189	35
藝術、娛樂及休閒服務業 Arts, Entertainment & Recreation	58	5	1	4	18	35	5	23	6
其他服務業 Other Service Activities	280	51	15	35	128	101	34	59	8

TABLE 46. EMPLOYED PERSONS BY EDUCATIONAL ATTAINMENT, AGE, AND SECTOR (Cont. End)

2022														Unit : Thousand Persons
年 齡														
15~24歲 Years			25~44歲 Years					45~64歲 Years					65歲 及以上 Years & over	
合計	15~ 19歲	20~ 24歲	合計	25~ 29歲	30~ 34歲	35~ 39歲	40~ 44歲	合計	45~ 49歲	50~ 54歲	55~ 59歲	60~ 64歲		
Total	Years	Years	Total	Years	Years	Years	Years	Total	Years	Years	Years	Years		
369	34	336	2 712	632	627	682	771	1 896	681	575	414	226	128	
2	0	1	36	4	6	10	16	84	15	21	25	23	32	
56	2	54	738	135	162	205	236	488	189	150	101	48	16	
0	-	0	0	0	0	0	0	0	0	0	0	-	0	
50	2	48	671	121	146	187	216	419	167	129	85	38	13	
0	-	0	3	1	1	1	1	2	1	1	1	0	0	
0	0	0	7	1	2	2	3	10	3	2	2	3	0	
5	0	5	56	12	13	14	17	56	18	18	13	6	2	
312	31	281	1 939	493	459	468	518	1 324	477	404	288	155	80	
80	11	69	496	119	119	128	130	353	126	101	78	47	35	
7	0	7	66	17	17	16	17	36	14	11	8	4	1	
70	15	55	206	58	44	43	61	164	54	46	40	24	14	
10	0	10	78	23	22	18	16	24	11	7	4	2	0	
11	0	11	144	33	33	35	44	109	41	36	23	9	2	
3	-	3	27	5	7	8	7	17	7	5	4	1	1	
20	-	20	135	45	36	28	26	61	26	19	11	5	2	
4	0	4	43	9	9	10	16	64	18	18	17	12	7	
7	0	7	92	21	23	24	25	77	25	25	18	9	2	
27	1	26	251	58	55	63	76	176	69	61	32	14	3	
44	1	43	235	67	57	55	57	110	44	35	21	10	3	
7	0	6	33	10	9	7	7	17	6	5	4	2	1	
22	2	19	132	30	30	34	39	116	36	35	29	16	11	

表 4 7 就業者之教育程度與年齡—按職業分

單位：千人

民國 1 1 1 年

項 目 別 Item	總 計 Total	教 育 程 度 Educational attainment							
		國 中 及 以 下 Junior high & below			高級中等 (高中、高職) Senior high school (regular & vocational)	大 專 及 以 上 Junior college & above			
		合計 Total	國小 及以下 Primary school & below	國中 Junior high		合計 Total	專科 Junior college	大學 University	研究所 Graduate school
總 計 Total	11 418	1 548	488	1 059	3 548	6 322	1 706	3 513	1 103
民意代表、主管及經理人員 Legislators, Senior Officials & Managers	364	16	6	10	53	295	70	123	102
專業人員 Professionals	1 490	3	1	2	36	1 451	160	710	581
技術員及助理專業人員 Technicians & Associate Professionals	2 046	44	11	33	369	1 633	420	946	266
事務支援人員 Clerical Support Workers	1 325	26	2	24	325	973	261	634	79
服務及銷售工作人員 Service & Sales Workers	2 274	330	102	228	968	975	355	578	42
農、林、漁、牧業生產人員 Skilled Agricultural, Forestry & Fishery Workers	473	264	143	122	146	63	32	27	4
技藝有關工作人員、機械設備操作 及勞力工 Craft & Machine Operation Related Workers	3 447	864	223	641	1 651	933	408	496	29
男 Male	6 313	963	292	671	2 110	3 240	929	1 676	635
民意代表、主管及經理人員 Legislators, Senior Officials & Managers	258	14	6	9	41	203	50	82	71
專業人員 Professionals	746	2	1	1	17	727	64	327	336
技術員及助理專業人員 Technicians & Associate Professionals	1 094	34	8	25	222	838	233	456	149
事務支援人員 Clerical Support Workers	287	7	0	6	67	213	51	137	24
服務及銷售工作人員 Service & Sales Workers	1 031	138	44	93	424	469	183	261	25
農、林、漁、牧業生產人員 Skilled Agricultural, Forestry & Fishery Workers	344	183	97	86	111	50	26	21	3
技藝有關工作人員、機械設備操作 及勞力工 Craft & Machine Operation Related Workers	2 554	586	136	450	1 228	739	322	392	25
女 Female	5 105	585	197	388	1 439	3 082	776	1 837	468
民意代表、主管及經理人員 Legislators, Senior Officials & Managers	106	2	0	2	12	92	20	41	31
專業人員 Professionals	744	1	0	1	20	723	96	383	245
技術員及助理專業人員 Technicians & Associate Professionals	952	10	3	8	147	795	187	490	118
事務支援人員 Clerical Support Workers	1 038	20	2	18	257	761	210	496	54
服務及銷售工作人員 Service & Sales Workers	1 243	192	58	134	544	506	172	317	17
農、林、漁、牧業生產人員 Skilled Agricultural, Forestry & Fishery Workers	129	82	46	35	35	12	6	5	0
技藝有關工作人員、機械設備操作 及勞力工 Craft & Machine Operation Related Workers	894	277	87	191	423	193	86	104	4

TABLE 47. EMPLOYED PERSONS BY EDUCATIONAL ATTAINMENT, AGE, AND OCCUPATION

2022														Unit : Thousand Persons
年 齡														
1 5 ~ 2 4 歲 Years			2 5 ~ 4 4 歲 Years					4 5 ~ 6 4 歲 Years					6 5 歲 及以上 Years & over	
合計	1 5 ~ 1 9 歲	2 0 ~ 2 4 歲	合計	2 5 ~ 2 9 歲	3 0 ~ 3 4 歲	3 5 ~ 3 9 歲	4 0 ~ 4 4 歲	合計	4 5 ~ 4 9 歲	5 0 ~ 5 4 歲	5 5 ~ 5 9 歲	6 0 ~ 6 4 歲		
Total	Years	Years	Total	Years	Years	Years	Years	Total	Years	Years	Years	Years		
771	86	685	5 801	1 307	1 361	1 474	1 658	4 467	1 479	1 306	1 031	651	380	
1	-	1	104	4	18	30	52	239	66	75	59	39	20	
74	0	73	971	232	259	240	240	434	192	136	72	33	11	
96	1	95	1 147	265	274	297	310	773	277	242	165	89	30	
100	4	96	782	199	190	191	202	435	172	138	88	37	8	
272	48	224	1 081	287	262	255	277	828	264	230	204	130	94	
11	2	8	101	16	19	25	41	252	44	61	74	73	110	
219	31	188	1 615	304	339	437	536	1 507	464	425	369	249	107	
402	53	349	3 089	675	734	792	887	2 571	798	731	616	425	252	
0	-	0	71	2	11	20	38	171	43	54	44	30	15	
21	0	20	490	108	134	124	124	226	100	65	40	22	8	
45	1	44	588	134	138	157	159	441	145	138	98	59	20	
25	1	24	177	47	45	44	41	83	30	24	19	10	2	
123	22	101	483	127	126	117	113	374	110	102	95	67	50	
9	2	8	74	14	14	17	29	181	32	43	54	53	80	
178	26	151	1 205	244	266	314	382	1 095	338	306	267	184	76	
369	34	336	2 712	632	627	682	771	1 896	681	575	414	226	128	
0	-	0	33	2	6	10	14	68	23	22	15	9	5	
53	-	53	481	124	125	116	116	207	93	71	32	11	3	
51	0	51	559	131	137	140	151	332	132	104	67	30	10	
75	3	72	605	152	144	147	161	352	142	113	69	28	6	
148	25	123	598	160	137	138	163	453	153	128	109	63	43	
1	0	1	27	2	5	8	12	71	13	18	20	20	30	
41	5	36	410	60	73	123	154	412	126	119	102	65	31	

表 4 8 就業者之教育程度與年齡—按從業身分分

單位：千人		民國 1 1 1 年							
項 目 別 Item	總 計 Total	教 育 程 度 Educational attainment							
		國 中 及 以 下 Junior high & below			高 級 中 等 (高 中 、 高 職) Senior high school (regular & vocational)	大 專 及 以 上 Junior college & above			
		合 計 Total	國 小 及 以 下 Primary school & below	國 中 Junior high		合 計 Total	專 科 Junior college	大 學 University	研 究 所 Graduate school
總 計 Total	11 418	1 548	488	1 059	3 548	6 322	1 706	3 513	1 103
雇 主 Employers	437	68	20	48	161	208	86	87	34
自 營 作 業 者 Own-account workers	1 295	419	189	230	492	384	174	175	35
無 酬 家 屬 工 作 者 Unpaid family workers	498	146	63	83	196	157	64	85	8
受 僱 者 Paid employees	9 188	916	217	699	2 699	5 573	1 382	3 166	1 025
受 私 人 僱 用 者 Private	8 167	881	206	675	2 580	4 706	1 216	2 783	707
受 政 府 僱 用 者 Government	1 021	35	11	24	119	867	166	384	318
男 Male	6 313	963	292	671	2 110	3 240	929	1 676	635
雇 主 Employers	346	56	17	39	127	163	71	66	27
自 營 作 業 者 Own-account workers	940	317	143	174	356	267	130	113	23
無 酬 家 屬 工 作 者 Unpaid family workers	159	32	12	20	66	61	16	41	4
受 僱 者 Paid employees	4 869	558	120	438	1 561	2 750	713	1 456	581
受 私 人 僱 用 者 Private	4 395	536	113	423	1 493	2 366	614	1 308	443
受 政 府 僱 用 者 Government	473	22	7	15	67	384	98	148	138
女 Female	5 105	585	197	388	1 439	3 082	776	1 837	468
雇 主 Employers	91	12	3	9	34	45	16	21	8
自 營 作 業 者 Own-account workers	356	102	46	56	136	118	44	62	12
無 酬 家 屬 工 作 者 Unpaid family workers	339	113	50	63	130	96	48	44	4
受 僱 者 Paid employees	4 319	358	97	261	1 138	2 823	669	1 710	444
受 私 人 僱 用 者 Private	3 771	344	93	251	1 087	2 340	602	1 474	264
受 政 府 僱 用 者 Government	548	13	4	9	51	483	67	235	181

TABLE 48. EMPLOYED PERSONS BY EDUCATIONAL ATTAINMENT, AGE, AND CLASS OF WORKER

2022													Unit : Thousand Persons	
年 齡														
1 5 ~ 2 4 歲 Years			2 5 ~ 4 4 歲 Years					4 5 ~ 6 4 歲 Years					6 5 歲 及以上 Years & over	
合計	1 5 ~ 1 9 歲	2 0 ~ 2 4 歲	合計	2 5 ~ 2 9 歲	3 0 ~ 3 4 歲	3 5 ~ 3 9 歲	4 0 ~ 4 4 歲	合計	4 5 ~ 4 9 歲	5 0 ~ 5 4 歲	5 5 ~ 5 9 歲	6 0 ~ 6 4 歲		
Total	Years	Years	Total	Years	Years	Years	Years	Total	Years	Years	Years	Years		
771	86	685	5 801	1 307	1 361	1 474	1 658	4 467	1 479	1 306	1 031	651	380	
2	-	2	120	10	24	30	56	278	69	76	73	60	36	
19	1	18	385	53	78	107	147	718	168	185	200	164	174	
30	5	26	191	43	41	52	55	226	60	62	57	47	51	
719	81	639	5 104	1 201	1 218	1 284	1 401	3 245	1 182	983	700	380	119	
679	79	600	4 582	1 090	1 095	1 151	1 246	2 797	1 033	838	605	320	108	
40	2	38	522	111	123	133	155	448	149	145	95	59	11	
402	53	349	3 089	675	734	792	887	2 571	798	731	616	425	252	
2	-	2	92	8	18	23	43	223	53	62	59	50	29	
12	0	12	259	32	51	74	102	534	120	135	151	128	135	
25	4	21	85	29	22	19	15	36	11	7	8	10	14	
363	48	315	2 653	606	642	677	727	1 778	615	527	398	238	74	
346	48	298	2 423	557	589	619	659	1 560	548	457	352	203	66	
17	1	17	230	49	54	59	68	218	66	70	47	35	8	
369	34	336	2 712	632	627	682	771	1 896	681	575	414	226	128	
0	-	0	29	3	5	8	13	56	16	15	15	10	7	
7	1	6	127	21	27	34	45	184	48	51	49	37	39	
6	1	5	106	14	18	34	40	190	49	54	49	37	37	
356	32	324	2 451	595	576	607	673	1 467	568	456	302	142	46	
333	31	302	2 158	533	506	533	587	1 237	485	381	254	117	43	
23	1	22	292	62	69	75	87	230	83	75	48	24	3	

表 4 9 就業者之職業—按行業分

單位：千人		民國 1 1 1 年		
項 目 別	總 計	民意代表、主管及經理人員	專業人員	
Item	Total	Legislators, Senior Officials & Managers	Professionals	
總 計 Total	11 418	364	1 490	
農、林、漁、牧業 Agriculture, Forestry, Fishing & Animal Husbandry	530	1	0	
工 業 Industry	4 042	156	409	
礦業及土石採取業 Mining & Quarrying	3	0	0	
製造業 Manufacturing	3 012	136	380	
電力及燃氣供應業 Electricity & Gas Supply	33	3	4	
用水供應及污染整治業 Water Supply & Remediation Activities	84	1	2	
營建工程業 Construction	910	17	22	
服務業 Services	6 846	207	1 080	
批發及零售業 Wholesale & Retail Trade	1 850	62	41	
運輸及倉儲業 Transportation & Storage	475	11	4	
住宿及餐飲業 Accommodation & Food Service Activities	843	13	2	
出版影音及資通訊業 Information & Communication	270	17	141	
金融及保險業 Financial & Insurance Activities	430	34	30	
不動產業 Real Estate Activities	104	5	1	
專業、科學及技術服務業 Professional, Scientific & Technical Activities	390	16	149	
支援服務業 Support Service Activities	295	9	3	
公共行政及國防；強制性社會 安全 Public Administration & Defence; Compulsory Social Security	373	20	9	
教育業 Education	638	12	434	
醫療保健及社會工作服務業 Human Health & Social Work Activities	505	2	234	
藝術、娛樂及休閒服務業 Arts, Entertainment & Recreation	114	3	17	
其他服務業 Other Service Activities	559	4	16	

TABLE 49. EMPLOYED PERSONS BY SECTOR AND OCCUPATION

2022					Unit : Thousand Persons
技術員及助理專業人員 Technicians & Associate Professionals	事務支援人員 Clerical Support Workers	服務及銷售工作人員 Service & Sales Workers	農、林、漁、牧業生產人員 Skilled Agricultural, Forestry & Fishery Workers	技藝有關工作人員、 機械設備操作及勞力工 Craft & Machine Operation Related Workers	
2 046	1 325	2 274	473	3 447	
3	3	0	470	52	
726	400	8	0	2 342	
1	0	0	-	2	
585	332	7	0	1 571	
15	6	0	-	5	
13	7	0	-	61	
112	55	1	0	702	
1 316	922	2 266	2	1 053	
334	198	979	0	237	
40	103	12	-	305	
8	32	705	0	85	
57	46	3	-	6	
237	124	4	-	1	
82	12	1	-	2	
144	69	2	0	10	
31	36	104	1	110	
146	89	87	0	22	
60	77	31	-	24	
122	66	62	-	18	
32	24	25	1	14	
24	47	251	0	218	

表 4 9 就業者之職業—按行業分（續 1）

單位：千人		民國 1 1 1 年		
項 目 別	總 計	民意代表、主管及經理人員	專業人員	
Item	Total	Legislators, Senior Officials & Managers	Professionals	
男 Male	6 313	258	746	
農、林、漁、牧業 Agriculture, Forestry, Fishing & Animal Husbandry	376	0	0	
工 業 Industry	2 744	128	331	
礦業及土石採取業 Mining & Quarrying	3	0	0	
製造業 Manufacturing	1 858	112	308	
電力及燃氣供應業 Electricity & Gas Supply	27	3	4	
用水供應及污染整治業 Water Supply & Remediation Activities	66	1	2	
營建工程業 Construction	789	13	18	
服務業 Services	3 193	129	414	
批發及零售業 Wholesale & Retail Trade	886	39	22	
運輸及倉儲業 Transportation & Storage	365	8	3	
住宿及餐飲業 Accommodation & Food Service Activities	389	7	0	
出版影音及資通訊業 Information & Communication	157	11	97	
金融及保險業 Financial & Insurance Activities	164	18	18	
不動產業 Real Estate Activities	56	4	0	
專業、科學及技術服務業 Professional, Scientific & Technical Activities	173	9	79	
支援服務業 Support Service Activities	177	6	2	
公共行政及國防；強制性社會 安全 Public Administration & Defence; Compulsory Social Security	195	15	5	
教育業 Education	180	7	118	
醫療保健及社會工作服務業 Human Health & Social Work Activities	113	1	56	
藝術、娛樂及休閒服務業 Arts, Entertainment & Recreation	57	2	8	
其他服務業 Other Service Activities	279	3	6	

TABLE 49. EMPLOYED PERSONS BY SECTOR AND OCCUPATION (Cont. 1)

2022					Unit : Thousand Persons
技術員及助理專業人員 Technicians & Associate Professionals	事務支援人員 Clerical Support Workers	服務及銷售工作人員 Service & Sales Workers	農、林、漁、牧業生產人員 Skilled Agricultural, Forestry & Fishery Workers	技藝有關工作人員、機械設備操作及勞力工 Craft & Machine Operation Related Workers	
1 094	287	1 031	344	2 554	
2	0	0	342	31	
471	76	5	0	1 732	
0	0	0	-	2	
359	66	5	0	1 008	
13	3	0	-	4	
11	2	0	-	51	
87	5	0	0	666	
621	211	1 025	2	790	
194	32	421	0	179	
24	47	4	-	279	
4	9	336	0	32	
32	11	1	-	6	
91	34	2	-	1	
48	1	1	-	2	
66	12	1	0	8	
17	9	96	0	47	
69	19	75	0	12	
20	15	7	-	14	
26	7	12	-	10	
19	7	12	0	8	
10	9	58	0	192	

表 4 9 就業者之職業—按行業分（續完）

單位：千人			
民國 1 1 1 年			
項 目 別	總 計	民意代表、主管及經理人員	專業人員
Item	Total	Legislators, Senior Officials & Managers	Professionals
女 Female	5 105	106	744
農、林、漁、牧業 Agriculture, Forestry, Fishing & Animal Husbandry	154	0	0
工 業 Industry	1 298	28	78
礦業及土石採取業 Mining & Quarrying	1	-	-
製造業 Manufacturing	1 153	24	73
電力及燃氣供應業 Electricity & Gas Supply	6	0	1
用水供應及污染整治業 Water Supply & Remediation Activities	18	-	0
營建工程業 Construction	120	4	4
服務業 Services	3 654	78	666
批發及零售業 Wholesale & Retail Trade	964	23	19
運輸及倉儲業 Transportation & Storage	110	3	1
住宿及餐飲業 Accommodation & Food Service Activities	454	5	1
出版影音及資通訊業 Information & Communication	113	6	44
金融及保險業 Financial & Insurance Activities	266	16	12
不動產業 Real Estate Activities	48	1	0
專業、科學及技術服務業 Professional, Scientific & Technical Activities	217	7	71
支援服務業 Support Service Activities	118	4	2
公共行政及國防；強制性社會 安全 Public Administration & Defence; Compulsory Social Security	178	5	5
教育業 Education	457	6	315
醫療保健及社會工作服務業 Human Health & Social Work Activities	392	1	178
藝術、娛樂及休閒服務業 Arts, Entertainment & Recreation	58	1	9
其他服務業 Other Service Activities	280	1	10

TABLE 49. EMPLOYED PERSONS BY SECTOR AND OCCUPATION (Cont. End)

2022					Unit : Thousand Persons
技術員及助理專業人員	事務支援人員	服務及銷售工作人員	農、林、漁、牧業生產人員	技藝有關工作人員、 機械設備操作及勞力工	
Technicians & Associate Professionals	Clerical Support Workers	Service & Sales Workers	Skilled Agricultural, Forestry & Fishery Workers	Craft & Machine Operation Related Workers	
952	1 038	1 243	129	894	
1	2	0	128	21	
255	325	3	-	610	
0	0	-	-	0	
226	266	2	-	563	
2	3	0	-	0	
2	5	-	-	10	
25	50	0	-	36	
696	711	1 240	0	263	
140	166	558	-	58	
17	56	8	-	26	
4	22	368	-	53	
25	36	2	-	1	
146	89	2	-	0	
34	11	0	-	1	
78	58	2	0	2	
14	28	8	0	63	
77	70	11	-	10	
40	62	24	-	10	
96	59	50	-	8	
12	17	13	0	6	
13	38	193	-	25	

表50 就業者之教育程度—按年齡分

TABLE 50. EMPLOYED PERSONS BY EDUCATIONAL ATTAINMENT AND AGE

		民國111年 2022				Unit : Thousand Persons			
項目別 Item	總計 Total	國中及以下 Junior high & below			高級中等 (高中、高職) Senior high school (regular & vocational)	大專及以上 Junior college & above			
		合計 Total	國小 及以下 Primary school & below	國中 Junior high		合計 Total	專科 Junior college	大學 University	研究所 Graduate school
總計 Total	11 418	1 548	488	1 059	3 548	6 322	1 706	3 513	1 103
1 5~2 4歲 Years	771	39	1	38	301	431	58	361	12
1 5~1 9歲 Years	86	9	-	9	58	19	3	17	-
2 0~2 4歲 Years	685	29	1	28	243	412	55	344	12
2 5~4 4歲 Years	5 801	282	35	247	1 563	3 956	715	2 510	731
2 5~2 9歲 Years	1 307	42	3	39	305	960	87	753	120
3 0~3 4歲 Years	1 361	40	4	36	311	1 010	96	723	191
3 5~3 9歲 Years	1 474	70	10	60	412	993	185	585	223
4 0~4 4歲 Years	1 658	130	18	112	535	993	346	449	198
4 5~6 4歲 Years	4 467	948	222	726	1 628	1 891	914	623	354
4 5~4 9歲 Years	1 479	145	13	132	529	804	366	285	153
5 0~5 4歲 Years	1 306	205	26	179	520	582	285	181	116
5 5~5 9歲 Years	1 031	296	56	240	386	348	183	105	60
6 0~6 4歲 Years	651	302	126	175	193	157	79	52	26
6 5歲及以上 Years & over	380	279	231	49	56	44	20	19	5
男 Male	6 313	963	292	671	2 110	3 240	929	1 676	635
1 5~2 4歲 Years	402	30	1	29	191	181	24	151	6
1 5~1 9歲 Years	53	8	-	8	36	9	1	9	-
2 0~2 4歲 Years	349	22	1	22	155	172	24	142	6
2 5~4 4歲 Years	3 089	159	7	152	946	1 984	367	1 202	415
2 5~2 9歲 Years	675	32	3	29	190	453	41	344	67
3 0~3 4歲 Years	734	27	2	25	195	512	52	353	107
3 5~3 9歲 Years	792	31	-	31	246	515	102	285	127
4 0~4 4歲 Years	887	69	2	67	315	504	172	219	113
4 5~6 4歲 Years	2 571	589	129	460	937	1 045	524	311	210
4 5~4 9歲 Years	798	86	6	80	296	416	191	139	86
5 0~5 4歲 Years	731	122	12	110	293	316	164	84	67
5 5~5 9歲 Years	616	184	29	155	225	208	115	55	38
6 0~6 4歲 Years	425	197	82	115	123	105	54	32	19
6 5歲及以上 Years & over	252	185	155	30	36	31	14	13	4
女 Female	5 105	585	197	388	1 439	3 082	776	1 837	468
1 5~2 4歲 Years	369	9	0	8	110	250	34	210	6
1 5~1 9歲 Years	34	2	-	2	22	10	2	8	-
2 0~2 4歲 Years	336	7	0	7	88	240	32	202	6
2 5~4 4歲 Years	2 712	123	28	96	617	1 972	347	1 308	316
2 5~2 9歲 Years	632	10	1	10	115	507	46	409	53
3 0~3 4歲 Years	627	13	2	12	116	498	45	370	83
3 5~3 9歲 Years	682	38	10	29	166	478	83	299	96
4 0~4 4歲 Years	771	61	16	46	221	489	174	230	85
4 5~6 4歲 Years	1 896	359	93	266	691	846	390	312	144
4 5~4 9歲 Years	681	59	7	52	233	388	175	146	67
5 0~5 4歲 Years	575	83	14	69	227	266	122	96	48
5 5~5 9歲 Years	414	113	28	85	162	140	68	50	22
6 0~6 4歲 Years	226	105	44	60	69	52	25	20	7
6 5歲及以上 Years & over	128	94	75	18	20	14	6	7	1

表 5 1 就業者之從業身分—按中分類行業分
TABLE 51. EMPLOYED PERSONS BY CLASS OF WORKER AND SUBSECTOR

		民國 1 1 1 年 2022					Unit : Thousand Persons			
單位：千人										
項 目 別 Item	總計 Total	男 Male	女 Female	雇 主 Employers	自營作業者 Own-account workers	無酬家屬 工作者 Unpaid family workers	受 僱 者 Paid employees			
							合計 Total	受 私 人 僱 用 者 Private	受 政 府 僱 用 者 Government	
總 計 Total	11 418	6 313	5 105	437	1 295	498	9 188	8 167	1 021	
農、林、漁、牧業 Agriculture, Forestry, Fishing & Animal Husbandry	530	376	154	9	300	125	96	92	4	
農、牧業 Agriculture & Animal Husbandry	470	326	143	5	275	116	73	72	1	
林 業 Forestry	4	3	2	0	0	0	4	1	3	
漁 業 Fishing & Aquaculture	56	47	9	4	24	9	19	19	-	
工 業 Industry	4 042	2 744	1 298	156	118	68	3 700	3 605	95	
礦業及土石採取業 Mining & Quarrying	3	3	1	0	-	0	3	3	0	
石油及天然氣礦業 Extraction of Crude Petroleum & Natural Gas	0	0	0	-	-	-	0	0	0	
砂、石採取及其他礦業 Quarrying of Stone, Sand, Clay & Other Mining	3	3	1	0	-	0	3	3	0	
製造業 Manufacturing	3 012	1 858	1 153	93	59	41	2 818	2 800	18	
食品及飼品製造業 Manufacture of Food Products & Prepared Animal Feeds	173	86	87	5	4	4	161	159	2	
飲料製造業 Manufacture of Beverages	16	11	5	0	0	0	15	13	2	
菸草製造業 Manufacture of Tobacco Products	1	1	0	-	-	-	1	0	0	
紡織業 Manufacture of Textiles	73	36	37	2	2	2	68	68	-	
成衣及服飾品製造業 Manufacture of Wearing Apparel & Clothing Accessories	42	10	32	3	2	1	37	37	-	
皮革、毛皮及其製品製造業 Manufacture of Leather, Fur & Related Products	25	12	13	2	1	1	21	21	-	
木竹製品製造業 Manufacture of Wood & of Products of Wood & Bamboo	21	15	6	1	3	1	15	15	-	
紙漿、紙及紙製品製造業 Manufacture of Paper & Paper Products	49	29	20	2	1	1	46	46	-	
印刷及資料儲存媒體複製業 Printing & Reproduction of Recorded Media	61	38	23	5	6	3	48	47	1	
石油及煤製品製造業 Manufacture of Petroleum & Coal Products	18	15	3	0	-	-	18	9	9	
化學材料及肥料製造業 Manufacture of Chemical Material & Fertilizers	84	64	20	1	0	1	82	82	0	
其他化學製品製造業 Manufacture of Other Chemical Products	42	19	23	1	0	0	41	41	-	
藥品及醫用化學製品製造業 Manufacture of Pharmaceuticals & Medicinal Chemical Products	44	21	23	0	-	0	44	44	0	
橡膠製品製造業 Manufacture of Rubber Products	28	18	10	1	0	0	27	27	-	

表 5 1 就業者之從業身分—按中分類行業分 (續 1)

TABLE 51. EMPLOYED PERSONS BY CLASS OF WORKER AND SUBSECTOR (Cont. 1)

項 目 別 Item	民國 1 1 1 年 2022						Unit : Thousand Persons		
	總計 Total	男 Male	女 Female	雇 主 Employers	自營作業者 Own-account workers	無酬家屬 工作者 Unpaid family workers	受 僱 者 Paid employees		
							合計 Total	受 私 人 僱 用 者 Private	受 政 府 僱 用 者 Government
塑膠製品製造業 Manufacture of Plastics Products	134	75	59	7	4	3	120	120	-
非金屬礦物製品製造業 Manufacture of Other Non-metallic Mineral Products	55	41	14	2	1	1	52	52	0
基本金屬製造業 Manufacture of Basic Metals	88	73	16	2	0	1	85	85	0
金屬製品製造業 Manufacture of Fabricated Metal Products	405	287	117	25	19	12	348	346	2
電子零組件製造業 Manufacture of Electronic Parts & Components	730	424	306	4	0	1	726	726	-
電腦、電子產品及光學製品 製造業 Manufacture of Computers, Electronic & Optical Products	190	111	79	1	0	0	189	189	-
電力設備及配備製造業 Manufacture of Electrical Equipment	109	64	45	3	1	1	104	104	0
機械設備製造業 Manufacture of Machinery & Equipment	249	181	67	14	3	4	227	227	-
汽車及其零件製造業 Manufacture of Motor Vehicles & Parts	91	55	37	2	1	1	88	88	-
其他運輸工具及其零件製造業 Manufacture of Other Transport Equipment & Parts	82	51	31	1	0	1	80	78	1
家具製造業 Manufacture of Furniture	44	30	15	2	1	1	40	40	-
其他製造業 Other Manufacturing	105	47	59	4	4	2	96	96	0
產業用機械設備維修及安裝業 Repair & Installation of Industrial Machinery & Equipment	50	45	5	3	5	1	40	40	-
電力及燃氣供應業 Electricity & Gas Supply	33	27	6	1	0	0	33	9	23
電力及燃氣供應業 Electricity & Gas Supply	33	27	6	1	0	0	33	9	23
用水供應及污染整治業 Water Supply & Remediation Activities	84	66	18	2	2	1	78	32	46
用水供應業 Water Supply	5	3	2	-	-	-	5	0	4
廢水及污水處理業 Wastewater & Sewage Treatment	9	7	2	0	0	0	9	8	1
廢棄物清除、處理及資源回收處理業 Waste Collection, Treatment & Disposal Activities; Materials Recovery	69	54	15	2	2	1	64	23	41
污染整治業 Remediation Activities & Other Waste Management Services	1	1	0	0	-	-	1	1	-
營建工程業 Construction	910	789	120	60	57	25	768	761	7
建築工程業 Construction of Buildings	330	282	48	14	6	4	307	307	-
土木工程業 Civil Engineering	65	54	11	5	1	2	58	51	6
專門營造業 Specialized Construction Activities	515	454	61	41	50	20	403	402	1

表 5 1 就業者之從業身分—按中分類行業分 (續 2)

TABLE 51. EMPLOYED PERSONS BY CLASS OF WORKER AND SUBSECTOR (Cont. 2)

		民國 1 1 1 年					Unit : Thousand Persons			
單位：千人		2022								
項 目 別 Item	總計 Total	男 Male	女 Female	雇 主 Employers	自營作業者 Own-account workers	無酬家屬 工作者 Unpaid family workers	受 僱 者 Paid employees			
							合計 Total	受 私 人 僱 用 者 Private	受 政 府 僱 用 者 Government	
服務業 Services	6 846	3 193	3 654	271	878	305	5 392	4 470	922	
批發及零售業 Wholesale & Retail Trade	1 850	886	964	110	374	155	1 211	1 202	9	
批發業 Wholesale Trade	621	337	284	58	54	34	476	472	4	
零售業 Retail Trade	1 229	549	680	52	320	122	735	730	5	
運輸及倉儲業 Transportation & Storage	475	365	110	7	110	3	355	304	51	
陸上運輸業 Land Transportation	280	235	45	4	60	3	213	188	25	
水上運輸業 Water Transportation	14	8	6	0	0	0	13	13	0	
航空運輸業 Air Transport	20	10	10	-	-	-	20	20	0	
運輸輔助業 Support Activities for Transportation	57	35	22	2	1	0	53	48	5	
倉儲業 Warehousing & Storage	15	10	4	0	0	-	14	14	-	
郵政及遞送服務業 Postal & Courier Activities	90	67	23	0	48	0	41	21	21	
住宿及餐飲業 Accommodation & Food Service Activities	843	389	454	56	131	94	562	561	1	
住宿業 Accommodation	69	29	40	2	5	2	60	60	1	
餐飲業 Food & Beverage Service Activities	774	360	414	54	126	92	502	502	0	
出版影音及資通訊業 Information & Communication	270	157	113	6	10	1	253	252	1	
出版業 Publishing Activities	39	17	21	1	1	0	37	37	0	
影片及電視節目業：聲音錄製及音樂發 行業 Motion Picture, Video & Television Programme Production, Sound Recording & Music Publishing Activities	19	10	9	1	3	0	15	15	-	
廣播、電視節目編排及傳播業 Programming & Broadcasting Activities	22	10	12	0	0	-	21	21	1	
電信業 Telecommunications	43	23	20	0	-	-	43	43	-	
電腦程式設計、諮詢及相關服務業 Computer Programming, Consultancy & Related activities	123	83	40	3	5	0	114	114	-	
資訊服務業 Information Service Activities	24	14	10	1	1	0	22	22	-	
金融及保險業 Financial & Insurance Activities	430	164	266	3	2	1	424	410	15	
金融服務業 Financial Service Activities	210	85	124	2	1	1	206	192	14	
保險業 Insurance	178	64	115	0	0	-	178	178	0	
證券期貨及金融輔助業 Security, Commodity Contracts & Activities Auxiliary to Financial Service Activities	42	15	27	1	1	-	40	40	0	
不動產業 Real Estate Activities	104	56	48	4	4	1	95	95	1	
不動產開發業 Real Estate Development Activities	10	5	5	1	0	0	9	9	0	
不動產經營及相關服務業 Real Estate Operation & Related Activities	94	51	43	3	4	1	86	86	1	
專業、科學及技術服務業 Professional, Scientific & Technical Activities	390	173	217	26	44	9	312	285	27	
法律及會計服務業 Legal & Accounting Activities	90	26	64	7	8	2	74	74	-	
企業總管理機構及管理顧問業 Activities of Head Offices; Management Consultancy Activities	38	15	22	1	1	0	35	33	3	
建築、工程服務及技術檢測、分析服務 業 Architecture & Engineering Activities; Technical Testing & Analysis	77	45	32	5	4	2	67	66	1	

表 5 1 就業者之從業身分—按中分類行業分 (續完)

TABLE 51. EMPLOYED PERSONS BY CLASS OF WORKER AND SUBSECTOR (Cont. End)

項 目 別 Item	民國 1 1 1 年 2022						Unit : Thousand Persons		
	總計 Total	男 Male	女 Female	雇 主 Employers	自營作業者 Own-account workers	無酬家屬 工作者 Unpaid family workers	受 僱 者 Paid employees		
							合計 Total	受 私 人 僱 用 者 Private	受 政 府 僱 用 者 Government
研究發展服務業 Scientific Research & Development	38	22	17	0	-	-	38	15	22
廣告業及市場研究業 Advertising & Market Research	39	17	22	3	2	1	33	33	-
專門設計業 Specialized Design Activities	76	32	45	7	19	2	48	48	-
獸醫業 Veterinary Activities	6	3	3	1	1	0	4	4	0
其他專業、科學及技術服務業 Other Professional, Scientific & Technical Activities	27	14	13	2	10	2	13	13	1
支援服務業 Support Service Activities	295	177	118	9	10	2	274	273	1
租賃業 Rental & Leasing Activities	15	9	5	1	2	0	11	11	-
人力仲介及供應業 Employment Activities	24	9	15	3	0	0	21	21	-
旅行及其他相關服務業 Travel Agency, Tour Operator, Other Reservation Service & Related Activities	22	8	14	1	1	1	19	19	0
保全及偵探業 Security & Investigation Activities	97	89	8	0	0	-	97	97	0
建築物及綠化服務業 Services to Buildings & Landscape Activities	122	56	66	3	5	1	113	113	1
行政支援服務業 Office Administrative & Support Activities	17	7	10	1	2	1	13	13	-
公共行政及國防；強制性社會安全 Public Administration & Defence; Compulsory Social Security	373	195	178	-	-	-	373	1	372
公共行政及國防；強制性社會安全 Public Administration & Defence; Compulsory Social Security	372	195	177	-	-	-	372	0	372
國際組織及外國機構 Activities of Extraterritorial Organizations & Bodies	0	0	0	-	-	-	0	0	-
教育業 Education	638	180	457	10	14	4	611	272	338
教育業 Education	638	180	457	10	14	4	611	272	338
醫療保健及社會工作服務業 Human Health & Social Work Activities	505	113	392	12	6	3	484	393	92
醫療保健業 Human Health Activities	411	92	318	11	6	2	392	307	85
居住型照顧服務業 Residential Care Activities	44	10	34	1	-	0	43	39	4
其他社會工作服務業 Social Work Activities without Accommodation	50	10	40	0	0	-	50	47	3
藝術、娛樂及休閒服務業 Arts, Entertainment & Recreation	114	57	58	4	13	2	95	81	14
創作及藝術表演業 Creative, Arts & Entertainment Activities	26	13	13	1	8	0	17	15	2
圖書館、檔案保存、博物館及類似機構 Libraries, Archives, Museums & Other Cultural Activities	12	3	9	0	-	-	12	2	10
博弈業 Gambling & Betting Activities	8	3	5	1	2	1	4	4	-
運動、娛樂及休閒服務業 Sports Activities & Amusement & Recreation Activities	68	37	30	2	3	1	62	60	2
其他服務業 Other Service Activities	559	279	280	25	160	31	343	341	2
宗教、職業及類似組織 Activities of Membership Organizations	58	26	32	0	3	0	55	55	0
個人及家庭用品維修業 Maintenance & Repair of Personal & Household Goods	211	182	29	15	66	20	110	110	-
未分類其他服務業 Other Personal Service Activities	290	71	219	10	91	11	178	176	1

表 5 2 就業者之從業身分—按中分類職業分

TABLE 52. EMPLOYED PERSONS BY CLASS OF WORKER AND OCCUPATION DIVISION

單位：千人		民國 1 1 1 年 2022					Unit : Thousand Persons			
項 目 別 Item	總計 Total	男 Male	女 Female	雇 主 Employers	自營作業者 Own-account workers	無酬家屬 工作者 Unpaid family workers	受 僱 者 Paid employees			
							合計 Total	受 私 人 僱 用 者 Private	受 政 府 僱 用 者 Government	
總 計 Total	11 418	6 313	5 105	437	1 295	498	9 188	8 167	1 021	
民意代表、主管及經理人員 Legislators, Senior Officials & Managers	364	258	106	72	1	0	291	262	29	
民意代表、高階主管及總執行長 Legislators, Senior Officials & Chief Executives	61	48	13	17	-	-	45	24	20	
行政及商業經理人員 Administrative & Commercial Managers	122	77	45	12	0	0	110	108	2	
生產及專業服務經理人員 Production & Specialized Services Managers	129	100	29	29	0	-	100	93	7	
餐旅、零售及其他場所服務經理 人員 Hospitality, Retail & Other Establishments Services Managers	52	33	19	15	0	-	37	37	0	
專業人員 Professionals	1 490	746	744	35	60	6	1 389	1 055	334	
科學及工程專業人員 Science & Engineering Professionals	478	366	112	10	24	3	442	421	20	
醫療保健專業人員 Health Professionals	258	65	193	12	6	1	240	176	64	
教學專業人員 Teaching Professionals	435	119	316	5	10	1	419	183	236	
商業及行政專業人員 Business & Administration Professionals	88	40	48	4	3	0	81	79	2	
資訊及通訊專業人員 Information & Communications Technology Professionals	159	125	34	2	4	0	153	150	4	
法律、社會及文化專業人員 Legal, Social & Cultural Professionals	72	31	41	3	14	0	55	46	9	

表 5 2 就業者之從業身分—按中分類職業分 (續 1)

TABLE 52. EMPLOYED PERSONS BY CLASS OF WORKER AND OCCUPATION DIVISION (Cont. 1)

單位：千人		民國 1 1 1 年 2022						Unit : Thousand Persons		
項 目 別 Item	總計 Total	男 Male	女 Female	雇 主 Employers	自營作業者 Own-account workers	無酬家屬 工作者 Unpaid family workers	受 僱 者 Paid employees			
							合計 Total	受 私 人 僱 用 者 Private	受 政 府 僱 用 者 Government	
技術員及助理專業人員 Technicians & Associate Professionals	2 046	1 094	952	125	79	22	1 820	1 570	250	
科學及工程助理專業人員 Science & Engineering Associate Professionals	425	328	96	11	3	2	409	375	34	
醫療保健助理專業人員 Health Associate Professionals	147	52	95	3	15	6	123	109	13	
商業及行政助理專業人員 Business & Administration Associate Professionals	1 321	627	694	105	44	12	1 160	974	186	
法律、社會、文化及有關助理 專業人員 Legal, Social, Cultural & Related Associate Professionals	104	53	51	5	16	1	82	67	15	
資訊及通訊傳播技術員 Information & Communications Technicians	50	34	16	0	2	1	46	44	2	
事務支援人員 Clerical Support Workers	1 325	287	1 038	8	7	62	1 248	1 064	184	
一般及文書事務人員 General & Keyboard Clerks	569	106	463	1	1	13	554	427	127	
顧客服務事務人員 Customer Services Clerks	249	63	186	3	4	13	229	208	21	
會計、生產、運輸及有關事務 人員 Accounting, Production, Transport & Related Clerks	448	96	351	3	1	36	407	397	10	
其他事務支援人員 Other Clerical Support Workers	59	20	39	1	1	1	57	31	26	
服務及銷售工作人員 Service & Sales Workers	2 274	1 031	1 243	102	513	204	1 455	1 340	115	
個人服務工作人員 Personal Service Workers	853	366	487	52	170	71	560	552	8	
銷售及展示工作人員 Sales Workers & Demonstrators	1 132	482	650	50	341	133	607	601	7	
個人照顧工作人員 Personal Care Workers	104	13	91	0	1	0	103	93	10	
保安服務工作人員 Protective Services Workers	185	170	15	0	0	-	185	94	90	

表 5 2 就業者之從業身分—按中分類職業分 (續完)

TABLE 52. EMPLOYED PERSONS BY CLASS OF WORKER AND OCCUPATION DIVISION (Cont. End)

單位：千人		民國 1 1 1 年 2022					Unit : Thousand Persons			
項 目 別 Item	總計 Total	男 Male	女 Female	雇 主 Employers	自營作業者 Own-account workers	無酬家屬 工作者 Unpaid family workers	受 僱 者 Paid employees			
							合計 Total	受 私 人 僱 用 者 Private	受 政 府 僱 用 者 Government	
農、林、漁、牧業生產人員 Skilled Agricultural, Forestry & Fishery Workers	473	344	129	9	297	122	45	44	1	
技藝有關工作人員 Craft & Related Trades Workers	1 417	1 239	178	65	170	43	1 139	1 124	14	
營建及有關工作人員 Building & Related Trades Workers	428	408	20	21	30	11	366	365	1	
金屬、機具製造及有關工作 人員 Metal, Machinery & Related Trades Workers	515	482	33	24	71	16	404	399	5	
手工藝及印刷工作人員 Handicraft & Printing Workers	60	45	15	3	13	2	42	41	0	
電力及電子設備裝修人員 Electrical & Electronic Trades Workers	217	212	4	11	31	4	171	162	9	
其他技藝有關工作人員 Other Craft & Related Trades Workers	197	92	105	7	24	10	156	156	0	
機械設備操作及組裝人員 Plant & Machine Operators & Assemblers	1 394	979	415	16	141	20	1 217	1 193	24	
生產機械設備操作人員 Stationary Plant & Machine Operators	745	427	318	9	19	11	706	702	3	
組裝人員 Assemblers	156	80	77	1	1	1	153	153	0	
駕駛及移運設備操作人員 Drivers & Mobile Plant Operators	493	472	20	6	121	8	359	338	21	
基層技術工及勞力工 Elementary Labourers	637	336	301	6	28	19	584	516	68	
清潔工及幫工 Cleaners & Helpers	160	63	97	3	8	2	147	136	11	
農、林、漁、牧業勞力工 Agricultural, Forestry & Fishery Labourers	50	29	21	0	1	2	47	46	1	
採礦、營建、製造及運輸勞力工 Labourers in Mining, Construction, Manufacturing & Transport	253	153	100	1	2	6	243	243	1	
街頭服務工及非餐飲小販 Street Service Workers & No-Food Vendors	7	4	3	-	4	1	3	3	-	
廢棄物服務工及環境清潔工 Refuse Workers, Sweepers & Related Workers	74	53	21	1	12	2	58	21	38	
其他基層技術工及勞力工 Other Elementary Labourers	93	33	60	1	2	5	86	68	17	

表 5 3 就業者之平均每週主要工作時數—按中分類行業與從業身分分

TABLE 53. EMPLOYED PERSONS BY AVERAGE WEEKLY WORK HOURS FOR MAJOR JOBS, SUBSECTOR, AND CLASS OF WORKER

民國 1 1 1 年

2022

單位：小時

Unit：Hour

項 目 別 Item	總 計 Total	雇 主 Employers	自營作業者 Own-account workers	無酬家屬 工作者 Unpaid family workers	受 僱 者 Paid employees		
					合計	受 私 人 僱 用 者 Private	受 政 府 僱 用 者 Government
					Total		
總 計 Total	40.61	42.44	41.83	42.12	40.26	40.31	39.86
農、林、漁、牧業 Agriculture, Forestry, Fishing & Animal Husbandry	38.88	42.26	38.66	39.25	38.71	38.68	39.39
農、牧業 Agriculture & Animal Husbandry	38.73	44.49	38.53	39.24	38.28	38.26	39.68
林 業 Forestry	38.49	40.00	34.91	34.32	38.84	37.33	39.30
漁 業 Fishing & Aquaculture	40.14	39.42	40.31	39.58	40.33	40.33	-
工 業 Industry	40.17	40.70	39.59	39.64	40.18	40.20	39.51
礦業及土石採取業 Mining & Quarrying	41.15	40.00	-	40.00	41.21	41.51	38.98
石油及天然氣礦業 Extraction of Crude Petroleum & Natural Gas	38.99	-	-	-	38.99	40.00	38.93
砂、石採取及其他礦業 Quarrying of Stone, Sand, Clay & Other Mining	41.43	40.00	-	40.00	41.51	41.52	40.00
製造業 Manufacturing	40.44	40.56	39.50	39.63	40.47	40.48	39.64
食品及飼品製造業 Manufacture of Food Products & Prepared Animal Feeds	40.18	41.87	40.23	39.57	40.14	40.15	39.57
飲料製造業 Manufacture of Beverages	39.81	37.16	37.34	37.43	39.90	40.15	38.37
菸草製造業 Manufacture of Tobacco Products	38.35	-	-	-	38.35	39.81	37.15
紡織業 Manufacture of Textiles	39.66	40.52	39.34	39.62	39.64	39.64	-
成衣及服飾品製造業 Manufacture of Wearing Apparel & Clothing Accessories	39.40	41.14	36.81	38.27	39.45	39.45	-
皮革、毛皮及其製品製造業 Manufacture of Leather, Fur & Related Products	39.67	39.21	35.57	39.91	39.90	39.90	-
木竹製品製造業 Manufacture of Wood & of Products of Wood & Bamboo	40.33	41.63	42.23	39.92	39.85	39.85	-
紙漿、紙及紙製品製造業 Manufacture of Paper & Paper Products	40.18	38.95	41.59	38.31	40.25	40.25	-
印刷及資料儲存媒體複製業 Printing & Reproduction of Recorded Media	39.82	41.36	40.11	42.54	39.46	39.46	39.63
石油及煤製品製造業 Manufacture of Petroleum & Coal Products	40.15	40.00	-	-	40.15	40.36	39.96
化學材料及肥料製造業 Manufacture of Chemical Material & Fertilizers	40.27	40.56	40.32	39.22	40.27	40.27	40.00
其他化學製品製造業 Manufacture of Other Chemical Products	39.77	41.48	36.97	37.95	39.75	39.75	-
藥品及醫用化學製品製造業 Manufacture of Pharmaceuticals & Medicinal Chemical Products	40.04	40.00	-	40.00	40.04	40.04	40.00
橡膠製品製造業 Manufacture of Rubber Products	40.46	42.25	39.50	38.62	40.41	40.41	-

表 5 3 就業者之平均每週主要工作時數—按中分類行業與從業身分分(續1)

TABLE 53. EMPLOYED PERSONS BY AVERAGE WEEKLY WORK HOURS FOR MAJOR JOBS, SUBSECTOR, AND CLASS OF WORKER (Cont. 1)

單位：小時		民國 1 1 1 年 2022				Unit : Hour		
項 目 別 Item	總 計 Total	雇 主 Employers	自營作業者 Own-account workers	無酬家屬 工作者 Unpaid family workers	受 僱 者 Paid employees			
					合計	受 私 人 僱 用 者 Private	受 政 府 僱 用 者 Government	
					Total	Private	Government	
塑膠製品製造業 Manufacture of Plastics Products	39.67	40.31	39.03	39.52	39.66	39.66	-	
非金屬礦物製品製造業 Manufacture of Other Non-metallic Mineral Products	40.32	40.48	36.47	37.64	40.43	40.44	35.67	
基本金屬製造業 Manufacture of Basic Metals	40.01	40.93	39.46	39.32	39.99	39.99	40.21	
金屬製品製造業 Manufacture of Fabricated Metal Products	39.84	40.49	39.02	39.38	39.85	39.85	40.69	
電子零組件製造業 Manufacture of Electronic Parts & Components	41.62	40.49	39.44	37.98	41.63	41.63	-	
電腦、電子產品及光學製品 製造業 Manufacture of Computers, Electronic & Optical Products	40.90	39.67	40.00	40.00	40.91	40.91	-	
電力設備及配備製造業 Manufacture of Electrical Equipment	40.01	40.47	38.73	41.72	40.00	40.00	40.00	
機械設備製造業 Manufacture of Machinery & Equipment	40.11	40.01	41.18	40.16	40.10	40.10	-	
汽車及其零件製造業 Manufacture of Motor Vehicles & Parts	40.05	40.61	41.08	39.41	40.04	40.04	-	
其他運輸工具及其零件製造業 Manufacture of Other Transport Equipment & Parts	40.00	40.12	37.98	38.42	40.03	40.04	39.49	
家具製造業 Manufacture of Furniture	40.01	39.50	40.35	39.12	40.05	40.05	-	
其他製造業 Other Manufacturing	40.08	41.14	39.89	38.63	40.07	40.08	38.92	
產業用機械設備維修及安裝業 Repair & Installation of Industrial Machinery & Equipment	40.47	41.34	39.53	40.29	40.54	40.54	-	
電力及燃氣供應業 Electricity & Gas Supply	40.14	40.00	29.25	42.09	40.15	40.39	40.05	
電力及燃氣供應業 Electricity & Gas Supply	40.14	40.00	29.25	42.09	40.15	40.39	40.05	
用水供應及污染整治業 Water Supply & Remediation Activities	39.61	41.28	42.82	39.64	39.47	40.00	39.09	
用水供應業 Water Supply	39.45	-	-	-	39.45	39.38	39.46	
廢水及污水處理業 Wastewater & Sewage Treatment	39.72	40.88	38.63	37.20	39.79	39.74	40.31	
廢棄物清除、處理及資源回收 處理業 Waste Collection, Treatment & Disposal Activities; Materials Recovery	39.62	42.57	43.20	40.11	39.39	40.02	39.03	
污染整治業 Remediation Activities & Other Waste Management Services	39.16	17.54	-	-	43.30	43.30	-	
營建工程業 Construction	39.33	40.90	39.56	39.65	39.18	39.17	40.20	
建築工程業 Construction of Buildings	38.76	40.40	38.26	39.39	38.69	38.69	-	
土木工程業 Civil Engineering	39.87	41.52	41.49	38.28	39.75	39.69	40.24	
專門營造業 Specialized Construction Activities	39.63	40.99	39.67	39.80	39.47	39.47	39.76	

表 5 3 就業者之平均每週主要工作時數—按中分類行業與從業身分分 (續 2)

TABLE 53. EMPLOYED PERSONS BY AVERAGE WEEKLY WORK HOURS FOR MAJOR JOBS, SUBSECTOR, AND CLASS OF WORKER (Cont. 2)

民國 1 1 1 年
2022

單位：小時 Unit: Hour

項 目 別 Item	總 計 Total	雇 主 Employers	自營作業者 Own-account workers	無酬家屬 工作者 Unpaid family workers	受 僱 者 Paid employees		
					合計 Total	受 私 人 僱 用 者 Private	受 政 府 僱 用 者 Government
服務業 Services	41.00	43.44	43.22	43.85	40.35	40.44	39.90
批發及零售業 Wholesale & Retail Trade	41.48	43.09	43.47	43.16	40.50	40.51	37.99
批發業 Wholesale Trade	40.16	40.92	40.63	40.26	40.01	40.02	38.94
零售業 Retail Trade	42.14	45.47	43.95	43.97	40.81	40.83	37.24
運輸及倉儲業 Transportation & Storage	41.78	41.47	44.07	40.82	41.09	41.27	40.05
陸上運輸業 Land Transportation	42.40	40.57	45.13	41.36	41.68	41.79	40.87
水上運輸業 Water Transportation	41.96	39.34	24.51	29.36	42.19	42.12	47.24
航空運輸業 Air Transport	39.03	-	-	-	39.03	39.01	46.41
運輸輔助業 Support Activities for Transportation	40.28	41.10	40.94	39.16	40.24	40.27	39.92
倉儲業 Warehousing & Storage	40.11	45.76	38.00	-	40.02	40.02	-
郵政及遞送服務業 Postal & Courier Activities	41.64	48.47	42.87	40.00	40.15	41.25	39.03
住宿及餐飲業 Accommodation & Food Service Activities	42.14	46.47	45.49	45.75	40.34	40.34	40.00
住宿業 Accommodation	41.36	45.73	42.61	42.91	41.06	41.07	40.00
餐飲業 Food & Beverage Service Activities	42.21	46.50	45.59	45.82	40.25	40.25	40.00
出版影音及資通訊業 Information & Communication	40.22	41.24	37.87	40.44	40.29	40.29	39.20
出版業 Publishing Activities	39.73	40.81	37.21	40.00	39.75	39.76	35.60
影片及電視節目業；聲音錄製及音樂發行業 Motion Picture, Video & Television Programme Production, Sound Recording & Music Publishing Activities	40.68	44.30	36.61	44.03	41.07	41.07	-
廣播、電視節目編排及傳播業 Programming & Broadcasting Activities	40.59	40.92	29.42	-	40.83	40.85	40.25
電信業 Telecommunications	40.26	35.84	-	-	40.27	40.27	-
電腦程式設計、諮詢及相關服務業 Computer Programming, Consultancy & Related activities	40.21	40.61	38.84	39.07	40.27	40.27	-
資訊服務業 Information Service Activities	40.29	39.62	41.06	40.00	40.29	40.29	-
金融及保險業 Financial & Insurance Activities	40.23	42.89	44.34	39.98	40.20	40.20	40.16
金融服務業 Financial Service Activities	40.11	42.91	48.65	39.98	40.04	40.03	40.18
保險業 Insurance	40.52	40.67	40.00	-	40.52	40.52	39.02
證券期貨及金融輔助業 Security, Commodity Contracts & Activities Auxiliary to Financial Service Activities	39.63	43.70	39.57	-	39.58	39.58	38.62
不動產業 Real Estate Activities	41.97	41.43	40.20	43.36	42.06	42.13	32.22
不動產開發業 Real Estate Development Activities	39.61	39.60	34.06	48.00	39.77	39.76	40.56
不動產經營及相關服務業 Real Estate Operation & Related Activities	42.23	42.15	40.68	43.13	42.29	42.38	31.37
專業、科學及技術服務業 Professional, Scientific & Technical Activities	39.95	40.88	39.56	41.03	39.89	39.95	39.24
法律及會計服務業 Legal & Accounting Activities	40.02	40.93	39.29	38.88	40.04	40.04	-
企業總管理機構及管理顧問業 Activities of Head Offices; Management Consultancy Activities	39.51	37.99	32.52	37.38	39.76	39.78	39.56
建築、工程服務及技術檢測、分析服務業 Architecture & Engineering Activities; Technical Testing & Analysis	39.89	40.21	38.51	39.50	39.96	39.97	38.53

表 5 3 就業者之平均每週主要工作時數—按中分類行業與從業身分分 (續完)

TABLE 53. EMPLOYED PERSONS BY AVERAGE WEEKLY WORK HOURS FOR MAJOR JOBS, SUBSECTOR, AND CLASS OF WORKER (Cont. End)

民國 1 1 1 年
2022

單位：小時

Unit : Hour

項 目 別 Item	總 計 Total	雇 主 Employers	自營作業者 Own-account workers	無酬家屬 工作者 Unpaid family workers	受 僱 者 Paid employees		
					合計 Total	受 私 人 僱 用 者 Private	受 政 府 僱 用 者 Government
研究發展服務業 Scientific Research & Development	39.28	45.19	-	-	39.23	39.30	39.18
廣告業及市場研究業 Advertising & Market Research	39.90	42.35	38.31	42.33	39.72	39.72	-
專門設計業 Specialized Design Activities	39.94	40.02	39.80	40.95	39.94	39.94	-
獸醫業 Veterinary Activities	42.51	46.54	48.50	39.84	40.52	40.54	40.00
其他專業、科學及技術服務業 Other Professional, Scientific & Technical Activities	40.93	42.36	39.76	45.57	41.05	41.08	40.61
支援服務業 Support Service Activities	42.08	42.03	37.96	40.84	42.24	42.25	40.23
租賃業 Rental & Leasing Activities	41.30	40.50	44.37	45.05	40.73	40.73	-
人力仲介及供應業 Employment Activities	40.00	41.46	42.05	37.71	39.84	39.84	-
旅行及其他相關服務業 Travel Agency, Tour Operator, Other Reservation Service & Related Activities	38.20	40.61	38.92	35.37	38.07	38.06	40.00
保全及偵探業 Security & Investigation Activities	47.14	47.63	40.00	-	47.14	47.13	58.00
建築物及綠化服務業 Services to Buildings & Landscape Activities	39.62	43.54	34.87	41.11	39.71	39.72	37.53
行政支援服務業 Office Administrative & Support Activities	39.22	41.25	38.26	43.36	39.04	39.04	-
公共行政及國防；強制性社會安全 Public Administration & Defence; Compulsory Social Security	41.06	-	-	-	41.06	42.55	41.06
公共行政及國防；強制性社會安全 Public Administration & Defence; Compulsory Social Security	41.06	-	-	-	41.06	43.14	41.06
國際組織及外國機構 Activities of Extraterritorial Organizations & Bodies	42.35	-	-	-	42.35	42.35	-
教育業 Education	37.61	39.62	31.64	37.29	37.72	37.28	38.09
教育業 Education	37.61	39.62	31.64	37.29	37.72	37.28	38.09
醫療保健及社會工作服務業 Human Health & Social Work Activities	40.99	42.10	41.37	41.93	40.95	40.76	41.76
醫療保健業 Human Health Activities	41.27	41.92	42.19	40.96	41.24	41.00	42.10
居住型照顧服務業 Residential Care Activities	40.94	43.05	-	50.57	40.85	40.98	39.43
其他社會工作服務業 Social Work Activities without Accommodation	38.74	45.06	18.18	-	38.77	39.03	34.62
藝術、娛樂及休閒服務業 Arts, Entertainment & Recreation	39.55	42.27	38.56	43.47	39.50	39.57	39.08
創作及藝術表演業 Creative, Arts & Entertainment Activities	36.41	37.51	35.18	32.03	37.00	37.02	36.87
圖書館、檔案保存、博物館及類似機構 Libraries, Archives, Museums & Other Cultural Activities	38.87	48.00	-	-	38.84	37.04	39.14
博奕業 Gambling & Betting Activities	45.70	44.97	48.76	49.29	43.76	43.76	-
運動、娛樂及休閒服務業 Sports Activities & Amusement & Recreation Activities	40.12	43.52	39.74	44.08	40.00	39.99	40.37
其他服務業 Other Service Activities	41.92	45.11	43.36	44.01	40.83	40.84	38.67
宗教、職業及類似組織 Activities of Membership Organizations	40.83	40.39	44.98	45.68	40.60	40.59	43.21
個人及家庭用品維修業 Maintenance & Repair of Personal & Household Goods	43.10	45.22	44.75	43.38	41.77	41.77	-
未分類其他服務業 Other Personal Service Activities	41.29	45.01	42.31	45.08	40.31	40.33	37.77

表 5 4 就業者之每週工作時數—按年齡分

單位：千人

民國 1 1 1 年

項 目 別	有職業在工作者						
	總 計 Total	合 計 Total	合計工作小於 3 5 小時之原因 Reasons for total weekly work hours less than 35		未滿 1 5 小時 Less than 15 hours	1 5 ~ 1 9 小時 Hours	2 0 ~ 2 9 小時 Hours
			經濟因素 Economic reasons	其他 Other reasons			
總 計	11 418	11 319	236	786	72	86	244
1 5 ~ 2 4 歲	771	767	14	93	17	17	35
1 5 ~ 1 9 歲	86	86	3	26	6	6	11
2 0 ~ 2 4 歲	685	681	11	67	11	11	24
2 5 ~ 4 4 歲	5 801	5 752	75	353	18	22	70
2 5 ~ 2 9 歲	1 307	1 299	12	76	4	4	12
3 0 ~ 3 4 歲	1 361	1 349	17	80	4	5	14
3 5 ~ 3 9 歲	1 474	1 462	18	90	4	5	18
4 0 ~ 4 4 歲	1 658	1 643	28	107	6	8	26
4 5 ~ 6 4 歲	4 467	4 424	124	303	28	38	114
4 5 ~ 4 9 歲	1 479	1 466	28	94	6	8	24
5 0 ~ 5 4 歲	1 306	1 292	36	88	8	10	31
5 5 ~ 5 9 歲	1 031	1 020	32	71	7	10	32
6 0 ~ 6 4 歲	651	645	28	51	8	9	27
6 5 歲及以上	380	377	23	38	8	9	25
男	6 313	6 268	152	378	34	44	123
1 5 ~ 2 4 歲	402	399	10	45	7	8	18
1 5 ~ 1 9 歲	53	52	2	12	2	3	6
2 0 ~ 2 4 歲	349	347	7	33	5	5	12
2 5 ~ 4 4 歲	3 089	3 071	47	165	9	11	34
2 5 ~ 2 9 歲	675	672	7	37	2	3	6
3 0 ~ 3 4 歲	734	730	12	39	2	3	8
3 5 ~ 3 9 歲	792	788	10	40	2	2	8
4 0 ~ 4 4 歲	887	881	18	50	3	3	13
4 5 ~ 6 4 歲	2 571	2 548	78	147	13	19	57
4 5 ~ 4 9 歲	798	792	18	43	3	4	11
5 0 ~ 5 4 歲	731	724	21	40	3	4	14
5 5 ~ 5 9 歲	616	611	20	36	3	5	16
6 0 ~ 6 4 歲	425	421	19	27	4	5	16
6 5 歲及以上	252	250	17	21	5	6	15
女	5 105	5 051	84	409	38	42	120
1 5 ~ 2 4 歲	369	367	4	48	10	8	17
1 5 ~ 1 9 歲	34	34	0	14	4	3	5
2 0 ~ 2 4 歲	336	334	4	34	6	5	12
2 5 ~ 4 4 歲	2 712	2 681	28	188	10	11	36
2 5 ~ 2 9 歲	632	626	5	39	2	1	7
3 0 ~ 3 4 歲	627	619	6	41	2	2	6
3 5 ~ 3 9 歲	682	674	8	50	3	3	10
4 0 ~ 4 4 歲	771	762	9	57	3	5	13
4 5 ~ 6 4 歲	1 896	1 875	46	156	16	19	57
4 5 ~ 4 9 歲	681	674	10	50	3	5	13
5 0 ~ 5 4 歲	575	569	15	48	5	6	17
5 5 ~ 5 9 歲	414	409	12	34	3	5	16
6 0 ~ 6 4 歲	226	224	8	24	4	4	12
6 5 歲及以上	128	127	6	17	3	3	10

註：經濟因素包括業務不振、無法找到大於 3 5 小時之工作、季節關係；其他原因含全時工作不需 3 5 小時等。

TABLE 54. EMPLOYED PERSONS BY WEEKLY WORK HOURS AND AGE

2022						Unit : Thousand Persons	
At work						有職業 不在工作者 Having a job but not at work	Item
3 0 ~ 3 4 小時 Hours	3 5 ~ 3 9 小時 Hours	4 0 ~ 4 4 小時 Hours	4 5 ~ 4 9 小時 Hours	5 0 ~ 5 9 小時 Hours	6 0 小時 及以上 Hours & over		
622	556	7 521	1 505	489	226	99	Total
39	31	497	100	23	8	4	15 - 24 Years
6	6	40	9	2	0	0	15 - 19 Years
33	25	457	91	21	8	4	20 - 24 Years
318	191	4 027	771	235	100	48	25 - 44 Years
68	39	938	167	48	19	9	25 - 29 Years
75	41	947	184	57	23	11	30 - 34 Years
80	49	1 021	196	59	28	13	35 - 39 Years
95	62	1 122	224	70	31	16	40 - 44 Years
247	262	2 834	589	208	103	43	45 - 64 Years
83	61	985	204	65	30	13	45 - 49 Years
75	69	850	163	59	28	14	50 - 54 Years
55	67	630	140	51	29	10	55 - 59 Years
34	65	369	82	34	16	6	60 - 64 Years
19	72	163	45	22	14	3	65 Years & over
328	323	4 019	927	318	152	45	Male
22	18	251	55	15	6	3	15 - 24 Years
4	4	26	5	2	0	0	15 - 19 Years
18	13	225	50	13	6	2	20 - 24 Years
159	106	2 070	462	155	66	18	25 - 44 Years
33	22	463	99	31	13	3	25 - 29 Years
38	23	492	109	40	16	4	30 - 34 Years
38	27	535	119	39	18	5	35 - 39 Years
49	35	579	135	45	19	6	40 - 44 Years
136	152	1 589	378	134	71	22	45 - 64 Years
43	33	512	127	40	19	6	45 - 49 Years
39	39	465	101	38	21	7	50 - 54 Years
32	39	370	92	34	20	5	55 - 59 Years
22	42	241	58	22	11	4	60 - 64 Years
12	47	109	32	14	10	2	65 Years & over
293	233	3 503	578	171	74	54	Female
17	13	247	44	8	3	2	15 - 24 Years
2	2	14	3	0	0	0	15 - 19 Years
15	12	232	41	8	2	2	20 - 24 Years
159	85	1 957	308	80	35	31	25 - 44 Years
34	16	474	68	17	6	6	25 - 29 Years
37	18	454	75	18	7	8	30 - 34 Years
42	23	486	77	21	10	8	35 - 39 Years
46	28	543	89	24	11	9	40 - 44 Years
111	109	1 245	211	75	32	21	45 - 64 Years
40	28	473	77	25	11	7	45 - 49 Years
36	30	385	62	21	8	7	50 - 54 Years
23	28	259	48	17	9	5	55 - 59 Years
13	23	128	23	12	5	2	60 - 64 Years
7	26	54	13	8	4	1	65 Years & over

Note : Economic reasons categorized here are referred as causes associated with slack work/business conditions, could not find work more than 35 hours per week, seasonal matter; other reasons include full-time workweek is less than 35 hours, etc.

表 5 5 就業者之主要工作每週工作時數—按年齡分

單位：千人

民國111年

項 目 別	總 計 Total	有職業在工作者				
		合 計	未滿15小時	15~19小時	20~29小時	30~34小時
		Total	Less than 15 hours	Hours	Hours	Hours
總 計	11 418	11 319	72	86	247	624
15~24歲	771	767	17	17	35	39
15~19歲	86	86	6	6	11	6
20~24歲	685	681	11	11	24	33
25~44歲	5 801	5 752	18	22	72	318
25~29歲	1 307	1 299	4	4	12	68
30~34歲	1 361	1 349	4	5	14	75
35~39歲	1 474	1 462	4	5	18	81
40~44歲	1 658	1 643	7	8	27	95
45~64歲	4 467	4 424	29	38	115	248
45~49歲	1 479	1 466	6	8	24	83
50~54歲	1 306	1 292	8	10	32	75
55~59歲	1 031	1 020	7	10	32	55
60~64歲	651	645	8	9	28	34
65歲及以上	380	377	8	9	25	19
男	6 313	6 268	34	44	125	330
15~24歲	402	399	7	8	18	22
15~19歲	53	52	2	3	6	4
20~24歲	349	347	5	5	12	18
25~44歲	3 089	3 071	9	11	34	159
25~29歲	675	672	2	3	6	33
30~34歲	734	730	2	3	8	38
35~39歲	792	788	2	2	8	38
40~44歲	887	881	3	3	13	49
45~64歲	2 571	2 548	13	19	58	137
45~49歲	798	792	3	4	11	44
50~54歲	731	724	3	4	15	40
55~59歲	616	611	3	5	16	32
60~64歲	425	421	4	5	16	22
65歲及以上	252	250	5	6	15	12
女	5 105	5 051	38	42	122	294
15~24歲	369	367	10	9	17	17
15~19歲	34	34	4	3	5	2
20~24歲	336	334	6	5	12	15
25~44歲	2 712	2 681	10	11	37	159
25~29歲	632	626	2	1	7	34
30~34歲	627	619	2	2	7	37
35~39歲	682	674	3	3	10	42
40~44歲	771	762	3	5	14	46
45~64歲	1 896	1 875	16	19	57	111
45~49歲	681	674	3	5	13	40
50~54歲	575	569	5	6	17	36
55~59歲	414	409	3	5	16	23
60~64歲	226	224	4	4	12	13
65歲及以上	128	127	3	3	10	7

TABLE 55. EMPLOYED PERSONS BY WEEKLY WORK HOURS FOR MAJOR JOBS AND AGE

2022					Unit : Thousand Persons	
At work					有職業 不在工作者 Having a job but not at work	Item
3 5 ~ 3 9 小時 Hours	4 0 ~ 4 4 小時 Hours	4 5 ~ 4 9 小時 Hours	5 0 ~ 5 9 小時 Hours	6 0 小時及以上 Hours & over		
557	7 521	1 503	485	225	99	Total
31	497	99	23	8	4	15 - 24 Years
6	40	9	2	0	0	15 - 19 Years
25	457	91	21	8	4	20 - 24 Years
192	4 027	770	233	100	48	25 - 44 Years
39	937	167	48	19	9	25 - 29 Years
41	947	184	57	22	11	30 - 34 Years
49	1 022	196	59	28	13	35 - 39 Years
62	1 122	224	69	30	16	40 - 44 Years
262	2 834	589	206	103	43	45 - 64 Years
61	985	204	64	30	13	45 - 49 Years
69	850	163	58	28	14	50 - 54 Years
67	630	140	51	28	10	55 - 59 Years
65	369	82	33	16	6	60 - 64 Years
72	163	45	22	14	3	65 Years & over
324	4 019	926	315	151	45	Male
18	251	55	15	6	3	15 - 24 Years
4	26	5	2	0	0	15 - 19 Years
13	225	50	13	6	2	20 - 24 Years
107	2 070	462	154	65	18	25 - 44 Years
23	463	99	31	13	3	25 - 29 Years
23	492	109	39	15	4	30 - 34 Years
27	536	119	39	18	5	35 - 39 Years
35	579	135	45	19	6	40 - 44 Years
153	1 589	378	132	70	22	45 - 64 Years
33	513	127	39	19	6	45 - 49 Years
39	465	100	37	21	7	50 - 54 Years
39	370	92	34	20	5	55 - 59 Years
42	241	58	21	11	4	60 - 64 Years
47	109	32	14	10	2	65 Years & over
233	3 502	577	170	73	54	Female
13	247	44	8	3	2	15 - 24 Years
2	14	3	0	0	0	15 - 19 Years
12	232	41	8	2	2	20 - 24 Years
85	1 957	308	79	35	31	25 - 44 Years
16	474	68	17	6	6	25 - 29 Years
18	455	75	18	7	8	30 - 34 Years
23	486	77	20	10	8	35 - 39 Years
27	543	89	24	11	9	40 - 44 Years
109	1 245	211	74	32	21	45 - 64 Years
28	473	77	25	11	7	45 - 49 Years
30	385	62	20	8	7	50 - 54 Years
28	259	48	17	9	5	55 - 59 Years
23	128	23	12	5	2	60 - 64 Years
26	54	13	8	4	1	65 Years & over

表 5 6 就業者之主要工作每週工作時數—按行業分

項 目 別	民國 1 1 1 年					
	總 計	有職業在工作者				
		合 計	未滿 1 5 小時	1 5 ~ 1 9 小時	2 0 ~ 2 9 小時	3 0 ~ 3 4 小時
Total	Total	Less than 15 hours	Hours	Hours	Hours	
總 計	11 418	11 319	72	86	247	624
農、林、漁、牧業	530	525	7	8	27	20
工 業	4 042	4 019	10	25	61	268
礦業及土石採取業	3	3	-	-	0	0
製 造 業	3 012	2 996	4	9	23	200
電力及燃氣供應業	33	33	0	-	0	2
用水供應及污染整治業	84	84	0	1	2	5
營建工程業	910	902	6	16	36	60
服 務 業	6 846	6 775	55	53	159	336
批發及零售業	1 850	1 841	7	12	36	75
運輸及倉儲業	475	469	3	3	9	22
住宿及餐飲業	843	837	7	14	34	18
出版影音及資通訊業	270	269	1	1	2	19
金融及保險業	430	427	1	1	2	31
不動產業	104	104	0	0	1	5
專業、科學及技術服務業	390	389	2	2	5	28
支援服務業	295	293	2	3	7	14
公共行政及國防；強制性 社會安全	373	370	0	1	9	25
教育業	638	604	16	7	27	52
醫療保健及社會工作服務業	505	502	4	2	9	22
藝術、娛樂及休閒服務業	114	113	2	2	5	6
其他服務業	559	556	9	6	15	19

TABLE 56. EMPLOYED PERSONS BY WEEKLY WORK HOURS FOR MAJOR JOBS AND SECTOR

2022						Unit : Thousand Persons	
At work					有職業 不在工作者 Having a job but not at work	Item	
3 5 ~ 3 9 小時 Hours	4 0 ~ 4 4 小時 Hours	4 5 ~ 4 9 小時 Hours	5 0 ~ 5 9 小時 Hours	6 0 小時及以上 Hours & over			
557	7 521	1 503	485	225	99	Total	
147	218	67	26	7	5	Agriculture, Forestry, Fishing & Animal Husbandry	
109	2 974	458	85	27	23	Industry	
0	3	0	0	0	0	Mining & Quarrying	
50	2 294	329	65	22	15	Manufacturing	
1	28	1	1	0	0	Electricity & Gas Supply	
3	64	6	1	1	0	Water Supply & Remediation Activities	
56	586	122	18	3	7	Construction	
301	4 329	978	373	191	71	Services	
96	1 161	296	104	54	9	Wholesale & Retail Trade	
22	280	79	35	17	6	Transportation & Storage	
56	401	189	82	36	6	Accommodation & Food Service Activities	
6	207	23	9	2	1	Information & Communication	
10	331	39	11	2	3	Financial & Insurance Activities	
3	67	18	7	2	0	Real Estate Activities	
12	295	32	11	3	1	Professional, Scientific & Technical Activities	
12	171	46	14	24	2	Support Service Activities	
4	266	28	22	14	3	Public Administration & Defence; Compulsory Social Security	
25	452	18	5	2	33	Education	
13	348	74	22	9	3	Human Health & Social Work Activities	
9	65	16	6	2	1	Arts, Entertainment & Recreation	
33	283	119	47	25	3	Other Service Activities	

表 5 6 就業者之主要工作每週工作時數—按行業分（續）

單位：千人		民國111年				
項 目 別	總 計 Total	有職業在工作者				
		合 計	未滿15小時	15~19小時	20~29小時	30~34小時
		Total	Less than 15 hours	Hours	Hours	Hours
男	6 313	6 268	34	44	125	330
農、林、漁、牧業	376	373	6	6	19	13
工 業	2 744	2 729	8	18	47	177
礦業及土石採取業	3	3	-	-	0	0
製 造 業	1 858	1 850	2	4	13	119
電力及燃氣供應業	27	27	0	-	0	2
用水供應及污染整治業	66	66	0	0	2	4
營建工程業	789	783	5	14	33	52
服 務 業	3 193	3 167	21	20	59	140
批發及零售業	886	883	3	5	16	34
運輸及倉儲業	365	361	2	2	6	15
住宿及餐飲業	389	386	2	6	14	7
出版影音及資通訊業	157	157	1	0	1	11
金融及保險業	164	163	0	0	1	11
不動產業	56	56	-	0	0	2
專業、科學及技術服務業	173	173	1	1	2	11
支援服務業	177	176	1	1	2	7
公共行政及國防；強制性 社會安全	195	194	0	0	3	10
教育業	180	171	6	2	8	15
醫療保健及社會工作服務業	113	112	1	0	2	5
藝術、娛樂及休閒服務業	57	56	1	1	2	2
其他服務業	279	278	3	2	4	9
女	5 105	5 051	38	42	122	294
農、林、漁、牧業	154	153	1	2	8	7
工 業	1 298	1 290	3	7	14	91
礦業及土石採取業	1	1	-	-	0	0
製 造 業	1 153	1 146	2	5	10	81
電力及燃氣供應業	6	6	0	-	0	0
用水供應及污染整治業	18	18	0	0	1	1
營建工程業	120	120	0	2	3	8
服 務 業	3 654	3 609	34	33	100	196
批發及零售業	964	958	5	7	20	41
運輸及倉儲業	110	109	1	1	3	8
住宿及餐飲業	454	451	5	8	20	12
出版影音及資通訊業	113	112	0	0	1	8
金融及保險業	266	264	1	1	2	19
不動產業	48	48	0	0	1	2
專業、科學及技術服務業	217	217	1	1	3	16
支援服務業	118	117	2	2	5	7
公共行政及國防；強制性 社會安全	178	176	0	0	7	14
教育業	457	434	10	5	18	37
醫療保健及社會工作服務業	392	389	3	2	8	17
藝術、娛樂及休閒服務業	58	57	1	1	2	4
其他服務業	280	278	6	5	11	10

TABLE 56. EMPLOYED PERSONS BY WEEKLY WORK HOURS FOR MAJOR JOBS AND SECTOR (Cont.)

2022					Unit : Thousand Persons	
At work					有職業 不在工作者 Having a job but not at work	Item
3 5 ~ 3 9 小時 Hours	4 0 ~ 4 4 小時 Hours	4 5 ~ 4 9 小時 Hours	5 0 ~ 5 9 小時 Hours	6 0 小時及以上 Hours & over		
324	4 019	926	315	151	45	Male
103	152	50	20	5	4	Agriculture, Forestry, Fishing & Animal Husbandry
84	1 965	342	69	19	15	Industry
0	2	0	0	0	0	Mining & Quarrying
30	1 395	222	50	15	8	Manufacturing
0	23	1	1	0	0	Electricity & Gas Supply
2	51	5	1	1	0	Water Supply & Remediation Activities
51	495	113	17	3	7	Construction
137	1 902	535	226	127	26	Services
46	535	154	59	32	4	Wholesale & Retail Trade
18	199	71	32	16	4	Transportation & Storage
20	176	96	46	19	3	Accommodation & Food Service Activities
3	120	14	6	1	0	Information & Communication
3	125	17	5	1	1	Financial & Insurance Activities
2	34	12	5	1	0	Real Estate Activities
6	126	17	6	2	1	Professional, Scientific & Technical Activities
6	89	37	12	22	1	Support Service Activities
1	128	22	18	12	1	Public Administration & Defence; Compulsory Social Security
9	122	6	2	1	10	Education
4	72	16	8	4	0	Human Health & Social Work Activities
5	31	8	3	1	0	Arts, Entertainment & Recreation
13	144	65	24	14	1	Other Service Activities
233	3 502	577	170	73	54	Female
44	66	17	6	1	1	Agriculture, Forestry, Fishing & Animal Husbandry
25	1 009	117	17	8	8	Industry
-	0	0	-	-	0	Mining & Quarrying
20	899	106	15	8	7	Manufacturing
0	5	0	0	-	0	Electricity & Gas Supply
1	14	1	0	0	0	Water Supply & Remediation Activities
4	91	9	1	0	1	Construction
164	2 427	443	147	64	45	Services
50	627	142	45	22	5	Wholesale & Retail Trade
4	81	9	3	1	2	Transportation & Storage
35	225	93	36	17	3	Accommodation & Food Service Activities
3	87	9	2	1	1	Information & Communication
7	206	22	6	1	2	Financial & Insurance Activities
1	33	7	2	1	0	Real Estate Activities
6	169	15	4	1	1	Professional, Scientific & Technical Activities
7	82	9	2	2	1	Support Service Activities
3	138	7	4	2	2	Public Administration & Defence; Compulsory Social Security
16	331	13	3	1	24	Education
9	275	58	14	5	3	Human Health & Social Work Activities
4	34	7	3	1	0	Arts, Entertainment & Recreation
20	139	53	23	10	2	Other Service Activities

表 5 7 就業者之主要工作每週工作時數—按從業身分分

單位：千人

民國 1 1 1 年

項 目 別	總 計 Total	有職業在工作者				
		合 計	未滿 1 5 小時	1 5 ~ 1 9 小時	2 0 ~ 2 9 小時	3 0 ~ 3 4 小時
		Total	Less than 15 hours	Hours	Hours	Hours
總 計	11 418	11 319	72	86	247	624
雇 主	437	434	1	2	6	20
自 營 作 業 者	1 295	1 284	16	16	46	41
無 酬 家 屬 工 作 者	498	498	-	6	16	17
受 僱 者	9 188	9 103	54	63	179	547
受 私 人 僱 用 者	8 167	8 113	48	59	153	475
受 政 府 僱 用 者	1 021	990	6	4	27	72
男	6 313	6 268	34	44	125	330
雇 主	346	344	1	1	4	16
自 營 作 業 者	940	931	11	10	31	29
無 酬 家 屬 工 作 者	159	159	-	2	4	4
受 僱 者	4 869	4 834	23	31	85	281
受 私 人 僱 用 者	4 395	4 370	21	30	76	252
受 政 府 僱 用 者	473	464	2	2	9	29
女	5 105	5 051	38	42	122	294
雇 主	91	90	1	0	1	4
自 營 作 業 者	356	353	6	6	14	12
無 酬 家 屬 工 作 者	339	339	-	4	12	12
受 僱 者	4 319	4 269	31	31	94	266
受 私 人 僱 用 者	3 771	3 743	27	29	76	223
受 政 府 僱 用 者	548	525	4	2	18	43

TABLE 57. EMPLOYED PERSONS BY WEEKLY WORK HOURS FOR MAJOR JOBS AND CLASS OF WORKER

2022					Unit : Thousand Persons	
At work					有職業 不在工作者 Having a job but not at work	Item
3 5 ~ 3 9小時 Hours	4 0 ~ 4 4小時 Hours	4 5 ~ 4 9小時 Hours	5 0 ~ 5 9小時 Hours	6 0小時及以上 Hours & over		
557	7 521	1 503	485	225	99	Total
19	248	84	38	17	3	Employers
191	523	260	123	69	11	Own-account workers
70	224	94	47	24	-	Unpaid family workers
278	6 526	1 065	277	114	85	Paid employees
263	5 767	1 009	245	96	53	Private
15	759	56	32	19	32	Government
324	4 019	926	315	151	45	Male
14	200	66	29	12	2	Employers
139	385	188	89	51	8	Own-account workers
21	71	34	16	7	-	Unpaid family workers
150	3 363	638	181	81	34	Paid employees
143	3 019	604	158	67	25	Private
7	344	34	23	15	9	Government
233	3 502	577	170	73	54	Female
5	49	18	9	4	1	Employers
52	138	72	34	18	3	Own-account workers
49	153	61	31	17	-	Unpaid family workers
128	3 163	427	96	33	51	Paid employees
120	2 748	404	86	29	28	Private
8	415	22	9	4	23	Government

表 5 8 就業者之平均每週主要工作時數—按行業與職業分

單位：小時		民國 1 1 1 年			
項 目 別	總計	民意代表、 主管及經理人員	專業人員	技術員及助理專業人員	
	Total	Legislators, Senior Officials & Managers	Professionals	Technicians & Associate Professionals	
總 計	40.61	41.03	39.93	40.38	
農、林、漁、牧業	38.88	41.51	44.60	39.07	
工 業	40.17	40.87	41.14	40.43	
礦業及土石採取業	41.15	43.63	40.00	39.76	
製 造 業	40.44	40.92	41.24	40.37	
電力及燃氣供應業	40.14	39.55	39.05	39.91	
用水供應及污染整治業	39.61	41.07	40.83	39.76	
營建工程業	39.33	40.70	39.93	40.88	
服 務 業	41.00	41.14	39.46	40.36	
批發及零售業	41.48	40.37	41.08	40.71	
運輸及倉儲業	41.78	40.71	39.00	40.25	
住宿及餐飲業	42.14	43.46	39.16	41.68	
出版影音及資通訊業	40.22	40.62	40.41	39.85	
金融及保險業	40.23	40.48	40.45	40.32	
不動產業	41.97	40.92	39.23	42.53	
專業、科學及技術服務業	39.95	40.40	40.07	40.11	
支援服務業	42.08	40.41	37.00	40.28	
公共行政及國防；強制性 社會安全	41.06	45.71	39.51	40.21	
教育業	37.61	40.05	37.80	37.94	
醫療保健及社會工作服務業	40.99	40.33	42.19	40.27	
藝術、娛樂及休閒服務業	39.55	42.63	35.27	38.93	
其他服務業	41.92	39.94	26.31	40.31	

TABLE 58. EMPLOYED PERSONS BY AVERAGE WEEKLY WORK HOURS FOR MAJOR JOBS,
SECTOR, AND OCCUPATION

2022				Unit : Hour
事務支援人員	服務及銷售工作人員	農、林、漁、牧業 生產人員	技藝有關工作人員、 機械設備操作及勞力工	Item
Clerical Support Workers	Service & Sales Workers	Skilled Agricultural, Forestry & Fishery Workers	Craft & Machine Operation Related Workers	
39.58	42.66	39.08	40.24	Total
39.50	45.20	39.08	36.88	Agriculture, Forestry, Fishing & Animal Husbandry
39.62	43.76	39.82	39.96	Industry
39.80	43.85	-	41.63	Mining & Quarrying
39.63	43.53	40.00	40.40	Manufacturing
40.82	43.81	-	41.28	Electricity & Gas Supply
39.43	48.42	-	39.52	Water Supply & Remediation Activities
39.46	45.08	39.77	39.01	Construction
39.56	42.66	39.13	41.01	Services
39.77	42.35	42.63	40.73	Wholesale & Retail Trade
40.02	38.69	-	42.77	Transportation & Storage
41.45	42.55	34.78	38.96	Accommodation & Food Service Activities
40.13	39.79	-	39.26	Information & Communication
39.98	39.62	-	38.80	Financial & Insurance Activities
39.82	43.56	-	36.25	Real Estate Activities
39.31	36.29	39.85	40.31	Professional, Scientific & Technical Activities
39.86	47.77	39.50	38.25	Support Service Activities
38.63	45.82	40.00	34.40	Public Administration & Defence; Compulsory Social Security
37.09	36.31	-	35.70	Education
39.34	40.44	-	38.39	Human Health & Social Work Activities
39.75	42.72	40.67	39.48	Arts, Entertainment & Recreation
40.77	42.57	40.00	42.77	Other Service Activities

表 5 8 就業者之平均每週主要工作時數—按行業與職業分（續）

單位：小時		民國 1 1 1 年			
項 目 別	總 計	民意代表、 主管及經理人員	專業人員	技術員及助理專業人員	
	Total	Legislators, Senior Officials & Managers	Professionals	Technicians & Associate Professionals	
男	41.00	41.15	40.50	40.70	
農、林、漁、牧業	38.99	41.03	41.24	38.59	
工 業	40.25	40.88	41.31	40.62	
礦業及土石採取業	41.47	43.63	40.00	39.85	
製 造 業	40.64	40.92	41.42	40.57	
電力及燃氣供應業	40.26	39.39	38.96	39.99	
用水供應及污染整治業	39.82	41.07	40.81	39.73	
營建工程業	39.36	40.77	40.01	41.03	
服 務 業	41.87	41.42	39.83	40.77	
批發及零售業	41.97	40.68	41.73	41.08	
運輸及倉儲業	42.48	41.00	38.99	40.80	
住宿及餐飲業	43.03	43.49	34.49	42.65	
出版影音及資通訊業	40.40	40.96	40.58	39.90	
金融及保險業	40.51	40.48	40.72	40.59	
不動產業	42.47	41.26	39.54	42.86	
專業、科學及技術服務業	40.31	40.16	40.34	40.43	
支援服務業	44.24	41.54	36.91	40.40	
公共行政及國防；強制性 社會安全	42.64	45.28	39.88	40.72	
教育業	37.42	40.78	37.66	37.95	
醫療保健及社會工作服務業	41.70	40.92	42.85	41.08	
藝術、娛樂及休閒服務業	39.66	42.60	36.48	38.66	
其他服務業	42.82	39.85	29.33	40.54	
女	40.13	40.73	39.36	40.01	
農、林、漁、牧業	38.59	42.69	48.00	39.90	
工 業	40.00	40.86	40.44	40.06	
礦業及土石採取業	39.62	-	-	39.59	
製 造 業	40.12	40.92	40.50	40.04	
電力及燃氣供應業	39.58	42.93	39.67	39.36	
用水供應及污染整治業	38.85	-	40.93	39.93	
營建工程業	39.12	40.43	39.62	40.37	
服 務 業	40.24	40.67	39.22	39.99	
批發及零售業	41.02	39.84	40.35	40.20	
運輸及倉儲業	39.46	39.86	39.02	39.49	
住宿及餐飲業	41.38	43.42	41.09	40.72	
出版影音及資通訊業	39.97	39.99	40.02	39.78	
金融及保險業	40.06	40.49	40.04	40.15	
不動產業	41.37	39.82	39.00	42.06	
專業、科學及技術服務業	39.66	40.68	39.77	39.84	
支援服務業	38.83	38.44	37.08	40.12	
公共行政及國防；強制性 社會安全	39.32	47.02	39.14	39.75	
教育業	37.69	39.21	37.85	37.94	
醫療保健及社會工作服務業	40.79	39.62	41.99	40.04	
藝術、娛樂及休閒服務業	39.43	42.69	34.15	39.36	
其他服務業	41.03	40.17	24.41	40.12	

TABLE 58. EMPLOYED PERSONS BY AVERAGE WEEKLY WORK HOURS FOR MAJOR JOBS,
SECTOR, AND OCCUPATION (Cont.)

2022					Unit : Hour
事務支援人員	服務及銷售工作人員	農、林、漁、牧業 生產人員	技藝有關工作人員、 機械設備操作及勞力工	Item	
Clerical Support Workers	Service & Sales Workers	Skilled Agricultural, Forestry & Fishery Workers	Craft & Machine Operation Related Workers		
39.85	43.70		39.20	40.53	Male
38.70	48.00		39.20	36.73	Agriculture, Forestry, Fishing & Animal Husbandry
40.21	45.18		39.82	39.89	Industry
36.17	43.85		-	41.83	Mining & Quarrying
40.15	44.97		40.00	40.41	Manufacturing
41.99	50.16		-	41.42	Electricity & Gas Supply
39.93	48.42		-	39.77	Water Supply & Remediation Activities
40.01	45.97		39.77	39.09	Construction
39.73	43.69		39.02	42.07	Services
39.90	42.88		42.63	41.47	Wholesale & Retail Trade
40.53	41.93		-	43.04	Transportation & Storage
41.37	43.38		34.78	39.95	Accommodation & Food Service Activities
39.84	39.40		-	40.35	Information & Communication
40.21	40.15		-	41.08	Financial & Insurance Activities
38.88	43.92		-	36.90	Real Estate Activities
39.79	37.41		39.84	40.17	Professional, Scientific & Technical Activities
40.71	47.97		39.65	39.29	Support Service Activities
38.72	45.99		40.00	36.89	Public Administration & Defence; Compulsory Social Security
34.74	38.71		-	35.47	Education
39.14	41.25		-	39.37	Human Health & Social Work Activities
40.55	42.13		40.61	40.21	Arts, Entertainment & Recreation
40.40	42.94		40.00	43.48	Other Service Activities
39.50	41.80		38.77	39.40	Female
39.59	43.46		38.77	37.11	Agriculture, Forestry, Fishing & Animal Husbandry
39.48	40.83		-	40.16	Industry
40.51	-		-	36.46	Mining & Quarrying
39.50	40.37		-	40.36	Manufacturing
39.57	40.00		-	39.52	Electricity & Gas Supply
39.29	-		-	38.32	Water Supply & Remediation Activities
39.41	44.29		-	37.61	Construction
39.51	41.80		40.19	37.80	Services
39.75	41.94		-	38.41	Wholesale & Retail Trade
39.59	37.06		-	39.82	Transportation & Storage
41.48	41.79		-	38.36	Accommodation & Food Service Activities
40.22	39.88		-	31.65	Information & Communication
39.90	39.29		-	29.48	Financial & Insurance Activities
39.91	40.95		-	34.22	Real Estate Activities
39.22	35.78		40.00	40.76	Professional, Scientific & Technical Activities
39.60	45.31		35.77	37.47	Support Service Activities
38.60	44.63		-	31.23	Public Administration & Defence; Compulsory Social Security
37.63	35.62		-	36.02	Education
39.36	40.24		-	37.18	Human Health & Social Work Activities
39.43	43.27		40.87	38.43	Arts, Entertainment & Recreation
40.85	42.45		-	37.38	Other Service Activities

四、失業

(4)Unemployment

表59 失業者之失業原因—按年齡分

單位：人		民國111年				
項 目 別	總 計 Total	初次尋職者 New jobseekers	非初次尋職者			
			合計 Total	工作場所業 務緊縮或歇業 Business shrunk or establishment closed	對原有工作 不滿意 Not satisfied to that job	傷病或健康不良 Wound, illness or ill health
總 計	434 455	94 589	339 866	139 593	149 971	9 550
15~24歲	104 793	66 978	37 815	7 888	25 125	499
15~19歲	8 255	5 917	2 338	611	1 271	-
20~24歲	96 538	61 061	35 477	7 276	23 854	499
25~44歲	223 855	27 335	196 520	71 965	103 258	3 878
25~29歲	85 422	22 409	63 014	17 945	38 641	1 365
30~34歲	52 342	3 733	48 609	15 513	28 024	475
35~39歲	43 407	972	42 434	19 353	19 554	454
40~44歲	42 684	220	42 464	19 154	17 039	1 583
45~64歲	103 477	217	103 260	58 340	21 485	5 173
45~49歲	37 658	-	37 658	20 854	11 655	967
50~54歲	29 579	-	29 579	17 454	7 046	1 403
55~59歲	23 808	217	23 591	14 754	1 856	868
60~64歲	12 432	-	12 432	5 278	928	1 936
65歲及以上	2 330	60	2 271	1 400	103	-
男	241 406	47 253	194 153	83 121	80 229	4 795
15~24歲	50 070	30 184	19 886	3 564	13 140	169
15~19歲	3 721	2 855	866	182	278	-
20~24歲	46 349	27 329	19 020	3 382	12 863	169
25~44歲	124 227	16 931	107 296	40 666	54 572	2 099
25~29歲	46 239	13 831	32 408	8 435	20 866	557
30~34歲	29 710	2 615	27 095	8 584	15 778	52
35~39歲	23 771	367	23 403	11 641	9 544	454
40~44歲	24 507	117	24 390	12 007	8 384	1 035
45~64歲	65 509	138	65 371	37 871	12 517	2 528
45~49歲	22 764	-	22 764	13 425	6 247	413
50~54歲	19 971	-	19 971	12 233	4 627	413
55~59歲	14 960	138	14 822	8 856	1 053	555
60~64歲	7 814	-	7 814	3 358	590	1 147
65歲及以上	1 600	-	1 600	1 019	-	-
女	193 049	47 336	145 713	56 472	69 742	4 754
15~24歲	54 723	36 794	17 929	4 324	11 985	329
15~19歲	4 534	3 062	1 472	429	994	-
20~24歲	50 189	33 732	16 457	3 894	10 991	329
25~44歲	99 627	10 403	89 224	31 298	48 686	1 780
25~29歲	39 183	8 577	30 606	9 510	17 775	809
30~34歲	22 632	1 118	21 514	6 929	12 246	423
35~39歲	19 636	605	19 031	7 711	10 010	-
40~44歲	18 176	103	18 074	7 148	8 656	548
45~64歲	37 968	79	37 889	20 469	8 968	2 645
45~49歲	14 894	-	14 894	7 430	5 407	553
50~54歲	9 608	-	9 608	5 221	2 419	990
55~59歲	8 849	79	8 769	5 898	803	313
60~64歲	4 618	-	4 618	1 920	339	789
65歲及以上	730	60	670	381	103	-

TABLE 59. UNEMPLOYED PERSONS BY REASON FOR UNEMPLOYMENT AND AGE

2022							Unit : Person	
Experienced jobseekers								
季節性或臨時性 工作結束	女性結婚或生育	退 休	照顧未滿 12歲子女	照顧滿65歲 年長家屬	做家事 (含照顧其他家人)	其 他	Item	
Seasonal or temporary work of that job completed	Female got married or gave birth	Retirement	Taking care of children under aged 12	Taking care of older family aged 65 & over	Housekeeping (including taking care of other family members)	Others		
31 675	1 035	374	1 050	1 460	1 263	3 894	Total	
3 481	-	-	-	-	114	709	15 - 24 Years	
455	-	-	-	-	-	-	15 - 19 Years	
3 026	-	-	-	-	114	709	20 - 24 Years	
13 112	839	22	1 048	340	470	1 588	25 - 44 Years	
4 161	-	-	400	-	-	502	25 - 29 Years	
2 946	198	-	568	-	252	632	30 - 34 Years	
2 123	542	-	-	105	85	219	35 - 39 Years	
3 881	99	22	81	236	134	235	40 - 44 Years	
14 445	173	326	2	1 120	673	1 523	45 - 64 Years	
2 822	52	272	2	573	208	254	45 - 49 Years	
2 685	8	-	-	380	54	549	50 - 54 Years	
5 106	-	-	-	167	369	472	55 - 59 Years	
3 831	113	54	-	-	42	249	60 - 64 Years	
637	24	26	-	-	6	74	65 Years & over	
21 469	-	241	355	995	631	2 317	Male	
2 251	-	-	-	-	114	647	15 - 24 Years	
406	-	-	-	-	-	-	15 - 19 Years	
1 845	-	-	-	-	114	647	20 - 24 Years	
8 315	-	22	355	163	223	881	25 - 44 Years	
1 975	-	-	256	-	-	319	25 - 29 Years	
2 078	-	-	99	-	99	404	30 - 34 Years	
1 417	-	-	-	105	85	158	35 - 39 Years	
2 844	-	22	-	59	40	-	40 - 44 Years	
10 396	-	219	-	832	294	714	45 - 64 Years	
1 756	-	219	-	438	208	59	45 - 49 Years	
2 083	-	-	-	271	-	344	50 - 54 Years	
3 878	-	-	-	123	86	271	55 - 59 Years	
2 679	-	-	-	-	-	40	60 - 64 Years	
507	-	-	-	-	-	74	65 Years & over	
10 206	1 035	133	695	465	632	1 577	Female	
1 230	-	-	-	-	-	62	15 - 24 Years	
49	-	-	-	-	-	-	15 - 19 Years	
1 181	-	-	-	-	-	62	20 - 24 Years	
4 797	839	-	693	177	247	707	25 - 44 Years	
2 186	-	-	144	-	-	183	25 - 29 Years	
868	198	-	469	-	153	228	30 - 34 Years	
707	542	-	-	-	-	61	35 - 39 Years	
1 037	99	-	81	177	94	235	40 - 44 Years	
4 049	173	107	2	288	379	809	45 - 64 Years	
1 067	52	53	2	136	-	194	45 - 49 Years	
602	8	-	-	109	54	205	50 - 54 Years	
1 228	-	-	-	44	283	200	55 - 59 Years	
1 152	113	54	-	-	42	209	60 - 64 Years	
130	24	26	-	-	6	-	65 Years & over	

表 6 0 失業者之教育程度—按年齡分

TABLE 60. UNEMPLOYED PERSONS BY EDUCATIONAL ATTAINMENT AND AGE

單位：人		民國 1 1 1 年 2022					Unit : Person			
項 目 別 Item	總 計 Total	國 中 及 以 下 Junior high & below			高級中等 (高中、高職) Senior high school (regular & vocational)	大 專 及 以 上 Junior college & above				
		合計 Total	國小 及以下 Primary school & below	國中 Junior high		合計 Total	專科 Junior college	大學 University	研究所 Graduate school	
總 計 Total	434 455	40 713	8 647	32 066	122 520	271 222	45 652	194 136	31 434	
1 5 ~ 2 4 歲 Years	104 793	2 080	-	2 080	26 481	76 232	4 775	67 149	4 309	
1 5 ~ 1 9 歲 Years	8 255	1 192	-	1 192	6 329	734	275	459	-	
2 0 ~ 2 4 歲 Years	96 538	887	-	887	20 152	75 499	4 500	66 690	4 309	
2 5 ~ 4 4 歲 Years	223 855	10 368	907	9 461	57 130	156 356	20 871	112 036	23 449	
2 5 ~ 2 9 歲 Years	85 422	2 926	732	2 194	16 081	66 416	2 929	51 015	12 473	
3 0 ~ 3 4 歲 Years	52 342	2 016	-	2 016	12 483	37 843	3 441	28 876	5 527	
3 5 ~ 3 9 歲 Years	43 407	1 782	-	1 782	12 614	29 011	6 696	19 758	2 557	
4 0 ~ 4 4 歲 Years	42 684	3 645	176	3 469	15 953	23 086	7 805	12 388	2 892	
4 5 ~ 6 4 歲 Years	103 477	26 719	6 598	20 120	38 413	38 346	20 002	14 668	3 676	
4 5 ~ 4 9 歲 Years	37 658	4 367	-	4 367	13 805	19 486	9 163	7 964	2 359	
5 0 ~ 5 4 歲 Years	29 579	6 812	674	6 138	12 606	10 161	6 162	2 893	1 106	
5 5 ~ 5 9 歲 Years	23 808	9 934	3 237	6 697	7 415	6 460	3 343	3 039	78	
6 0 ~ 6 4 歲 Years	12 432	5 607	2 688	2 919	4 587	2 238	1 333	772	133	
6 5 歲及以上 Years & over	2 330	1 547	1 142	405	496	287	4	283	1	
男 Male	241 406	29 409	6 243	23 166	74 551	137 446	25 313	94 013	18 120	
1 5 ~ 2 4 歲 Years	50 070	1 705	-	1 705	15 917	32 448	1 354	30 255	839	
1 5 ~ 1 9 歲 Years	3 721	834	-	834	2 669	218	95	123	-	
2 0 ~ 2 4 歲 Years	46 349	871	-	871	13 248	32 230	1 259	30 133	839	
2 5 ~ 4 4 歲 Years	124 227	7 073	732	6 342	35 746	81 408	10 827	55 999	14 582	
2 5 ~ 2 9 歲 Years	46 239	2 710	732	1 978	10 210	33 319	1 381	24 793	7 146	
3 0 ~ 3 4 歲 Years	29 710	1 493	-	1 493	7 253	20 964	1 450	15 906	3 608	
3 5 ~ 3 9 歲 Years	23 771	689	-	689	8 602	14 480	3 441	9 462	1 577	
4 0 ~ 4 4 歲 Years	24 507	2 182	-	2 182	9 681	12 645	4 556	5 838	2 251	
4 5 ~ 6 4 歲 Years	65 509	19 574	4 551	15 023	22 520	23 415	13 127	7 589	2 699	
4 5 ~ 4 9 歲 Years	22 764	3 592	-	3 592	7 959	11 213	5 401	4 049	1 763	
5 0 ~ 5 4 歲 Years	19 971	4 773	566	4 207	8 047	7 151	4 657	1 740	754	
5 5 ~ 5 9 歲 Years	14 960	7 526	2 506	5 020	4 105	3 328	1 845	1 434	49	
6 0 ~ 6 4 歲 Years	7 814	3 683	1 479	2 204	2 409	1 723	1 224	366	133	
6 5 歲及以上 Years & over	1 600	1 057	961	96	368	175	4	171	1	
女 Female	193 049	11 304	2 404	8 900	47 969	133 775	20 339	100 123	13 313	
1 5 ~ 2 4 歲 Years	54 723	375	-	375	10 565	43 784	3 421	36 894	3 470	
1 5 ~ 1 9 歲 Years	4 534	358	-	358	3 660	516	180	336	-	
2 0 ~ 2 4 歲 Years	50 189	16	-	16	6 905	43 268	3 241	36 558	3 470	
2 5 ~ 4 4 歲 Years	99 627	3 295	176	3 119	21 384	74 949	10 044	56 038	8 867	
2 5 ~ 2 9 歲 Years	39 183	216	-	216	5 870	33 097	1 548	26 222	5 327	
3 0 ~ 3 4 歲 Years	22 632	523	-	523	5 230	16 879	1 991	12 970	1 918	
3 5 ~ 3 9 歲 Years	19 636	1 093	-	1 093	4 012	14 531	3 255	10 296	980	
4 0 ~ 4 4 歲 Years	18 176	1 463	176	1 288	6 272	10 441	3 250	6 550	642	
4 5 ~ 6 4 歲 Years	37 968	7 145	2 048	5 097	15 893	14 931	6 875	7 079	977	
4 5 ~ 4 9 歲 Years	14 894	775	-	775	5 846	8 273	3 762	3 915	596	
5 0 ~ 5 4 歲 Years	9 608	2 039	108	1 931	4 559	3 010	1 505	1 154	352	
5 5 ~ 5 9 歲 Years	8 849	2 407	731	1 676	3 310	3 131	1 498	1 605	29	
6 0 ~ 6 4 歲 Years	4 618	1 924	1 209	715	2 178	516	110	406	-	
6 5 歲及以上 Years & over	730	490	181	309	128	112	-	112	-	

表 6 1 教育程度別失業率—按年齡分

TABLE 61. UNEMPLOYMENT RATES BY EDUCATIONAL ATTAINMENT AND AGE

單位：%		民國 1 1 1 年 2022					Unit：%			
項 目 別 Item	總 計 Total	國 中 及 以 下 Junior high & below			高級中等 (高中、高職) Senior high school (regular & vocational)	大 專 及 以 上 Junior college & above				
		合計 Total	國小 及以下 Primary school & below	國中 Junior high		合計 Total	專科 Junior college	大學 University	研究所 Graduate school	
總 計 Total	3.67	2.56	1.74	2.94	3.34	4.11	2.61	5.24	2.77	
1 5 ~ 2 4 歲 Years	11.97	5.10	-	5.22	8.08	15.02	7.61	15.68	25.97	
1 5 ~ 1 9 歲 Years	8.72	11.28	-	11.28	9.89	3.64	9.23	2.67	-	
2 0 ~ 2 4 歲 Years	12.36	2.94	-	3.03	7.65	15.49	7.53	16.23	25.97	
2 5 ~ 4 4 歲 Years	3.72	3.54	2.55	3.68	3.53	3.80	2.84	4.27	3.11	
2 5 ~ 2 9 歲 Years	6.13	6.49	18.24	5.34	5.01	6.47	3.25	6.34	9.41	
3 0 ~ 3 4 歲 Years	3.70	4.80	-	5.26	3.86	3.61	3.45	3.84	2.82	
3 5 ~ 3 9 歲 Years	2.86	2.49	-	2.89	2.97	2.84	3.49	3.27	1.14	
4 0 ~ 4 4 歲 Years	2.51	2.72	0.97	3.00	2.89	2.27	2.21	2.69	1.44	
4 5 ~ 6 4 歲 Years	2.26	2.74	2.88	2.70	2.30	1.99	2.14	2.30	1.03	
4 5 ~ 4 9 歲 Years	2.48	2.92	-	3.20	2.54	2.36	2.44	2.71	1.52	
5 0 ~ 5 4 歲 Years	2.21	3.22	2.50	3.32	2.37	1.72	2.11	1.58	0.95	
5 5 ~ 5 9 歲 Years	2.26	3.25	5.43	2.72	1.88	1.82	1.79	2.82	0.13	
6 0 ~ 6 4 歲 Years	1.87	1.82	2.08	1.64	2.32	1.41	1.66	1.46	0.51	
6 5 歲及以上 Years & over	0.61	0.55	0.49	0.83	0.87	0.65	0.02	1.44	0.01	
男 Male	3.68	2.96	2.09	3.34	3.41	4.07	2.65	5.31	2.78	
1 5 ~ 2 4 歲 Years	11.08	5.37	-	5.47	7.71	15.19	5.31	16.70	12.15	
1 5 ~ 1 9 歲 Years	6.58	9.74	-	9.74	6.98	2.24	12.94	1.37	-	
2 0 ~ 2 4 歲 Years	11.72	3.75	-	3.85	7.87	15.81	5.08	17.50	12.15	
2 5 ~ 4 4 歲 Years	3.87	4.26	9.32	4.01	3.64	3.94	2.86	4.45	3.40	
2 5 ~ 2 9 歲 Years	6.41	7.81	21.40	6.33	5.10	6.85	3.23	6.71	9.60	
3 0 ~ 3 4 歲 Years	3.89	5.26	-	5.70	3.59	3.93	2.72	4.31	3.25	
3 5 ~ 3 9 歲 Years	2.91	2.16	-	2.16	3.37	2.74	3.25	3.21	1.23	
4 0 ~ 4 4 歲 Years	2.69	3.07	-	3.17	2.99	2.45	2.58	2.60	1.95	
4 5 ~ 6 4 歲 Years	2.48	3.22	3.41	3.16	2.35	2.19	2.44	2.38	1.27	
4 5 ~ 4 9 歲 Years	2.77	4.00	-	4.28	2.62	2.62	2.75	2.82	2.02	
5 0 ~ 5 4 歲 Years	2.66	3.76	4.36	3.70	2.67	2.22	2.77	2.02	1.11	
5 5 ~ 5 9 歲 Years	2.37	3.94	8.01	3.14	1.79	1.57	1.57	2.55	0.13	
6 0 ~ 6 4 歲 Years	1.80	1.83	1.77	1.88	1.91	1.62	2.22	1.13	0.70	
6 5 歲及以上 Years & over	0.63	0.57	0.62	0.32	1.02	0.57	0.03	1.32	0.02	
女 Female	3.64	1.90	1.21	2.24	3.23	4.16	2.55	5.17	2.76	
1 5 ~ 2 4 歲 Years	12.91	4.17	-	4.30	8.73	14.90	9.19	14.94	35.82	
1 5 ~ 1 9 歲 Years	11.88	17.81	-	17.81	14.24	4.94	8.01	4.10	-	
2 0 ~ 2 4 歲 Years	13.01	0.23	-	0.24	7.25	15.27	9.27	15.31	35.82	
2 5 ~ 4 4 歲 Years	3.54	2.60	0.63	3.16	3.35	3.66	2.81	4.11	2.73	
2 5 ~ 2 9 歲 Years	5.84	2.08	-	2.20	4.87	6.13	3.28	6.03	9.17	
3 0 ~ 3 4 歲 Years	3.48	3.83	-	4.32	4.31	3.28	4.28	3.39	2.25	
3 5 ~ 3 9 歲 Years	2.80	2.76	-	3.67	2.36	2.95	3.78	3.32	1.01	
4 0 ~ 4 4 歲 Years	2.30	2.32	1.10	2.74	2.76	2.09	1.83	2.77	0.75	
4 5 ~ 6 4 歲 Years	1.96	1.95	2.15	1.88	2.25	1.73	1.73	2.22	0.67	
4 5 ~ 4 9 歲 Years	2.14	1.29	-	1.48	2.44	2.09	2.11	2.61	0.88	
5 0 ~ 5 4 歲 Years	1.64	2.40	0.77	2.72	1.97	1.12	1.22	1.19	0.73	
5 5 ~ 5 9 歲 Years	2.09	2.09	2.59	1.93	2.01	2.19	2.16	3.12	0.13	
6 0 ~ 6 4 歲 Years	2.01	1.81	2.65	1.17	3.05	0.99	0.44	1.99	-	
6 5 歲及以上 Years & over	0.57	0.52	0.24	1.65	0.62	0.81	-	1.66	-	

表 6 2 婚姻狀況別失業率—按年齡分
TABLE 6.2. UNEMPLOYMENT RATES BY MARITAL STATUS AND AGE

單位：%		民國 1 1 1 年 2022			Unit：%
項 目 別 Item	總 計 Total	未 婚 Never married	有配偶或同居 Married, spouse present or cohabited	離婚、分居或喪偶 Divorced, separated or widowed	
總 計 Total	3.67	6.52	1.41	3.51	
1 5 ~ 2 4 歲 Years	11.97	12.26	2.82	-	
1 5 ~ 1 9 歲 Years	8.72	8.75	-	-	
2 0 ~ 2 4 歲 Years	12.36	12.70	2.86	-	
2 5 ~ 4 4 歲 Years	3.72	5.51	1.25	3.70	
2 5 ~ 2 9 歲 Years	6.13	6.55	2.93	5.44	
3 0 ~ 3 4 歲 Years	3.70	4.63	1.29	9.46	
3 5 ~ 3 9 歲 Years	2.86	4.84	1.12	3.51	
4 0 ~ 4 4 歲 Years	2.51	5.49	1.07	2.28	
4 5 ~ 6 4 歲 Years	2.26	4.32	1.60	3.71	
4 5 ~ 4 9 歲 Years	2.48	4.82	1.59	3.36	
5 0 ~ 5 4 歲 Years	2.21	3.71	1.51	4.42	
5 5 ~ 5 9 歲 Years	2.26	3.83	1.77	3.98	
6 0 ~ 6 4 歲 Years	1.87	4.33	1.55	2.68	
6 5 歲及以上 Years & over	0.61	0.73	0.47	1.22	
男 Male	3.68	6.27	1.63	3.90	
1 5 ~ 2 4 歲 Years	11.08	11.33	1.32	-	
1 5 ~ 1 9 歲 Years	6.58	6.60	-	-	
2 0 ~ 2 4 歲 Years	11.72	12.02	1.34	-	
2 5 ~ 4 4 歲 Years	3.87	5.47	1.39	3.96	
2 5 ~ 2 9 歲 Years	6.41	6.78	3.49	1.19	
3 0 ~ 3 4 歲 Years	3.89	4.68	1.19	12.23	
3 5 ~ 3 9 歲 Years	2.91	4.54	1.29	2.93	
4 0 ~ 4 4 歲 Years	2.69	5.29	1.26	2.62	
4 5 ~ 6 4 歲 Years	2.48	4.35	1.91	4.11	
4 5 ~ 4 9 歲 Years	2.77	4.77	2.15	2.69	
5 0 ~ 5 4 歲 Years	2.66	4.07	1.89	5.72	
5 5 ~ 5 9 歲 Years	2.37	3.72	1.90	4.71	
6 0 ~ 6 4 歲 Years	1.80	3.80	1.59	2.52	
6 5 歲及以上 Years & over	0.63	0.34	0.54	1.50	
女 Female	3.64	6.83	1.11	3.16	
1 5 ~ 2 4 歲 Years	12.91	13.27	3.86	-	
1 5 ~ 1 9 歲 Years	11.88	11.95	-	-	
2 0 ~ 2 4 歲 Years	13.01	13.40	3.92	-	
2 5 ~ 4 4 歲 Years	3.54	5.55	1.10	3.47	
2 5 ~ 2 9 歲 Years	5.84	6.29	2.44	9.13	
3 0 ~ 3 4 歲 Years	3.48	4.57	1.38	6.49	
3 5 ~ 3 9 歲 Years	2.80	5.27	0.95	3.96	
4 0 ~ 4 4 歲 Years	2.30	5.76	0.87	1.97	
4 5 ~ 6 4 歲 Years	1.96	4.29	1.15	3.34	
4 5 ~ 4 9 歲 Years	2.14	4.88	0.92	4.00	
5 0 ~ 5 4 歲 Years	1.64	3.29	0.99	3.07	
5 5 ~ 5 9 歲 Years	2.09	3.98	1.55	3.30	
6 0 ~ 6 4 歲 Years	2.01	5.39	1.47	2.80	
6 5 歲及以上 Years & over	0.57	1.30	0.28	1.05	

表 6 3 婚姻狀況別失業率—按教育程度分

TABLE 63. UNEMPLOYMENT RATES BY MARITAL STATUS AND EDUCATIONAL ATTAINMENT

單位：%		民國 1 1 1 年 2022				Unit：%
項 目 別	總 計	未 婚	有配偶或同居	離婚、分居或喪偶		
Item	Total	Never married	Married, spouse present or cohabited	Divorced, separated or widowed		
總 計 Total	3.67	6.52	1.41	3.51		
國中及以下 Junior high & below	2.56	5.21	1.72	3.59		
國小及以下 Primary school & below	1.74	4.31	1.78	0.88		
國 中 Junior high	2.94	5.33	1.70	5.01		
高級中等（高中、高職） Senior high school (regular & vocational)	3.34	6.06	1.42	3.79		
大專及以上 Junior college & above	4.11	6.79	1.29	2.98		
專 科 Junior college	2.61	5.13	1.38	2.67		
大 學 University	5.24	7.59	1.38	3.63		
研究所 Graduate school	2.77	4.98	0.90	2.39		
男 Male	3.68	6.27	1.63	3.90		
國中及以下 Junior high & below	2.96	4.92	2.04	4.76		
國小及以下 Primary school & below	2.09	4.87	2.01	0.89		
國 中 Junior high	3.34	4.93	2.06	6.26		
高級中等（高中、高職） Senior high school (regular & vocational)	3.41	5.77	1.51	3.69		
大專及以上 Junior college & above	4.07	6.70	1.55	3.29		
專 科 Junior college	2.65	4.86	1.66	2.33		
大 學 University	5.31	7.62	1.69	4.75		
研究所 Graduate school	2.78	4.99	1.13	4.06		
女 Female	3.64	6.83	1.11	3.16		
國中及以下 Junior high & below	1.90	6.74	1.20	2.58		
國小及以下 Primary school & below	1.21	0.74	1.37	0.87		
國 中 Junior high	2.24	7.37	1.12	3.72		
高級中等（高中、高職） Senior high school (regular & vocational)	3.23	6.64	1.31	3.89		
大專及以上 Junior college & above	4.16	6.88	0.97	2.72		
專 科 Junior college	2.55	5.42	1.02	3.00		
大 學 University	5.17	7.56	1.08	2.89		
研究所 Graduate school	2.76	4.95	0.52	0.92		

表 6 4 失業者之失業週數—按性別、年齡與教育程度分

TABLE 64. UNEMPLOYED PERSONS BY DURATION OF UNEMPLOYMENT, SEX, AGE, AND EDUCATIONAL ATTAINMENT

單位：人		民國 1 1 1 年 2022						Unit：Person
項 目 別 Item	總 計 Total	失業期間 Duration of unemployment						平均失業週數 (週) Average weeks of unemployment
		1~2 週 Weeks	3~4 週 Weeks	5~13 週 Weeks	14~26 週 Weeks	27~52 週 Weeks	53 週 及以上 Weeks & over	
總 計 Total	434 455	44 664	45 944	130 368	83 732	72 127	57 620	21.25
男 Male	241 406	28 140	23 917	69 904	48 130	40 860	30 456	21.15
女 Female	193 049	16 525	22 026	60 464	35 602	31 267	27 164	21.38
年齡 Age								
1 5~2 4 歲 Years	104 793	11 422	11 676	35 505	21 224	16 448	8 518	17.63
1 5~1 9 歲 Years	8 255	1 386	1 443	2 521	1 456	1 344	106	12.75
2 0~2 4 歲 Years	96 538	10 037	10 232	32 984	19 768	15 104	8 413	18.04
2 5~4 4 歲 Years	223 855	19 528	22 365	68 103	44 516	36 998	32 344	22.32
2 5~2 9 歲 Years	85 422	7 050	8 198	28 124	17 574	12 698	11 778	21.66
3 0~3 4 歲 Years	52 342	5 934	4 600	17 009	10 662	7 495	6 643	20.20
3 5~3 9 歲 Years	43 407	3 546	3 548	11 960	8 964	8 346	7 043	24.28
4 0~4 4 歲 Years	42 684	2 999	6 020	11 010	7 317	8 460	6 879	24.24
4 5~6 4 歲 Years	103 477	13 146	11 256	25 911	17 885	18 540	16 741	22.90
4 5~4 9 歲 Years	37 658	4 135	3 465	8 316	6 811	7 022	7 910	26.23
5 0~5 4 歲 Years	29 579	3 307	3 160	6 723	4 995	6 830	4 564	24.73
5 5~5 9 歲 Years	23 808	3 429	3 051	6 107	4 654	3 845	2 722	19.15
6 0~6 4 歲 Years	12 432	2 274	1 579	4 765	1 425	843	1 545	15.63
6 5 歲及以上 Years & over	2 330	568	647	850	107	140	18	8.25
教育程度 Educational attainment								
國中及以下 Junior high & below	40 713	8 313	4 855	10 723	8 816	5 342	2 664	16.12
國小及以下 Primary school & below	8 647	1 975	1 253	2 376	2 727	317	-	10.55
國 中 Junior high	32 066	6 338	3 602	8 347	6 090	5 025	2 664	17.62
高級中等(高中、高職) Senior high school (regular & vocational)	122 520	14 046	14 648	37 960	23 206	19 650	13 010	19.31
大專及以上 Junior college & above	271 222	22 305	26 440	81 685	51 710	47 135	41 947	22.90
專 科 Junior college	45 652	3 410	5 329	11 628	7 142	8 204	9 939	26.16
大 學 University	194 136	16 079	17 355	61 197	38 433	33 573	27 500	22.33
研究所 Graduate school	31 434	2 816	3 757	8 861	6 135	5 358	4 508	21.69

表 6 5 失業者之失業週數—按失業原因與找尋工作方法分
TABLE 65. UNEMPLOYED PERSONS BY DURATION OF UNEMPLOYMENT, REASON FOR UNEMPLOYMENT, AND JOB SEEKING METHOD

單位：人		民國 1 1 1 年 2022						Unit: Person
項 目 別 Item	總 計 Total	失業期間 Duration of unemployment						平均失業週數 (週) Average weeks of unemployment
		1 ~ 2 週 Weeks	3 ~ 4 週 Weeks	5 ~ 1 3 週 Weeks	1 4 ~ 2 6 週 Weeks	2 7 ~ 5 2 週 Weeks	5 3 週及以上 Weeks & over	
總 計 Total	434 455	44 664	45 944	130 368	83 732	72 127	57 620	21.25
失業原因 Reason for unemployment								
初次尋職者 New jobseekers	94 589	8 556	9 105	28 767	17 715	16 328	14 118	22.44
非初次尋職者 Experienced jobseekers	339 866	36 108	36 838	101 602	66 017	55 799	43 502	20.92
工作場所業務緊縮或歇業 Business shrunk or establishment closed	139 593	9 901	15 115	34 912	28 019	28 838	22 808	24.58
對原有工作不滿意 Not satisfied to that job	149 971	14 744	15 575	53 217	30 524	19 966	15 945	18.86
傷病或健康不良 Wound, illness or ill health	9 550	913	945	1 638	1 955	2 393	1 705	26.03
季節性或臨時性工作結束 Seasonal or temporary work of that job completed	31 675	9 332	3 614	8 650	4 168	3 347	2 563	14.78
女性結婚或生育 Female got married or gave birth	1 035	16	191	273	370	185	0	13.71
退 休 Retirement	374	10	86	18	36	224	-	29.00
照顧未滿 1 2 歲子女 Taking care of children under aged 12	1 050	134	81	479	258	-	99	13.98
照顧滿 6 5 歲年長家屬 Taking care of older family aged 65 & over	1 460	52	-	274	400	408	326	32.85
做家事 (含照顧其他家人) Housekeeping (including taking care of other family members)	1 263	6	514	399	206	139	-	11.49
其 他 Others	3 894	998	718	1 744	80	298	55	8.02
找尋工作方法 Job seeking method used								
託親友師長介紹 Introduced by relatives, friends or teachers	166 068	15 199	16 754	49 294	32 040	30 254	22 527	22.18
向私立就業服務機構求職 Through private placement agencies	272 579	22 599	25 983	85 957	53 780	46 938	37 321	21.95
應徵廣告、招貼 Referring advertisements or posters	209 621	17 419	19 274	64 078	45 296	36 669	26 886	21.75
向公立就業服務機構求職 Through public employment service agencies	119 317	8 925	13 146	36 525	24 351	20 372	15 998	21.62
參加政府考試分發 Through civil servant entrance examination	19 912	610	1 341	4 092	4 798	4 122	4 950	31.64
其 他 Others	61	5	8	-	-	48	-	38.01

註：失業者找尋工作方法可以不只 1 種，故各細項合計超過總計。

Note: Many jobseekers use more than one method, therefore the sum of each item may exceed the total.

表 6 6 尋職者之找尋工作方法—按希望找尋工作之時間性質分

TABLE 66. JOBSEEKERS BY JOB SEEKING METHOD AND TYPE

單位：人		民國 1 1 1 年 2022							Unit：Person
項 目 別 Item	尋 職 者 Number of jobseekers	找尋工作方法 Job seeking method used							平均每人 使用方法 (項) Average number of job seeking method used
		總計 Total	託親友 師長介紹 Introduced by relatives, friends or teachers	向私立就業 服務機構求 職 Through private placement agencies	應徵廣告、 招貼 Referring advertisements or posters	向公立就業 服務機構求 職 Through public employment service agencies	參加政府考 試分發 Through civil servant entrance examination	其 他 Others	
總 計 Total	393 778	787 558	166 068	272 579	209 621	119 317	19 912	61	2.00
全時工作 Full-time job	385 323	774 005	163 258	269 249	206 457	115 076	19 912	53	2.01
部分時間工作 Part-time job	8 455	13 552	2 809	3 329	3 164	4 242	-	8	1.60
初次尋職者 New jobseekers	92 249	187 945	35 713	60 433	44 887	34 651	12 261	-	2.04
全時工作 Full-time job	90 075	184 554	35 377	59 597	43 830	33 489	12 261	-	2.05
部分時間工作 Part-time job	2 173	3 391	336	837	1 057	1 162	-	-	1.56
非初次尋職者 Experienced jobseekers	301 529	599 613	130 355	212 145	164 734	84 667	7 651	61	1.99
全時工作 Full-time job	295 247	589 451	127 881	209 653	162 627	81 586	7 651	53	2.00
部分時間工作 Part-time job	6 282	10 161	2 473	2 493	2 107	3 080	-	8	1.62
男 Male	215 173	430 434	93 227	149 343	113 355	65 043	9 466	-	2.00
全時工作 Full-time job	211 845	424 971	92 035	147 982	112 165	63 325	9 466	-	2.01
部分時間工作 Part-time job	3 328	5 462	1 192	1 362	1 190	1 718	-	-	1.64
初次尋職者 New jobseekers	46 226	91 338	16 066	30 210	21 324	17 596	6 142	-	1.98
全時工作 Full-time job	45 341	89 967	15 797	30 029	20 923	17 077	6 142	-	1.98
部分時間工作 Part-time job	885	1 372	269	182	401	519	-	-	1.55
非初次尋職者 Experienced jobseekers	168 947	339 095	77 160	119 133	92 031	47 447	3 324	-	2.01
全時工作 Full-time job	166 504	335 005	76 238	117 953	91 242	46 248	3 324	-	2.01
部分時間工作 Part-time job	2 443	4 091	923	1 180	789	1 199	-	-	1.67
女 Female	178 605	357 124	72 841	123 236	96 266	54 274	10 447	61	2.00
全時工作 Full-time job	173 478	349 034	71 224	121 268	94 292	51 751	10 447	53	2.01
部分時間工作 Part-time job	5 127	8 090	1 617	1 968	1 974	2 523	-	8	1.58
初次尋職者 New jobseekers	46 023	96 607	19 646	30 223	23 563	17 055	6 120	-	2.10
全時工作 Full-time job	44 735	94 587	19 580	29 568	22 907	16 413	6 120	-	2.11
部分時間工作 Part-time job	1 289	2 020	66	655	656	642	-	-	1.57
非初次尋職者 Experienced jobseekers	132 582	260 517	53 194	93 013	72 703	37 220	4 327	61	1.96
全時工作 Full-time job	128 743	254 447	51 644	91 700	71 385	35 338	4 327	53	1.98
部分時間工作 Part-time job	3 839	6 071	1 551	1 313	1 318	1 881	-	8	1.58

註：尋職者不包括等待恢復工作及定於短期內開始工作而無報酬者。

Note：Those who wait for a job recall or decide to work shortly but no pay for that currently are not regarded as jobseekers.

表 6 7 尋職者之找尋工作方法—按年齡與教育程度分

TABLE 67. JOBSEEKERS BY JOB SEEKING METHOD, AGE, AND EDUCATIONAL ATTAINMENT

單位：人		民國 1 1 1 年 2022							Unit : Person	
項 目 別 Item	尋 職 者 Number of jobseekers	找尋工作方法 Job seeking method used							平均每人 使用方法 (項) Average number of job seeking method used	
		總計 Total	託親友 師長介紹 Introduced by relatives, friends or teachers	向私立就業 服務機構求職 Through private placement agencies	應徵廣告、 招貼 Referring advertisements or posters	向公立就業 服務機構求 職 Through public employment service agencies	參加政府考 試分發 Through civil servant entrance examination	其 他 Others		
總 計 Total	393 778	787 558	166 068	272 579	209 621	119 317	19 912	61	2.00	
年齡 Age										
1 5 ~ 2 4 歲 Years	102 337	210 527	44 328	70 507	54 350	34 206	7 088	48	2.06	
2 5 ~ 4 4 歲 Years	211 425	417 191	83 960	150 897	113 544	56 404	12 382	5	1.97	
4 5 ~ 6 4 歲 Years	78 858	158 127	37 227	50 926	41 462	28 062	442	8	2.01	
6 5 歲及以上 Years & over	1 158	1 712	553	249	264	646	-	-	1.48	
教育程度 Educational attainment										
國中及以下 Junior high & below	27 608	50 137	17 313	11 162	15 765	5 897	-	-	1.82	
高級中等(高中、高職) Senior high school (regular & vocational)	107 712	215 446	53 030	71 364	60 138	29 724	1 133	56	2.00	
大專及以上 Junior college and above	258 458	521 975	95 724	190 052	133 718	83 696	18 780	5	2.02	
男 Male	215 173	430 434	93 227	149 343	113 355	65 043	9 466	-	2.00	
年齡 Age										
1 5 ~ 2 4 歲 Years	49 375	99 379	20 573	34 418	24 911	16 170	3 307	-	2.01	
2 5 ~ 4 4 歲 Years	115 622	228 981	45 938	83 744	61 406	32 021	5 873	-	1.98	
4 5 ~ 6 4 歲 Years	49 500	101 208	26 312	31 151	26 964	16 496	285	-	2.04	
6 5 歲及以上 Years & over	675	866	404	31	75	357	-	-	1.28	
教育程度 Educational attainment										
國中及以下 Junior high & below	19 612	35 663	13 669	7 661	10 146	4 188	-	-	1.82	
高級中等(高中、高職) Senior high school (regular & vocational)	65 245	131 878	32 947	43 260	37 309	17 598	764	-	2.02	
大專及以上 Junior college and above	130 316	262 893	46 611	98 422	65 900	43 258	8 702	-	2.02	
女 Female	178 605	357 124	72 841	123 236	96 266	54 274	10 447	61	2.00	
年齡 Age										
1 5 ~ 2 4 歲 Years	52 962	111 149	23 755	36 089	29 440	18 036	3 781	48	2.10	
2 5 ~ 4 4 歲 Years	95 802	188 210	38 022	67 153	52 138	24 383	6 509	5	1.96	
4 5 ~ 6 4 歲 Years	29 358	56 919	10 915	19 775	14 499	11 566	157	8	1.94	
6 5 歲及以上 Years & over	483	846	149	218	190	289	-	-	1.75	
教育程度 Educational attainment										
國中及以下 Junior high & below	7 996	14 474	3 645	3 501	5 620	1 709	-	-	1.81	
高級中等(高中、高職) Senior high school (regular & vocational)	42 467	83 568	20 084	28 104	22 829	12 127	369	56	1.97	
大專及以上 Junior college and above	128 143	259 082	49 113	91 630	67 817	40 439	10 078	5	2.02	

註：尋職者不包括等待恢復工作及定於短期內開始工作而無報酬者。

Note : Those who wait for a job recall or decide to work shortly but no pay for that currently are not regarded as jobseekers.

表 6 8 尋職者希望找尋工作之時間性質—按年齡與教育程度分
TABLE 68. JOBSEEKERS BY EXPECTED JOB TYPE, AGE, AND EDUCATIONAL ATTAINMENT

單位：人		民國 1 1 1 年 2022		Unit : Person
項 目 別	總 計	全 時 工 作	部 分 時 間 工 作	
Item	Total	Full-time job	Part-time job	
總 計 Total	393 778	385 323	8 455	
年齡 Age				
1 5 ~ 2 4 歲 Years	102 337	100 488	1 850	
2 5 ~ 4 4 歲 Years	211 425	209 501	1 924	
4 5 ~ 6 4 歲 Years	78 858	74 646	4 213	
6 5 歲及以上 Years & over	1 158	688	469	
教育程度 Educational attainment				
國中及以下 Junior high & below	27 608	26 666	942	
高級中等（高中、高職） Senior high school (regular & vocational)	107 712	103 350	4 362	
大專及以上 Junior college and above	258 458	255 307	3 152	
男 Male	215 173	211 845	3 328	
年齡 Age				
1 5 ~ 2 4 歲 Years	49 375	48 319	1 056	
2 5 ~ 4 4 歲 Years	115 622	114 562	1 060	
4 5 ~ 6 4 歲 Years	49 500	48 587	913	
6 5 歲及以上 Years & over	675	377	298	
教育程度 Educational attainment				
國中及以下 Junior high & below	19 612	19 387	225	
高級中等（高中、高職） Senior high school (regular & vocational)	65 245	63 651	1 594	
大專及以上 Junior college and above	130 316	128 807	1 509	
女 Female	178 605	173 478	5 127	
年齡 Age				
1 5 ~ 2 4 歲 Years	52 962	52 169	794	
2 5 ~ 4 4 歲 Years	95 802	94 939	864	
4 5 ~ 6 4 歲 Years	29 358	26 059	3 300	
6 5 歲及以上 Years & over	483	312	171	
教育程度 Educational attainment				
國中及以下 Junior high & below	7 996	7 279	717	
高級中等（高中、高職） Senior high school (regular & vocational)	42 467	39 699	2 768	
大專及以上 Junior college and above	128 143	126 500	1 643	

註：尋職者不包括等待恢復工作及定於短期內開始工作而無報酬者。

Note : Those who wait for a job recall or decide to work shortly but no pay for that currently are not regarded as jobseekers.

表 6 9 非初次尋職失業者之失業前從業身分—按失業前行業與職業分

TABLE 69. UNEMPLOYED PERSONS WITH WORK EXPERIENCE BY PREVIOUS JOB'S CLASS OF WORKER, SECTOR, AND OCCUPATION

民國 1 1 1 年

2022

單位：人

Unit : Person

項 目 別 Item	總 計 Total	雇 主 Employers	自營作業者 Own-account workers	無酬家屬 工作者 Unpaid family workers	受 僱 者 Paid employees		
					合計 Total	受 私 人 僱 用 者 Private	受 政 府 僱 用 者 Government
總 計 Total	339 866	3 057	15 765	2 634	318 411	301 376	17 034
行業 Sector							
農、林、漁、牧業 Agriculture, Forestry, Fishing & Animal Husbandry	4 929	-	628	324	3 977	3 977	-
工 業 Industry	116 923	806	2 320	201	113 596	113 338	258
礦業及土石採取業 Mining & Quarrying	-	-	-	-	-	-	-
製造業 Manufacturing	81 086	401	1 230	137	79 317	79 317	-
電力及燃氣供應業 Electricity & Gas Supply	151	-	-	-	151	151	-
用水供應及污染整治業 Water Supply & Remediation Activities	1 556	151	-	-	1 405	1 147	258
營建工程業 Construction	34 130	254	1 090	64	32 723	32 723	-
服 務 業 Services	218 014	2 251	12 817	2 108	200 838	184 062	16 776
批發及零售業 Wholesale & Retail Trade	60 074	1 038	4 221	1 413	53 403	53 310	93
運輸及倉儲業 Transportation & Storage	13 341	-	2 648	-	10 693	9 699	993
住宿及餐飲業 Accommodation & Food Service Activities	42 870	657	2 692	486	39 036	39 036	-
出版影音及資通訊業 Information & Communication	8 699	-	29	-	8 670	8 670	-
金融及保險業 Financial & Insurance Activities	9 293	-	-	-	9 293	9 179	114
不動產業 Real Estate Activities	4 451	-	12	-	4 439	4 360	79
專業、科學及技術服務業 Professional, Scientific & Technical Activities	10 936	-	999	-	9 938	9 823	115
支援服務業 Support Service Activities	16 149	91	439	65	15 553	15 553	-
公共行政及國防；強制性社會 安全 Public Administration & Defence; Compulsory Social Security	10 629	-	-	-	10 629	-	10 629
教育業 Education	11 614	99	479	-	11 036	7 515	3 521
醫療保健及社會工作服務業 Human Health & Social Work Activities	8 897	-	50	-	8 846	7 643	1 203
藝術、娛樂及休閒服務業 Arts, Entertainment & Recreation	7 322	250	305	81	6 686	6 686	-
其他服務業 Other Service Activities	13 740	117	943	63	12 617	12 587	29
職業 Occupation							
民意代表、主管及經理人員 Legislators, Senior Officials & Managers	3 157	91	-	104	2 962	2 962	-
專業人員 Professionals	30 404	115	1 542	-	28 748	25 870	2 878
技術員及助理專業人員 Technicians & Associate Professionals	47 718	292	420	81	46 924	45 698	1 226
事務支援人員 Clerical Support Workers	39 860	234	171	-	39 455	33 935	5 520
服務及銷售工作人員 Service & Sales Workers	96 674	1 688	7 310	1 118	86 558	85 984	574
農、林、漁、牧業生產人員 Skilled Agricultural, Forestry & Fishery Workers	2 281	-	609	324	1 348	1 348	-
技藝有關工作人員、機械設備操作 及勞力工 Craft & Machine Operation Related Workers	117 569	637	5 713	1 005	110 213	105 580	4 633
其他 Others	2 203	-	-	-	2 203	-	2 203

表 7 0 非初次尋職失業者之失業前行業、職業與從業身分—按年齡分

單位：人		民國 1 1 1 年							
項 目 別 Item	總計 Total	行 業							合計 Total
		農、林、 漁、牧業 Agriculture, Forestry, Fishing & Animal Husbandry	工 業 Industry					營建 工程業 Construction	
			合計 Total	礦業及土 石採取業 Mining & Quarrying	製 造 業 Manufacturing	電力及燃氣 供應業 Electricity & Gas Supply	用水供應及 污染整治業 Water Supply & Remediation Activities		
總 計 Total	339 866	4 929	116 923	-	81 086	151	1 556	34 130	218 014
1 5~2 4 歲 Years	37 815	181	7 832	-	4 829	-	-	3 003	29 802
1 5~1 9 歲 Years	2 338	-	503	-	78	-	-	425	1 835
2 0~2 4 歲 Years	35 477	181	7 329	-	4 750	-	-	2 579	27 967
2 5~4 4 歲 Years	196 520	1 656	63 971	-	48 774	-	1 237	13 960	130 893
2 5~2 9 歲 Years	63 014	140	15 745	-	11 965	-	118	3 662	47 129
3 0~3 4 歲 Years	48 609	92	16 389	-	13 676	-	472	2 241	32 129
3 5~3 9 歲 Years	42 434	558	14 523	-	10 516	-	75	3 932	27 353
4 0~4 4 歲 Years	42 464	866	17 315	-	12 618	-	572	4 126	24 283
4 5~6 4 歲 Years	103 260	2 952	44 375	-	27 333	150	317	16 575	55 932
4 5~4 9 歲 Years	37 658	409	15 646	-	10 657	150	151	4 688	21 603
5 0~5 4 歲 Years	29 579	1 089	13 152	-	8 465	-	125	4 562	15 339
5 5~5 9 歲 Years	23 591	839	9 817	-	6 145	-	-	3 672	12 936
6 0~6 4 歲 Years	12 432	616	5 761	-	2 067	-	41	3 653	6 054
6 5 歲及以上 Years & over	2 271	139	745	-	150	1	2	592	1 386
男 Male	194 153	3 982	83 694	-	52 546	151	1 388	29 609	106 477
1 5~2 4 歲 Years	19 886	98	5 801	-	3 347	-	-	2 454	13 987
1 5~1 9 歲 Years	866	-	503	-	78	-	-	425	363
2 0~2 4 歲 Years	19 020	98	5 298	-	3 269	-	-	2 029	13 624
2 5~4 4 歲 Years	107 296	1 379	42 503	-	29 364	-	1 069	12 071	63 415
2 5~2 9 歲 Years	32 408	140	10 015	-	6 567	-	45	3 403	22 253
3 0~3 4 歲 Years	27 095	-	10 635	-	8 207	-	378	2 050	16 460
3 5~3 9 歲 Years	23 403	548	9 667	-	6 778	-	75	2 815	13 189
4 0~4 4 歲 Years	24 390	691	12 187	-	7 813	-	572	3 803	11 513
4 5~6 4 歲 Years	65 371	2 368	34 754	-	19 752	150	317	14 535	28 249
4 5~4 9 歲 Years	22 764	81	12 247	-	7 393	150	151	4 553	10 436
5 0~5 4 歲 Years	19 971	1 044	10 672	-	6 605	-	125	3 943	8 255
5 5~5 9 歲 Years	14 822	715	7 600	-	4 288	-	-	3 312	6 507
6 0~6 4 歲 Years	7 814	528	4 235	-	1 466	-	41	2 727	3 051
6 5 歲及以上 Years & over	1 600	138	636	-	83	1	2	550	827
女 Female	145 713	947	33 229	-	28 540	-	168	4 521	111 537
1 5~2 4 歲 Years	17 929	83	2 031	-	1 482	-	-	549	15 815
1 5~1 9 歲 Years	1 472	-	-	-	-	-	-	-	1 472
2 0~2 4 歲 Years	16 457	83	2 031	-	1 482	-	-	549	14 343
2 5~4 4 歲 Years	89 224	277	21 468	-	19 411	-	168	1 890	67 479
2 5~2 9 歲 Years	30 606	-	5 730	-	5 398	-	73	259	24 876
3 0~3 4 歲 Years	21 514	92	5 754	-	5 469	-	95	191	15 668
3 5~3 9 歲 Years	19 031	10	4 856	-	3 739	-	-	1 117	14 165
4 0~4 4 歲 Years	18 074	176	5 128	-	4 805	-	-	323	12 770
4 5~6 4 歲 Years	37 889	585	9 621	-	7 581	-	-	2 040	27 683
4 5~4 9 歲 Years	14 894	328	3 399	-	3 264	-	-	135	11 167
5 0~5 4 歲 Years	9 608	45	2 479	-	1 860	-	-	619	7 084
5 5~5 9 歲 Years	8 769	123	2 217	-	1 856	-	-	360	6 429
6 0~6 4 歲 Years	4 618	88	1 526	-	601	-	-	926	3 003
6 5 歲及以上 Years & over	670	2	109	-	67	-	-	42	560

TABLE 70. UNEMPLOYED PERSONS WITH WORK EXPERIENCE BY PREVIOUS JOB'S SECTOR,
OCCUPATION, CLASS OF WORKER, AND AGE

2022													Unit : Person
Sector													
Services													
批發及零售業	運輸及倉儲業	住宿及餐飲業	出版影音及資訊業	金融及保險業	不動產業	專業、科學及技術服務業	支援服務業	公共行政及國防；強制性社會安全	教育業	醫療保健及社會工作服務業	藝術、娛樂及休閒服務業	其他服務業	
Wholesale & Retail Trade	Transportation & Storage	Accommodation & Food Service Activities	Information & Communication	Financial & Insurance Activities	Real Estate Activities	Professional, Scientific & Technical Activities	Support Service Activities	Public Administration & Defence; Compulsory Social Security	Education	Human Health & Social Work Activities	Arts, Entertainment & Recreation	Other Service Activities	
60 074	13 341	42 870	8 699	9 293	4 451	10 936	16 149	10 629	11 614	8 897	7 322	13 740	
9 309	927	9 765	875	1 660	978	881	526	1 404	508	1 287	385	1 297	
561	54	805	-	-	-	12	-	6	-	-	264	133	
8 748	873	8 960	875	1 660	978	869	526	1 399	508	1 287	121	1 164	
40 013	6 505	21 049	6 391	5 647	2 754	8 046	7 411	6 690	7 572	5 086	5 651	8 079	
11 534	1 626	6 963	3 062	2 717	1 496	2 817	3 005	3 653	2 557	1 661	3 665	2 373	
10 028	1 955	5 262	1 513	931	471	2 270	1 077	1 484	2 311	1 439	1 567	1 820	
10 802	1 717	4 564	755	1 012	403	1 456	943	945	1 176	1 672	65	1 846	
7 649	1 207	4 261	1 060	987	384	1 503	2 386	609	1 528	314	354	2 041	
10 402	5 767	11 881	1 434	1 986	720	2 009	7 886	2 468	3 449	2 523	1 286	4 121	
3 573	2 177	4 562	896	1 638	72	1 205	2 510	580	1 516	1 290	607	979	
4 381	1 754	3 043	489	110	200	497	1 653	119	782	599	-	1 712	
1 483	1 099	3 441	49	238	80	308	2 172	1 101	1 021	214	633	1 099	
965	737	835	-	-	367	-	1 552	669	130	420	46	332	
351	142	175	-	-	-	-	326	66	84	-	-	242	
29 673	9 493	21 274	4 599	4 687	1 937	5 102	9 552	5 224	4 450	1 656	4 153	4 677	
5 118	441	5 074	111	709	101	153	218	958	224	334	121	426	
-	37	308	-	-	-	12	-	6	-	-	-	-	
5 118	404	4 766	111	709	101	140	218	953	224	334	121	426	
19 520	4 406	10 298	3 554	2 831	1 149	4 182	4 264	2 857	3 196	333	3 642	3 184	
5 561	868	3 182	1 367	1 245	535	1 452	1 367	1 658	1 705	28	2 369	915	
4 917	1 624	2 967	833	699	193	1 257	606	697	1 011	28	1 099	531	
5 420	1 194	2 408	402	385	191	614	712	418	83	227	38	1 097	
3 622	720	1 741	952	502	230	859	1 579	84	397	50	137	641	
4 770	4 505	5 880	934	1 147	687	768	4 874	1 353	1 021	990	390	930	
1 544	1 618	2 521	627	881	72	641	1 326	184	438	532	21	32	
2 397	1 377	1 566	308	77	167	32	1 232	-	189	174	-	736	
807	969	1 696	-	189	80	95	1 190	792	293	11	323	62	
23	541	98	-	-	367	-	1 124	377	102	273	46	101	
264	142	22	-	-	-	-	197	56	9	-	-	137	
30 401	3 848	21 596	4 100	4 606	2 514	5 834	6 597	5 404	7 164	7 241	3 169	9 063	
4 191	486	4 690	764	951	878	729	308	446	285	953	264	871	
561	17	497	-	-	-	-	-	-	-	-	264	133	
3 630	469	4 193	764	951	878	729	308	446	285	953	-	738	
20 492	2 099	10 751	2 837	2 815	1 605	3 864	3 148	3 834	4 376	4 754	2 009	4 896	
5 973	758	3 780	1 695	1 471	961	1 365	1 638	1 995	853	1 633	1 296	1 458	
5 111	331	2 295	681	232	279	1 013	472	787	1 300	1 411	469	1 289	
5 382	523	2 156	353	626	212	842	231	527	1 093	1 444	27	749	
4 027	487	2 521	108	486	154	644	807	525	1 131	265	217	1 400	
5 631	1 262	6 001	499	840	32	1 241	3 013	1 115	2 428	1 534	896	3 191	
2 030	558	2 041	269	757	-	564	1 184	396	1 078	758	586	947	
1 984	377	1 478	181	33	32	465	420	119	593	426	-	976	
675	131	1 745	49	50	-	213	981	309	728	203	310	1 037	
943	197	738	-	-	-	-	427	292	28	148	-	231	
87	-	153	-	-	-	-	129	10	75	-	-	106	

表 70 非初次尋職失業者之失業前行業、職業與從業身分
—按年齡分(續)

項 目 別	民國 1 1 1 年							
	職 業							
	民意代表、 主管及 經理人員 Legislators, Senior Officials & Managers	專業人員 Professionals	技術員及助 理專業人員 Technicians & Associate Professionals	事務 支援人員 Clerical Support Workers	服務及銷售 工作人員 Service & Sales Workers	農、林、漁、 牧業生產人員 Skilled Agricultural, Forestry & Fishery Workers	技藝有關 工作人員、 機械設備 操作及勞力工 Craft & Machine Operation Related Workers	其 他 Others
總 計	3 157	30 404	47 718	39 860	96 674	2 281	117 569	2 203
1 5 ~ 2 4 歲	-	1 658	3 436	6 464	16 116	83	9 606	452
1 5 ~ 1 9 歲	-	-	-	276	1 117	-	945	-
2 0 ~ 2 4 歲	-	1 658	3 436	6 188	14 999	83	8 661	452
2 5 ~ 4 4 歲	527	21 472	34 864	26 674	52 207	1 051	58 246	1 478
2 5 ~ 2 9 歲	-	7 048	12 886	10 554	15 888	-	15 663	975
3 0 ~ 3 4 歲	-	5 279	8 703	7 249	13 170	92	13 635	482
3 5 ~ 3 9 歲	108	3 897	7 360	4 443	12 582	563	13 481	-
4 0 ~ 4 4 歲	419	5 249	5 915	4 427	10 568	396	15 467	22
4 5 ~ 6 4 歲	2 620	7 146	9 361	6 684	27 688	1 009	48 479	272
4 5 ~ 4 9 歲	1 162	4 583	4 664	3 141	8 700	114	15 022	272
5 0 ~ 5 4 歲	1 085	1 425	2 513	1 494	9 723	651	12 688	-
5 5 ~ 5 9 歲	328	1 015	1 355	1 225	6 678	144	12 847	-
6 0 ~ 6 4 歲	46	124	829	824	2 587	100	7 922	-
6 5 歲及以上	10	128	58	38	662	138	1 237	-
男	2 876	17 196	27 580	8 664	44 680	1 974	89 170	2 014
1 5 ~ 2 4 歲	-	362	1 956	1 042	8 613	-	7 493	420
1 5 ~ 1 9 歲	-	-	-	12	153	-	700	-
2 0 ~ 2 4 歲	-	362	1 956	1 029	8 460	-	6 792	420
2 5 ~ 4 4 歲	501	12 581	19 931	5 796	22 997	949	43 167	1 375
2 5 ~ 2 9 歲	-	3 577	7 184	2 013	7 205	-	11 558	871
3 0 ~ 3 4 歲	-	3 433	5 683	2 204	5 959	-	9 334	482
3 5 ~ 3 9 歲	108	2 186	3 851	680	5 179	553	10 847	-
4 0 ~ 4 4 歲	393	3 385	3 213	899	4 654	396	11 427	22
4 5 ~ 6 4 歲	2 365	4 165	5 635	1 827	12 684	887	37 590	219
4 5 ~ 4 9 歲	923	2 809	2 691	773	3 873	81	11 396	219
5 0 ~ 5 4 歲	1 085	1 144	1 506	257	4 586	651	10 743	-
5 5 ~ 5 9 歲	328	126	884	635	3 298	55	9 496	-
6 0 ~ 6 4 歲	29	86	554	162	928	100	5 955	-
6 5 歲及以上	10	88	58	-	386	138	921	-
女	282	13 209	20 138	31 196	51 994	307	28 399	188
1 5 ~ 2 4 歲	-	1 296	1 479	5 422	7 503	83	2 114	32
1 5 ~ 1 9 歲	-	-	-	264	964	-	244	-
2 0 ~ 2 4 歲	-	1 296	1 479	5 159	6 539	83	1 869	32
2 5 ~ 4 4 歲	26	8 891	14 933	20 878	29 210	102	15 080	104
2 5 ~ 2 9 歲	-	3 471	5 702	8 541	8 683	-	4 105	104
3 0 ~ 3 4 歲	-	1 845	3 020	5 045	7 211	92	4 301	-
3 5 ~ 3 9 歲	-	1 712	3 510	3 763	7 403	10	2 634	-
4 0 ~ 4 4 歲	26	1 864	2 702	3 529	5 913	-	4 040	-
4 5 ~ 6 4 歲	256	2 982	3 726	4 857	15 004	122	10 890	53
4 5 ~ 4 9 歲	239	1 774	1 973	2 368	4 828	33	3 626	53
5 0 ~ 5 4 歲	-	281	1 006	1 238	5 137	-	1 946	-
5 5 ~ 5 9 歲	-	889	471	590	3 380	89	3 351	-
6 0 ~ 6 4 歲	16	38	276	662	1 660	-	1 967	-
6 5 歲及以上	-	40	-	38	276	-	316	-

TABLE 70. UNEMPLOYED PERSONS WITH WORK EXPERIENCE BY PREVIOUS JOB'S SECTOR,
OCCUPATION, CLASS OF WORKER, AND AGE (Cont.)

2022							Unit : Person
從業身分 Class of workers						Item	
雇主 Employers	自營作業者 Own-account workers	無酬家屬工作者 Unpaid family workers	受僱者 Paid employees				
			合計 Total	受私人僱用者 Private	受政府僱用者 Government		
3 057	15 765	2 634	318 411	301 376	17 034	Total	
-	139	202	37 474	35 500	1 974	15 - 24 Years	
-	-	167	2 171	2 166	6	15 - 19 Years	
-	139	36	35 303	33 334	1 969	20 - 24 Years	
1 586	5 362	1 411	188 161	178 449	9 712	25 - 44 Years	
257	203	714	61 840	57 095	4 745	25 - 29 Years	
494	1 233	214	46 667	43 931	2 736	30 - 34 Years	
264	2 187	236	39 747	38 508	1 239	35 - 39 Years	
570	1 739	246	39 908	38 916	992	40 - 44 Years	
1 325	9 438	974	91 523	86 259	5 264	45 - 64 Years	
749	2 504	315	34 090	32 403	1 687	45 - 49 Years	
318	3 377	201	25 682	24 937	746	50 - 54 Years	
174	2 259	392	20 766	18 862	1 905	55 - 59 Years	
84	1 298	65	10 985	10 058	927	60 - 64 Years	
146	826	47	1 252	1 168	84	65 Years & over	
3 057	11 403	1 379	178 314	170 111	8 204	Male	
-	139	-	19 748	18 617	1 131	15 - 24 Years	
-	-	-	866	861	6	15 - 19 Years	
-	139	-	18 882	17 757	1 125	20 - 24 Years	
1 586	3 949	1 024	100 737	96 163	4 574	25 - 44 Years	
257	-	536	31 615	29 302	2 313	25 - 29 Years	
494	1 045	81	25 474	24 073	1 402	30 - 34 Years	
264	1 795	236	21 108	20 464	644	35 - 39 Years	
570	1 109	171	22 541	22 325	216	40 - 44 Years	
1 325	6 555	350	57 141	54 701	2 441	45 - 64 Years	
749	1 746	104	20 164	19 829	335	45 - 49 Years	
318	1 923	179	17 551	17 217	334	50 - 54 Years	
174	1 837	66	12 745	11 546	1 199	55 - 59 Years	
84	1 049	-	6 681	6 109	572	60 - 64 Years	
146	761	5	688	630	58	65 Years & over	
-	4 362	1 255	140 096	131 266	8 831	Female	
-	-	202	17 727	16 883	844	15 - 24 Years	
-	-	167	1 305	1 305	-	15 - 19 Years	
-	-	36	16 421	15 578	844	20 - 24 Years	
-	1 413	387	87 424	82 286	5 138	25 - 44 Years	
-	203	178	30 225	27 793	2 432	25 - 29 Years	
-	188	133	21 193	19 858	1 335	30 - 34 Years	
-	392	-	18 639	18 044	595	35 - 39 Years	
-	631	75	17 368	16 591	777	40 - 44 Years	
-	2 884	624	34 382	31 559	2 823	45 - 64 Years	
-	758	211	13 926	12 574	1 352	45 - 49 Years	
-	1 454	22	8 132	7 720	411	50 - 54 Years	
-	423	326	8 021	7 316	705	55 - 59 Years	
-	249	65	4 303	3 949	355	60 - 64 Years	
-	65	42	564	538	26	65 Years & over	

表 7 1 非初次尋職失業者之失業前行業、職業與從業身分—按失業原因分

單位：人		民國 1 1 1 年								
項 目 別 Item	總計 Total	行 業 Industry							合計 Total	
		農、林、 漁、牧業 Agriculture, Forestry, Fishing & Animal Husbandry	工 業 Industry				電力及燃氣 供應業 Electricity & Gas Supply	用水供應及 污染整治業 Water Supply & Remediation Activities		營建 工程業 Const- ruction
			合計 Total	礦業及土 石採取業 Mining & Quarrying	製 造 業 Manufac- turing					
總 計 Total	339 866	4 929	116 923	-	81 086	151	1 556	34 130	218 014	
工作場所業務緊縮或歇業 Business shrunk or establishment closed	139 593	1 205	48 298	-	32 893	1	599	14 806	90 090	
對原有工作不滿意 Not satisfied to that job	149 971	874	49 912	-	41 253	150	526	7 983	99 185	
傷病或健康不良 Wound, illness or ill health	9 550	188	3 194	-	2 355	-	-	839	6 168	
季節性或臨時性工作結束 Seasonal or temporary work of that job completed	31 675	2 569	12 855	-	2 374	-	307	10 174	16 251	
女性結婚或生育 Female got married or gave birth	1 035	-	280	-	280	-	-	-	756	
退 休 Retirement	374	-	-	-	-	-	-	-	374	
照顧未滿 1 2 歲子女 Taking care of children under aged 12	1 050	-	278	-	278	-	-	-	772	
照顧滿 6 5 歲年長家屬 Taking care of older family aged 65 & over	1 460	39	511	-	511	-	-	-	911	
做家事（含照顧其他家人） Housekeeping (including taking care of other family members)	1 263	-	480	-	480	-	-	-	783	
其 他 Others	3 894	55	1 114	-	662	-	125	328	2 724	
男 Male	194 153	3 982	83 694	-	52 546	151	1 388	29 609	106 477	
工作場所業務緊縮或歇業 Business shrunk or establishment closed	83 121	1 050	36 205	-	22 753	1	504	12 948	45 866	
對原有工作不滿意 Not satisfied to that job	80 229	661	33 096	-	25 604	150	452	6 890	46 472	
傷病或健康不良 Wound, illness or ill health	4 795	188	1 797	-	1 154	-	-	643	2 810	
季節性或臨時性工作結束 Seasonal or temporary work of that job completed	21 469	1 989	10 980	-	1 872	-	307	8 801	8 500	
女性結婚或生育 Female got married or gave birth	-	-	-	-	-	-	-	-	-	
退 休 Retirement	241	-	-	-	-	-	-	-	241	
照顧未滿 1 2 歲子女 Taking care of children under aged 12	355	-	-	-	-	-	-	-	355	
照顧滿 6 5 歲年長家屬 Taking care of older family aged 65 & over	995	39	502	-	502	-	-	-	455	
做家事（含照顧其他家人） Housekeeping (including taking care of other family members)	631	-	403	-	403	-	-	-	228	
其 他 Others	2 317	55	711	-	259	-	125	328	1 550	
女 Female	145 713	947	33 229	-	28 540	-	168	4 521	111 537	
工作場所業務緊縮或歇業 Business shrunk or establishment closed	56 472	155	12 093	-	10 140	-	95	1 859	44 224	
對原有工作不滿意 Not satisfied to that job	69 742	212	16 816	-	15 649	-	73	1 094	52 714	
傷病或健康不良 Wound, illness or ill health	4 754	-	1 397	-	1 201	-	-	196	3 357	
季節性或臨時性工作結束 Seasonal or temporary work of that job completed	10 206	580	1 875	-	502	-	-	1 373	7 751	
女性結婚或生育 Female got married or gave birth	1 035	-	280	-	280	-	-	-	756	
退 休 Retirement	133	-	-	-	-	-	-	-	133	
照顧未滿 1 2 歲子女 Taking care of children under aged 12	695	-	278	-	278	-	-	-	417	
照顧滿 6 5 歲年長家屬 Taking care of older family aged 65 & over	465	-	9	-	9	-	-	-	456	
做家事（含照顧其他家人） Housekeeping (including taking care of other family members)	632	-	78	-	78	-	-	-	555	
其 他 Others	1 577	-	403	-	403	-	-	-	1 174	

TABLE 71. UNEMPLOYED PERSONS WITH WORK EXPERIENCE BY PREVIOUS JOB'S SECTOR,
OCCUPATION, CLASS OF WORKER, AND REASON FOR UNEMPLOYMENT

2022													Unit : Person
Sector													
服務業 Services													
批發及零售業	運輸及倉儲業	住宿及餐飲業	出版影音及資訊業	金融及保險業	不動產業	專業、科學及技術服務業	支援服務業	公共行政及國防；強制性社會安全	教育業	醫療保健及社會工作服務業	藝術、娛樂及休閒服務業	其他服務業	
Wholesale & Retail Trade	Transportation & Storage	Accommodation & Food Service Activities	Information & Communication	Financial & Insurance Activities	Real Estate Activities	Professional, Scientific & Technical Activities	Support Service Activities	Public Administration & Defence; Compulsory Social Security	Education	Health & Social Work Activities	Arts, Entertainment & Recreation	Other Service Activities	
60 074	13 341	42 870	8 699	9 293	4 451	10 936	16 149	10 629	11 614	8 897	7 322	13 740	
24 859	4 702	24 493	3 670	1 566	1 112	4 642	9 806	848	3 750	1 683	4 681	4 279	
31 323	5 615	15 600	4 741	7 067	2 681	5 504	5 032	3 369	4 409	5 843	1 344	6 658	
1 028	1 575	799	67	226	367	198	312	105	216	71	252	951	
1 150	1 112	715	-	-	291	275	849	5 725	2 704	904	1 014	1 512	
206	-	169	0	-	-	188	-	-	185	-	-	8	
-	-	-	-	-	-	-	65	193	117	-	-	-	
234	-	223	-	256	-	-	-	-	-	37	-	22	
136	80	207	-	149	-	-	19	-	177	-	-	143	
207	86	153	-	28	-	-	-	42	-	134	-	132	
931	171	509	221	-	-	130	66	347	57	225	31	36	
29 673	9 493	21 274	4 599	4 687	1 937	5 102	9 552	5 224	4 450	1 656	4 153	4 677	
12 827	3 083	12 522	1 917	877	267	2 757	5 383	265	1 819	496	2 078	1 575	
14 916	4 073	7 886	2 491	3 151	1 223	2 071	3 239	2 406	913	819	898	2 387	
508	889	354	-	226	367	-	193	-	71	71	132	-	
554	1 112	174	-	-	79	275	653	2 112	1 599	249	1 014	680	
-	-	-	-	-	-	-	-	-	-	-	-	-	
-	-	-	-	-	-	-	-	193	48	-	-	-	
-	-	99	-	256	-	-	-	-	-	-	-	-	
-	80	207	-	149	-	-	19	-	-	-	-	-	
114	86	-	-	28	-	-	-	-	-	-	-	-	
755	171	32	191	-	-	-	66	248	-	21	31	36	
30 401	3 848	21 596	4 100	4 606	2 514	5 834	6 597	5 404	7 164	7 241	3 169	9 063	
12 032	1 620	11 972	1 753	689	845	1 885	4 423	583	1 930	1 186	2 602	2 704	
16 407	1 542	7 714	2 250	3 917	1 458	3 433	1 794	963	3 495	5 024	446	4 271	
520	686	446	67	-	-	198	120	105	145	-	121	951	
596	-	541	-	-	212	-	197	3 613	1 105	655	-	833	
206	-	169	0	-	-	188	-	-	185	-	-	8	
-	-	-	-	-	-	-	65	-	69	-	-	-	
234	-	124	-	-	-	-	-	-	-	37	-	22	
136	-	-	-	-	-	-	-	-	177	-	-	143	
94	-	153	-	-	-	-	-	42	-	134	-	132	
177	-	477	30	-	-	130	-	99	57	205	-	-	

表 7 1 非初次尋職失業者之失業前行業、職業與從業身分
—按失業原因分(續)

項 目 別	民國 1 1 1 年							
	職 業							
	民意代表、 主管及 經理人員 Legislators, Senior Officials & Managers	專業人員 Professionals	技術員及助理專 業人員 Technicians & Associate Professionals	事務 支援人員 Clerical Support Workers	服務及銷 售工作人員 Service & Sales Workers	農、林、 漁、牧業 生產人員 Skilled Agricultural, Forestry & Fishery Workers	技藝有關 工作人員、 機械設備 操作及勞力工 Craft & Machine Operation Related Workers	其 他 Others
總 計	3 157	30 404	47 718	39 860	96 674	2 281	117 569	2 203
工作場所業務緊縮或歇業	2 481	11 403	15 237	13 691	48 380	1 174	47 227	-
對原有工作不滿意	647	15 170	26 535	20 599	41 926	438	43 095	1 562
傷病或健康不良	29	384	2 347	933	2 131	-	3 726	-
季節性或臨時性工作結束	-	2 423	2 368	3 578	2 076	575	20 654	-
女性結婚或生育	-	372	52	24	359	-	228	-
退 休	-	-	-	-	-	-	80	294
照顧未滿 1 2 歲子女	-	136	256	554	24	-	81	-
照顧滿 6 5 歲年長家屬	-	177	285	50	205	39	705	-
做家事(含照顧其他家人)	-	40	276	86	379	-	482	-
其 他	-	299	363	346	1 194	55	1 290	347
男	2 876	17 196	27 580	8 664	44 680	1 974	89 170	2 014
工作場所業務緊縮或歇業	2 199	7 619	8 986	2 905	24 355	1 050	36 007	-
對原有工作不滿意	647	7 732	15 428	4 031	18 650	428	31 788	1 525
傷病或健康不良	29	222	971	285	525	-	2 764	-
季節性或臨時性工作結束	-	1 273	1 550	1 162	691	403	16 391	-
女性結婚或生育	-	-	-	-	-	-	-	-
退 休	-	-	-	-	-	-	-	241
照顧未滿 1 2 歲子女	-	99	256	-	-	-	-	-
照顧滿 6 5 歲年長家屬	-	-	149	41	62	39	705	-
做家事(含照顧其他家人)	-	40	142	86	-	-	363	-
其 他	-	212	98	154	397	55	1 152	248
女	282	13 209	20 138	31 196	51 994	307	28 399	188
工作場所業務緊縮或歇業	282	3 784	6 250	10 786	24 025	125	11 221	-
對原有工作不滿意	-	7 439	11 107	16 568	23 277	10	11 306	36
傷病或健康不良	-	162	1 376	648	1 605	-	962	-
季節性或臨時性工作結束	-	1 151	819	2 416	1 385	172	4 264	-
女性結婚或生育	-	372	52	24	359	-	228	-
退 休	-	-	-	-	-	-	80	53
照顧未滿 1 2 歲子女	-	37	-	554	24	-	81	-
照顧滿 6 5 歲年長家屬	-	177	136	9	143	-	-	-
做家事(含照顧其他家人)	-	-	134	-	379	-	119	-
其 他	-	87	265	192	797	-	138	99

TABLE 71. UNEMPLOYED PERSONS WITH WORK EXPERIENCE BY PREVIOUS JOB'S SECTOR,
OCCUPATION, CLASS OF WORKER, AND REASON FOR UNEMPLOYMENT (Cont.)

2022							Unit : Person
從業身分 Class of workers							Item
雇主 Employers	自營作業者 Own-account workers	無酬家屬工作者 Unpaid family workers	受僱者 Paid employees				
			合計 Total	受私人僱用者 Private	受政府僱用者 Government		
3 057	15 765	2 634	318 411	301 376	17 034	Total	
2 825	11 657	1 550	123 562	122 010	1 551	Business shrunk or establishment closed	
-	1 549	784	147 638	142 240	5 398	Not satisfied to that job	
-	1 226	-	8 324	8 148	175	Wound, illness or ill health	
158	713	185	30 619	21 465	9 154	Seasonal or temporary work of that job completed	
-	182	-	853	853	-	Female got married or gave birth	
-	-	-	374	65	310	Retirement	
-	-	-	1 050	1 050	-	Taking care of children under aged 12	
-	39	-	1 422	1 422	-	Taking care of older family aged 65 & over	
-	-	-	1 263	1 221	42	Housekeeping (including taking care of other family members)	
74	399	116	3 305	2 901	404	Others	
3 057	11 403	1 379	178 314	170 111	8 204	Male	
2 825	8 595	635	71 065	70 660	406	Business shrunk or establishment closed	
-	1 123	623	78 484	75 370	3 114	Not satisfied to that job	
-	583	-	4 212	4 141	71	Wound, illness or ill health	
158	697	121	20 494	16 370	4 124	Seasonal or temporary work of that job completed	
-	-	-	-	-	-	Female got married or gave birth	
-	-	-	241	-	241	Retirement	
-	-	-	355	355	-	Taking care of children under aged 12	
-	39	-	956	956	-	Taking care of older family aged 65 & over	
-	-	-	631	631	-	Housekeeping (including taking care of other family members)	
74	366	-	1 876	1 628	248	Others	
-	4 362	1 255	140 096	131 266	8 831	Female	
-	3 062	914	52 496	51 351	1 146	Business shrunk or establishment closed	
-	426	161	69 155	66 871	2 284	Not satisfied to that job	
-	643	-	4 112	4 007	105	Wound, illness or ill health	
-	16	64	10 126	5 095	5 030	Seasonal or temporary work of that job completed	
-	182	-	853	853	-	Female got married or gave birth	
-	-	-	133	65	69	Retirement	
-	-	-	695	695	-	Taking care of children under aged 12	
-	-	-	465	465	-	Taking care of older family aged 65 & over	
-	-	-	632	591	42	Housekeeping (including taking care of other family members)	
-	33	116	1 429	1 273	156	Others	

五、非勞動力

(5)Not in Labor Force

表 7 2 非勞動力之教育程度與年齡—按未參與勞動原因分

單位：千人

民國 1 1 1 年

項 目 別 Item	總 計 Total	教 育 程 度 Educational attainment							
		國 中 及 以 下 Junior high & below			高 級 中 等 (高 中 、 高 職) Senior high school (regular & vocational)	大 專 及 以 上 Junior college & above			
		合 計 Total	國 小 及 以 下 Primary school & below	國 中 Junior high		合 計 Total	專 科 Junior college	大 學 University	研 究 所 Graduate school
總 計 Total	8 175	2 640	1 848	793	2 229	3 306	656	2 151	499
想工作而未找工作且隨時可以 開始工作 Intend & be available to work but not seeking	147	13	1	11	41	94	19	58	16
求學及準備升學 Attending school or rebrushing to take entrance exams	1 692	44	0	44	546	1 103	31	888	183
料理家務 Housekeeping	2 551	717	379	338	863	970	282	551	137
高齡、身心障礙 Old age or disable	2 819	1 647	1 390	257	484	688	190	420	78
其 他 Others	966	220	77	143	294	451	135	232	84
男 Male	3 208	1 017	715	302	828	1 363	256	871	236
想工作而未找工作且隨時可以 開始工作 Intend & be available to work but not seeking	81	10	1	9	27	43	11	21	11
求學及準備升學 Attending school or rebrushing to take entrance exams	864	25	0	25	294	545	9	432	104
料理家務 Housekeeping	63	14	4	10	20	29	12	13	4
高齡、身心障礙 Old age or disable	1 486	790	647	143	274	423	119	250	53
其 他 Others	713	178	63	115	213	322	105	154	63
女 Female	4 968	1 624	1 133	490	1 400	1 944	400	1 280	263
想工作而未找工作且隨時可以 開始工作 Intend & be available to work but not seeking	66	2	0	2	14	50	8	37	5
求學及準備升學 Attending school or rebrushing to take entrance exams	828	19	-	19	252	557	22	456	79
料理家務 Housekeeping	2 487	703	375	328	843	941	270	538	133
高齡、身心障礙 Old age or disable	1 333	857	743	113	211	265	71	170	25
其 他 Others	253	43	15	28	81	129	30	78	22

TABLE 72. PERSONS NOT IN LABOR FORCE BY EDUCATIONAL ATTAINMENT,
AGE, AND REASON FOR NOT IN LABOR FORCE

2022													Unit : Thousand Persons	
年 齡														
15~24歲 Years			25~44歲 Years					45~64歲 Years					65歲 及以上 Years & over	
合計	15~ 19歲	20~ 24歲	合計	25~ 29歲	30~ 34歲	35~ 39歲	40~ 44歲	合計	45~ 49歲	50~ 54歲	55~ 59歲	60~ 64歲		
Total	Years	Years	Total	Years	Years	Years	Years	Total	Years	Years	Years	Years		
1 508	966	542	671	128	117	162	265	2 408	266	415	714	1 014	3 587	
3	0	2	64	5	13	17	30	79	21	27	22	9	1	
1 500	966	535	170	100	39	19	12	18	6	7	3	2	4	
1	0	1	356	15	52	110	179	1 451	187	277	435	551	742	
0	0	0	10	1	2	2	6	28	4	5	8	10	2 781	
4	0	4	70	8	12	14	38	832	47	99	244	442	59	
774	497	277	133	49	18	16	49	753	46	103	229	375	1 548	
0	0	0	24	1	1	4	18	56	13	20	16	6	1	
772	496	276	77	47	16	7	7	13	4	6	2	1	1	
0	0	0	2	0	0	0	2	46	3	8	19	16	15	
0	0	0	1	0	0	0	1	6	1	1	2	2	1 479	
1	0	1	28	1	1	4	21	632	25	68	190	350	51	
734	469	265	539	78	99	146	216	1 656	221	311	485	639	2 039	
2	0	2	41	4	12	13	12	23	8	6	6	3	0	
728	469	259	93	53	23	11	6	5	3	1	1	0	2	
1	0	1	354	15	52	110	177	1 405	184	269	417	535	727	
0	0	0	9	0	2	2	5	22	4	4	6	8	1 302	
3	0	3	42	7	10	9	16	200	22	31	55	92	8	

丙、追溯估計與調整銜接結果

**3.Backward Estimates and
Linkingly Adjusted Results**

表 7 3 歷年人力資源調查重要結果

單位：千人

年 別 Year	總人口 Total population	1 5 歲以上民間人口 Civilian population aged 15 years & over			勞動力		
		總計 Total	男 Male	女 Female	合計 Total	男 Male	女 Female
年平均 Annual average							
4 0 年 1951	8 325	4 485	2 384	2 101	3 030	2 145	885
4 1 年 1952	8 585	4 609	2 420	2 189	3 063	2 166	897
4 2 年 1953	8 853	4 736	2 455	2 281	3 094	2 185	909
4 3 年 1954	9 142	4 870	2 513	2 357	3 152	2 230	922
4 4 年 1955	9 461	5 022	2 581	2 441	3 231	2 286	945
4 5 年 1956	9 795	5 179	2 626	2 552	3 268	2 311	957
4 6 年 1957	10 134	5 338	2 702	2 636	3 354	2 376	978
4 7 年 1958	10 479	5 503	2 811	2 692	3 472	2 477	995
4 8 年 1959	10 827	5 659	2 904	2 755	3 560	2 546	1 014
4 9 年 1960	11 177	5 795	2 971	2 824	3 617	2 590	1 027
5 0 年 1961	11 523	5 919	3 037	2 882	3 655	2 623	1 032
5 1 年 1962	11 864	6 065	3 097	2 968	3 695	2 656	1 039
5 2 年 1963	12 211	6 244	3 189	3 055	3 752	2 691	1 061
5 3 年 1964	12 533	6 455	3 276	3 178	3 824	2 740	1 084
5 4 年 1965	12 876	6 689	3 388	3 301	3 891	2 798	1 093
5 5 年 1966	13 207	6 948	3 506	3 442	3 976	2 856	1 120
5 6 年 1967	13 525	7 212	3 632	3 580	4 145	2 938	1 207
5 7 年 1968	13 850	7 482	3 764	3 719	4 298	3 020	1 278
5 8 年 1969	14 185	7 787	3 921	3 867	4 474	3 106	1 368
5 9 年 1970	14 576	8 115	4 093	4 022	4 654	3 228	1 426
6 0 年 1971	14 848	8 444	4 263	4 181	4 819	3 340	1 479
6 1 年 1972	15 160	8 763	4 422	4 341	5 022	3 412	1 610
6 2 年 1973	15 445	9 070	4 574	4 496	5 395	3 528	1 867
6 3 年 1974	15 737	9 383	4 729	4 654	5 571	3 699	1 872
6 4 年 1975	16 040	9 712	4 894	4 818	5 656	3 798	1 858
6 5 年 1976	16 343	10 043	5 059	4 984	5 772	3 900	1 872
6 6 年 1977	16 650	10 375	5 216	5 159	6 087	4 068	2 019

TABLE 73. IMPORTANT RESULTS OF MANPOWER SURVEY, 1951 TO 1977

Unit : Thousand Persons

Labor force						非勞動力		
就業者 Employed			失業者 Unemployed			Not in labor force		
小計 Total	男 Male	女 Female	小計 Total	男 Male	女 Female	合計 Total	男 Male	女 Female
2 893	2 072	821	137	73	64	1 455	239	1 216
2 929	2 095	834	134	71	63	1 546	254	1 292
2 964	2 116	848	130	69	61	1 642	270	1 372
3 026	2 163	863	126	67	59	1 718	283	1 435
3 108	2 221	887	123	65	58	1 791	295	1 496
3 149	2 248	901	119	63	56	1 910	315	1 595
3 229	2 310	919	125	66	59	1 984	326	1 658
3 340	2 407	933	132	70	62	2 031	334	1 697
3 422	2 471	951	138	75	63	2 099	358	1 741
3 473	2 510	963	144	80	64	2 178	381	1 797
3 505	2 538	967	150	85	65	2 264	414	1 850
3 541	2 569	972	154	87	67	2 370	441	1 929
3 592	2 600	992	160	91	69	2 492	498	1 994
3 658	2 649	1 009	166	91	75	2 632	536	2 095
3 763	2 735	1 029	128	64	64	2 798	590	2 208
3 856	2 791	1 065	120	65	55	2 972	647	2 325
4 050	2 885	1 165	95	53	42	3 067	694	2 373
4 225	2 972	1 252	74	48	26	3 185	744	2 441
4 390	3 056	1 334	84	49	35	3 314	815	2 499
4 576	3 180	1 396	79	48	31	3 461	865	2 596
4 738	3 291	1 447	80	49	31	3 625	923	2 702
4 948	3 370	1 577	75	42	33	3 742	1 010	2 731
5 327	3 490	1 837	68	37	31	3 675	1 046	2 629
5 486	3 651	1 835	85	48	37	3 812	1 030	2 782
5 521	3 719	1 802	136	80	57	4 056	1 096	2 960
5 669	3 838	1 831	103	62	41	4 271	1 151	3 120
5 980	3 998	1 982	107	70	37	4 288	1 148	3 140

表 7 4 歷年人力資源調查重要指標

單位：%

年 別 Year	15歲以上民間人口 占總人口之比率 Proportion of civilian population aged 15 years & over to total population	勞動力 Labor force			
		占總人口之比率 Proportion of labor force to total population	占15歲以上民間人口之比率(勞動力參與率) Labor force participation rate		
			總計 Total	男 Male	女 Female
年平均 Annual average					
40年 1951	53.87	36.40	67.56	89.97	42.12
41年 1952	53.69	35.68	66.46	89.50	40.98
42年 1953	53.50	34.95	65.33	89.00	39.85
43年 1954	53.27	34.48	64.72	88.74	39.12
44年 1955	53.08	34.15	64.34	88.57	38.17
45年 1956	52.87	33.36	63.10	88.00	37.50
46年 1957	52.67	33.10	62.83	87.93	37.10
47年 1958	52.51	33.13	63.09	88.12	36.96
48年 1959	52.27	32.88	62.91	87.67	36.81
49年 1960	51.85	32.36	62.42	87.18	36.37
50年 1961	51.37	31.72	61.75	86.37	35.81
51年 1962	51.12	31.14	60.92	85.76	35.01
52年 1963	51.13	30.73	60.09	84.38	34.73
53年 1964	51.50	30.51	59.24	83.64	34.11
54年 1965	51.95	30.22	58.17	82.59	33.11
55年 1966	52.61	30.11	57.23	81.46	32.57
56年 1967	53.32	30.65	57.47	80.89	33.72
57年 1968	54.02	31.03	57.44	80.23	34.36
58年 1969	54.90	31.54	57.45	79.21	35.38
59年 1970	55.90	32.06	57.35	78.87	35.45
60年 1971	56.87	32.46	57.07	78.35	35.37
61年 1972	57.80	33.13	57.31	77.04	37.07
62年 1973	58.72	34.93	59.48	77.13	41.53
63年 1974	59.62	35.40	59.37	78.22	40.22
64年 1975	60.55	35.26	58.24	77.61	38.56
65年 1976	61.45	35.32	57.47	77.09	37.56
66年 1977	62.31	36.56	58.67	77.99	39.14

TABLE 74. IMPORTANT INDICATORS BASED ON MANPOWER SURVEY RESULTS, 1951 TO 1977

就業者 Employed			Unit : %	
占總人口之比率 Proportion of employed persons to total population	占 15 歲以上民間人口之比率 Proportion of employed persons to civilian population aged 15 years & over	占勞動力之比率 Proportion of employed persons to labor force	失 業 率 Unemployment rate	
34.75	64.50	95.48	4.52	
34.12	63.55	95.63	4.37	
33.48	62.58	95.80	4.20	
33.10	62.14	96.00	4.00	
32.85	61.89	96.19	3.81	
32.15	60.80	96.36	3.64	
31.86	60.49	96.27	3.73	
31.87	60.69	96.20	3.80	
31.61	60.47	96.12	3.88	
31.07	59.93	96.02	3.98	
30.42	59.22	95.90	4.10	
29.85	58.38	95.83	4.17	
29.42	57.53	95.74	4.26	
29.19	56.67	95.66	4.34	
29.22	56.26	96.71	3.29	
29.20	55.50	96.98	3.02	
29.94	56.16	97.71	2.29	
30.51	56.47	98.28	1.72	
30.95	56.38	98.12	1.88	
31.52	56.39	98.30	1.70	
31.91	56.11	98.34	1.66	
32.64	56.46	98.51	1.49	
34.49	58.73	98.34	1.26	
34.86	58.47	98.47	1.53	
34.42	56.85	97.60	2.40	
34.69	56.45	98.22	1.78	
35.92	57.64	98.24	1.76	

表 7 5 歷年 1 5 歲以上民間人口之年齡

單位：千人

年 別 Year	總計 Total	男 Male	女 Female	1 5 ~ 1 9 歲 Years			2 0 ~ 2 4 歲 Years		
				合計 Total	男 Male	女 Female	合計 Total	男 Male	女 Female
				年平均 Annual average					
4 0 年 1951	4 485	2 384	2 101	827	466	361	589	258	331
4 1 年 1952	4 609	2 420	2 189	845	471	374	588	246	342
4 2 年 1953	4 736	2 455	2 281	864	476	388	587	234	353
4 3 年 1954	4 870	2 513	2 357	885	486	399	587	225	362
4 4 年 1955	5 022	2 581	2 441	910	498	412	589	217	372
4 5 年 1956	5 179	2 626	2 553	934	505	429	593	207	386
4 6 年 1957	5 338	2 702	2 636	963	516	447	599	211	388
4 7 年 1958	5 503	2 811	2 692	991	532	459	605	218	387
4 8 年 1959	5 659	2 904	2 755	1 019	546	473	611	224	387
4 9 年 1960	5 795	2 971	2 824	1 043	555	488	616	228	388
5 0 年 1961	5 919	3 037	2 882	1 065	564	501	619	232	387
5 1 年 1962	6 065	3 097	2 968	1 091	572	519	626	235	391
5 2 年 1963	6 244	3 189	3 055	1 123	586	537	635	241	394
5 3 年 1964	6 455	3 276	3 178	923	441	482	838	383	455
5 4 年 1965	6 689	3 388	3 301	1 107	567	540	739	286	453
5 5 年 1966	6 948	3 506	3 442	1 250	636	614	683	262	421
5 6 年 1967	7 212	3 632	3 580	1 397	708	689	701	268	433
5 7 年 1968	7 482	3 764	3 719	1 511	776	735	729	271	458
5 8 年 1969	7 787	3 921	3 867	1 638	845	793	723	272	451
5 9 年 1970	8 115	4 093	4 022	1 743	892	851	818	319	499
6 0 年 1971	8 444	4 263	4 181	1 779	924	855	930	349	581
6 1 年 1972	8 763	4 422	4 341	1 848	976	872	1 049	391	658
6 2 年 1973	9 070	4 574	4 496	1 907	1 014	893	1 135	437	698
6 3 年 1974	9 383	4 729	4 654	1 889	994	895	1 184	469	715
6 4 年 1975	9 712	4 894	4 818	1 915	996	919	1 285	505	780
6 5 年 1976	10 043	5 059	4 984	1 928	982	946	1 363	539	824
6 6 年 1977	10 375	5 216	5 159	1 969	1 002	967	1 440	578	862

TABLE 75. CIVILIAN POPULATION AGED 15 YEARS AND OVER BY AGE, 1951 TO 1977

Unit : Thousand Persons

25~29歲			30~34歲			35~39歲		
Years			Years			Years		
合計	男	女	合計	男	女	合計	男	女
Total	Male	Female	Total	Male	Female	Total	Male	Female
630	351	279	556	313	243	452	237	215
649	357	292	577	321	256	464	241	223
669	363	306	598	329	269	478	246	232
689	372	317	621	340	281	491	252	239
713	383	330	645	352	293	507	260	247
736	390	346	670	361	309	522	265	257
746	392	354	683	365	318	548	279	269
758	399	359	699	374	325	574	297	277
769	404	365	712	380	332	598	312	286
778	406	372	723	384	339	620	324	296
786	408	378	733	387	346	641	336	305
796	409	387	747	391	356	663	347	316
811	415	396	764	398	366	690	362	328
857	436	421	783	413	370	740	392	348
881	444	437	814	423	391	724	387	337
878	438	440	836	425	411	787	410	377
888	441	447	839	427	412	797	419	378
902	460	442	845	418	427	796	424	372
879	443	436	884	448	436	823	419	404
883	455	428	903	450	453	851	442	409
865	446	419	959	477	482	859	450	409
830	431	399	924	473	451	906	462	444
837	422	415	922	465	457	939	468	471
943	469	474	966	493	473	971	488	483
1 037	515	522	965	484	481	963	491	472
1 178	598	580	902	447	455	944	477	467
1 325	665	660	880	442	438	915	455	460

表 7 5 歷年 1 5 歲以上民間人口之年齡 (續)

單位：千人

年 別 Year	4 0 ~ 4 4 歲 Years			4 5 ~ 4 9 歲 Years			5 0 ~ 5 4 歲 Years		
	合計 Total	男 Male	女 Female	合計 Total	男 Male	女 Female	合計 Total	男 Male	女 Female
	年平均 Annual average								
4 0 年 1951	367	191	176	300	166	134	237	133	104
4 1 年 1952	382	200	182	314	172	142	246	137	109
4 2 年 1953	397	209	188	328	178	150	255	141	114
4 3 年 1954	413	220	193	342	185	157	264	146	118
4 4 年 1955	429	231	198	357	193	164	275	152	123
4 5 年 1956	447	241	206	373	200	173	285	156	129
4 6 年 1957	466	252	214	386	208	178	299	165	134
4 7 年 1958	485	265	220	400	218	182	314	176	138
4 8 年 1959	504	277	227	414	228	186	328	186	142
4 9 年 1960	521	287	234	425	235	190	341	194	147
5 0 年 1961	536	296	240	436	242	194	352	201	151
5 1 年 1962	553	304	249	448	249	199	365	209	156
5 2 年 1963	573	316	257	463	258	205	380	218	162
5 3 年 1964	612	328	284	465	261	204	409	227	182
5 4 年 1965	608	325	283	490	270	220	438	244	194
5 5 年 1966	648	354	294	518	288	230	433	248	185
5 6 年 1967	662	358	304	533	289	244	433	245	188
5 7 年 1968	668	348	320	574	311	263	452	258	194
5 8 年 1969	743	390	353	574	318	256	437	245	192
5 9 年 1970	751	394	357	601	336	265	442	249	193
6 0 年 1971	782	413	369	627	355	272	478	265	213
6 1 年 1972	811	438	373	666	363	303	519	289	230
6 2 年 1973	822	433	389	715	382	333	543	307	236
6 3 年 1974	870	469	401	710	384	326	530	309	221
6 4 年 1975	857	452	405	740	417	323	586	330	256
6 5 年 1976	845	442	403	761	428	333	646	368	278
6 6 年 1977	819	416	403	790	438	352	694	402	292

TABLE 75. CIVILIAN POPULATION AGED 15 YEARS AND OVER BY AGE, 1951 TO 1977 (Cont.)

Unit : Thousand Persons

5 5 ~ 5 9 歲			6 0 ~ 6 4 歲			6 5 歲及以上		
Years			Years			Years & over		
合計	男	女	合計	男	女	合計	男	女
Total	Male	Female	Total	Male	Female	Total	Male	Female
179	102	77	139	73	66	209	95	114
187	105	82	141	73	68	217	97	120
195	108	87	143	74	69	224	98	126
202	111	91	145	75	70	232	101	131
210	115	95	148	76	72	240	104	136
219	118	101	151	77	74	250	106	144
230	124	106	159	81	78	259	110	149
241	131	110	167	86	81	268	115	153
251	137	114	175	90	85	277	120	157
259	141	118	183	94	89	286	124	162
268	146	122	189	97	92	293	127	166
278	150	128	197	101	96	303	131	172
289	156	133	205	105	100	312	135	177
303	156	147	211	104	107	314	135	179
319	171	148	237	124	113	334	148	186
329	175	154	236	119	117	353	151	202
337	181	156	255	133	122	371	166	205
364	195	169	267	142	125	377	162	215
378	210	168	286	146	140	424	186	238
392	215	177	301	153	148	433	189	244
413	232	181	286	140	146	466	213	253
413	228	185	310	158	152	489	216	273
423	237	186	336	179	157	495	231	264
423	232	191	356	184	172	542	238	304
443	252	191	379	203	176	545	251	294
501	293	208	398	220	178	578	266	312
533	311	222	411	229	182	599	279	320

表 7 6 歷年 15 歲以上民間人口之教育程度

單位：千人

年 別 Year	總計 Total	男 Male	女 Female	不識字 Illiterate			自修 Self-educated		
				合計 Total	男 Male	女 Female	合計 Total	男 Male	女 Female
				Total	Male	Female	Total	Male	Female
年平均 Annual average									
4 0 年 1951	4 485	2 384	2 101	2 709	1 033	1 676	190	137	53
4 1 年 1952	4 609	2 420	2 189	2 639	986	1 653	183	133	50
4 2 年 1953	4 736	2 455	2 281	2 572	939	1 633	177	129	48
4 3 年 1954	4 870	2 513	2 357	2 502	902	1 600	171	126	45
4 4 年 1955	5 022	2 581	2 441	2 441	868	1 573	166	124	42
4 5 年 1956	5 179	2 626	2 553	2 389	827	1 562	160	120	40
4 6 年 1957	5 338	2 702	2 636	2 332	792	1 540	162	120	42
4 7 年 1958	5 503	2 811	2 692	2 271	767	1 504	165	122	43
4 8 年 1959	5 659	2 904	2 755	2 213	740	1 473	167	123	44
4 9 年 1960	5 795	2 971	2 824	2 156	708	1 448	169	123	46
5 0 年 1961	5 919	3 037	2 882	2 095	677	1 418	170	123	47
5 1 年 1962	6 065	3 097	2 968	2 050	648	1 402	172	123	49
5 2 年 1963	6 244	3 189	3 055	2 014	626	1 388	175	124	51
5 3 年 1964	6 455	3 276	3 178	1 912	559	1 353	246	157	89
5 4 年 1965	6 689	3 388	3 301	2 020	606	1 414	205	139	66
5 5 年 1966	6 948	3 506	3 442	1 967	571	1 396	189	130	59
5 6 年 1967	7 212	3 632	3 580	1 877	522	1 355	206	144	62
5 7 年 1968	7 482	3 764	3 719	2 085	554	1 531	239	179	60
5 8 年 1969	7 787	3 921	3 867	2 138	581	1 557	278	187	91
5 9 年 1970	8 115	4 093	4 022	2 127	569	1 558	318	213	105
6 0 年 1971	8 444	4 263	4 181	2 168	614	1 554	299	198	101
6 1 年 1972	8 763	4 422	4 341	2 084	562	1 522	340	214	126
6 2 年 1973	9 070	4 574	4 496	2 010	561	1 449	362	220	142
6 3 年 1974	9 383	4 729	4 654	2 057	549	1 508	322	201	121
6 4 年 1975	9 712	4 894	4 818	1 896	493	1 403	355	215	140
6 5 年 1976	10 043	5 059	4 984	1 754	450	1 304	363	207	156
6 6 年 1977	10 375	5 216	5 159	1 837	499	1 338	327	182	145

TABLE 76. CIVILIAN POPULATION AGED 15 YEARS AND OVER BY EDUCATIONAL ATTAINMENT,
1951 TO 1977

Unit : Thousand Persons

國小 Primary			國中 Junior high			高中 Senior high			高職 Vocational			大專及以上 Junior college & above		
合計 Total	男 Male	女 Female	合計 Total	男 Male	女 Female	合計 Total	男 Male	女 Female	合計 Total	男 Male	女 Female	合計 Total	男 Male	女 Female
1 078	831	247	278	218	60	78	38	40	94	77	17	59	50	9
1 221	886	335	314	233	81	84	43	41	102	83	19	66	57	9
1 364	940	424	350	247	103	91	48	43	110	89	21	73	63	10
1 513	1 002	511	388	264	124	98	54	44	118	96	22	81	70	11
1 669	1 069	600	427	281	146	105	60	45	127	103	24	89	77	12
1 822	1 125	697	466	296	170	112	65	47	136	110	26	95	83	12
1 937	1 175	762	518	327	191	130	77	53	153	120	33	107	91	16
2 056	1 238	818	571	361	210	150	91	59	172	132	40	119	100	19
2 169	1 294	875	622	393	229	168	103	65	189	142	47	130	108	22
2 272	1 339	933	668	420	248	185	114	71	205	152	53	139	115	24
2 369	1 382	987	713	447	266	202	125	77	221	161	60	149	122	27
2 471	1 421	1 050	758	472	286	219	136	83	235	169	66	159	129	30
2 589	1 475	1 114	807	501	306	237	147	90	252	179	73	169	136	33
2 987	1 666	1 321	729	470	259	236	149	87	195	149	46	150	127	23
2 973	1 672	1 301	822	506	316	251	155	96	248	175	73	172	135	37
3 008	1 656	1 352	976	595	381	296	183	113	308	211	97	205	161	44
3 120	1 675	1 445	1 111	676	435	314	198	116	351	239	112	234	179	55
3 176	1 726	1 450	818	517	301	393	247	146	464	312	152	308	229	79
3 357	1 838	1 519	848	522	326	392	244	148	468	312	156	309	237	72
3 454	1 881	1 573	906	559	347	410	260	150	584	374	210	317	238	79
3 597	1 946	1 651	961	578	383	433	284	149	643	396	247	345	247	98
3 713	1 969	1 744	1 042	660	382	492	321	171	690	421	269	402	276	126
3 729	1 932	1 797	1 144	693	451	541	350	191	796	483	313	488	335	153
3 925	2 053	1 872	1 228	757	471	520	328	192	846	501	345	485	340	145
3 938	2 030	1 908	1 323	796	527	614	378	236	996	576	420	590	406	184
3 955	2 024	1 931	1 490	884	606	658	405	253	1 121	617	504	701	472	229
4 224	2 158	2 066	1 468	868	600	756	466	290	1 014	551	463	750	493	257

表 7 7 歷年就業者之從業身分

單位：千人

年 別 Year	總計 Total	男 Male	女 Female	雇 主 Employers			自營作業者 Own-account workers		
				合計 Total	男 Male	女 Female	合計 Total	男 Male	女 Female
年平均 Annual average									
4 0 年 1951	2 893	2 072	821	64	54	10	1 004	877	127
4 1 年 1952	2 929	2 095	834	65	54	11	1 006	881	125
4 2 年 1953	2 964	2 116	848	65	54	11	1 009	884	125
4 3 年 1954	3 026	2 163	863	66	55	11	1 016	893	123
4 4 年 1955	3 108	2 221	887	68	57	11	1 027	903	124
4 5 年 1956	3 149	2 248	901	68	58	10	1 030	904	126
4 6 年 1957	3 229	2 310	919	70	60	10	1 043	917	126
4 7 年 1958	3 340	2 407	933	73	63	10	1 061	939	122
4 8 年 1959	3 422	2 471	951	75	64	11	1 073	952	121
4 9 年 1960	3 473	2 510	963	75	64	11	1 081	960	121
5 0 年 1961	3 505	2 538	967	75	65	10	1 080	961	119
5 1 年 1962	3 541	2 569	972	75	65	10	1 082	965	117
5 2 年 1963	3 592	2 600	992	76	65	11	1 087	967	120
5 3 年 1964	3 658	2 649	1 009	79	67	12	1 092	971	121
5 4 年 1965	3 763	2 735	1 028	84	72	12	1 086	965	121
5 5 年 1966	3 856	2 791	1 065	88	76	12	1 076	951	125
5 6 年 1967	4 050	2 885	1 165	93	85	8	1 116	978	138
5 7 年 1968	4 225	2 972	1 253	104	93	11	1 136	978	158
5 8 年 1969	4 390	3 056	1 334	106	92	14	1 166	985	181
5 9 年 1970	4 576	3 180	1 396	131	117	14	1 200	1 030	170
6 0 年 1971	4 738	3 291	1 447	138	125	13	1 225	1 053	172
6 1 年 1972	4 948	3 371	1 577	139	124	15	1 255	1 055	200
6 2 年 1973	5 327	3 490	1 837	142	126	16	1 339	1 098	241
6 3 年 1974	5 486	3 651	1 835	145	133	12	1 371	1 149	222
6 4 年 1975	5 521	3 719	1 802	137	124	13	1 342	1 126	216
6 5 年 1976	5 669	3 838	1 831	144	127	17	1 354	1 143	211
6 6 年 1977	5 980	3 998	1 982	145	126	19	1 371	1 142	229

TABLE 77. EMPLOYED PERSONS BY CLASS OF WORKER, 1951 TO 1977

Unit : Thousand Persons

無酬家屬工作者 Unpaid family workers			受僱者 Paid employees								
			合計 Total	男 Male	女 Female	受私人僱用者 Private			受政府僱用者 Government		
合計 Total	男 Male	女 Female				小計 Total	男 Male	女 Female	小計 Total	男 Male	女 Female
832	391	441	993	751	242	632	546	86	361	205	156
836	393	443	1 022	767	255	651	534	117	371	233	138
842	396	446	1 048	781	267	670	530	140	378	251	127
851	402	449	1 092	813	279	696	539	157	396	274	122
861	406	455	1 152	855	297	731	556	175	421	299	122
869	409	460	1 182	877	305	754	566	188	428	311	117
881	415	466	1 236	918	318	793	590	203	443	328	115
897	425	472	1 310	980	330	842	626	216	468	354	114
911	432	479	1 364	1 023	341	882	653	229	482	370	112
924	438	486	1 394	1 047	347	907	669	238	487	378	109
930	442	488	1 421	1 071	350	931	686	245	490	385	105
939	447	492	1 445	1 093	352	953	702	251	492	391	101
950	450	500	1 479	1 118	361	981	720	261	498	398	100
961	456	505	1 526	1 155	371	1 025	751	274	501	404	97
946	448	498	1 648	1 250	398	1 100	806	294	548	445	103
947	445	502	1 746	1 319	427	1 172	853	319	574	466	108
960	415	545	1 880	1 408	472	1 316	942	374	564	466	98
951	386	565	2 035	1 517	518	1 468	1 060	408	567	457	110
949	374	575	2 169	1 606	563	1 598	1 142	456	571	464	107
918	333	585	2 328	1 701	627	1 750	1 240	510	578	462	116
877	323	554	2 498	1 791	707	1 905	1 324	581	594	467	127
831	283	548	2 723	1 909	814	2 115	1 438	677	609	471	138
861	273	588	2 986	1 994	992	2 364	1 526	838	622	468	154
914	281	633	3 056	2 089	967	2 401	1 592	809	655	497	158
879	302	577	3 163	2 167	996	2 503	1 670	833	660	497	163
821	300	521	3 351	2 269	1 082	2 653	1 749	904	699	520	179
794	287	507	3 671	2 443	1 228	2 921	1 890	1 031	750	553	197

參、轉載國際資料

III、International Data

表 7 8 歷年世界主要國家（地區）勞動力參與率

TABLE 78. LABOR FORCE PARTICIPATION RATES IN MAJOR COUNTRIES / TERRITORIES, 1982 TO DATE

單位：%

Unit：%

年 別	中華民國	香 港	日 本	南 韓	新加坡	美 國	加拿大	德 國	英 國	法 國
Year	R.O.C.	Hong Kong	Japan	Korea, R.O.	Singapore	United States	Canada	Germany	United Kingdom	France
7 1 年 1982	57.93	64.7	63.6	57.0	...	64.0	64.4	55.2
7 2 年 1983	59.26	64.5	64.0	55.8	...	64.0	64.7	55.6
7 3 年 1984	59.72	65.5	63.7	54.0	...	64.4	65.0	55.4
7 4 年 1985	59.49	64.8	63.3	54.5	...	64.8	65.7	55.8
7 5 年 1986	60.37	65.1	63.1	55.2	...	65.3	66.1	56.1
7 6 年 1987	60.93	64.9	62.9	58.3	...	65.6	66.5	55.0
7 7 年 1988	60.21	64.7	62.9	58.5	...	65.9	66.9	55.2
7 8 年 1989	60.12	63.7	63.2	59.5	...	66.5	67.3	56.6
7 9 年 1990	59.24	63.2	63.6	60.0	63.2	66.5	67.2	58.5
8 0 年 1991	59.11	63.5	64.1	60.6	63.7	66.2	66.6	58.0
8 1 年 1992	59.34	62.4	64.1	60.9	63.9	66.5	65.7	58.3
8 2 年 1993	58.82	62.3	63.9	61.6	63.4	66.3	65.3	58.2	62.7	...
8 3 年 1994	58.96	62.0	63.7	61.7	63.8	66.6	65.2	57.9	62.5	...
8 4 年 1995	58.71	62.0	63.5	62.0	61.9	66.6	64.8	58.5	62.5	...
8 5 年 1996	58.44	61.6	63.5	62.0	64.1	66.8	64.7	57.3	62.5	...
8 6 年 1997	58.33	61.3	63.7	62.2	63.7	67.1	64.9	57.4	62.6	...
8 7 年 1998	58.04	61.3	63.4	60.7	63.1	67.1	65.1	57.3	62.5	...
8 8 年 1999	57.93	61.3	63.0	60.5	64.1	67.1	65.5	57.5	62.9	...
8 9 年 2000	57.68	61.4	62.5	61.2	63.2	67.1	65.8	57.1	62.9	...
9 0 年 2001	57.23	61.5	62.1	61.5	64.4	66.8	65.9	57.2	62.8	...
9 1 年 2002	57.34	61.7	61.3	62.1	63.6	66.6	66.9	57.1	62.9	...
9 2 年 2003	57.34	61.4	60.9	61.6	63.2	66.2	67.6	57.1	63.0	56.3
9 3 年 2004	57.66	61.3	60.5	62.3	63.3	66.0	67.5	56.7	63.0	56.3
9 4 年 2005	57.78	60.9	60.5	62.2	63.0	66.0	67.1	58.4	63.2	56.2
9 5 年 2006	57.92	61.2	60.5	62.2	65.0	66.2	67.2	59.0	63.6	56.2
9 6 年 2007	58.25	61.2	60.4	62.2	65.0	66.1	67.5	59.1	63.5	56.3
9 7 年 2008	58.28	60.9	60.2	61.7	65.6	66.0	67.6	59.2	63.6	56.4
9 8 年 2009	57.90	60.8	59.9	61.0	65.4	65.4	67.3	59.4	63.4	56.6
9 9 年 2010	58.07	59.6	59.7	61.1	66.2	64.7	67.1	59.4	63.2	56.5
1 0 0 年 2011	58.17	60.1	59.3	61.3	66.1	64.1	66.9	60.1	63.1	56.3
1 0 1 年 2012	58.35	60.5	59.1	61.6	66.6	63.7	66.9	60.1	63.3	56.5
1 0 2 年 2013	58.43	61.2	59.4	61.7	66.7	63.3	66.8	60.4	63.4	56.5
1 0 3 年 2014	58.54	61.1	59.5	62.7	67.0	62.9	66.3	60.4	63.4	56.1
1 0 4 年 2015	58.65	61.1	59.7	62.8	68.3	62.7	66.2	60.2	63.5	56.0
1 0 5 年 2016	58.75	61.1	60.1	62.9	68.0	62.8	65.9	61.0	63.6	55.8
1 0 6 年 2017	58.83	61.1	60.6	63.2	67.7	62.9	66.0	61.2	63.6	55.7
1 0 7 年 2018	58.99	61.3	61.7	63.1	67.7	62.9	65.8	61.3	63.8	55.6
1 0 8 年 2019	59.17	60.7	62.3	63.3	68.0	63.1	66.0	61.9	64.0	55.3
1 0 9 年 2020	59.14	59.7	62.2	62.5	68.1	61.8	64.3	...	63.7	54.5
1 1 0 年 2021	59.02	59.4	62.3	62.8	70.5	61.7	65.4	60.6	63.2	55.9
1 1 1 年 2022	59.18	...	62.6	63.9	70.0	62.2	65.4	...	63.1	...

資料來源：除我國、香港、新加坡採官方網站勞動力參與率外，餘為OECD Active Rates。

Source：Figures of R.O.C., H.K., and Singapore were official Labor Force Participation Rates; others were Active Rates from OECD stat.

註：新加坡為居民勞動力參與率歷年6月資料。

Note：Singapore's data refers to resident (citizens and Permanent Residents only) labor force participation rates at June of each year.

表 7 8 歷年世界主要國家（地區）勞動力參與率－男性（續 1）
 TABLE 78. MALE LABOR FORCE PARTICIPATION RATES IN MAJOR COUNTRIES / TERRITORIES,
 1982 TO DATE (Cont. 1)

單位：％ Unit：％

年 別 Year	中華民國 R.O.C.	香 港 Hong Kong	日 本 Japan	南 韓 Korea, R.O.	新加坡 Singapore	美 國 United States	加拿大 Canada	德 國 Germany	英 國 United Kingdom	法 國 France
7 1 年 1982	76.47	81.3	79.8	76.6	77.0
7 2 年 1983	76.36	80.9	79.8	76.4	76.9
7 3 年 1984	76.11	81.3	79.3	76.4	76.7
7 4 年 1985	75.47	80.4	78.6	76.3	76.7
7 5 年 1986	75.15	80.5	78.3	76.3	76.9
7 6 年 1987	75.24	80.3	77.8	76.2	76.9
7 7 年 1988	74.83	80.1	77.5	76.2	76.6
7 8 年 1989	74.84	79.5	77.4	76.4	76.8
7 9 年 1990	73.96	79.1	77.6	...	77.5	76.4	76.1
8 0 年 1991	73.80	78.9	78.0	...	79.4	75.8	75.0
8 1 年 1992	73.78	78.1	78.2	...	79.4	75.8	73.9
8 2 年 1993	72.67	78.2	78.1	...	78.8	75.4	73.3	...	72.9	...
8 3 年 1994	72.44	77.2	77.9	...	79.2	75.1	73.1	...	72.5	...
8 4 年 1995	72.03	76.6	77.7	...	77.2	75.0	72.5	...	72.2	...
8 5 年 1996	71.13	75.7	77.8	...	78.7	74.9	72.2	...	71.8	...
8 6 年 1997	71.09	75.1	77.8	...	78.2	75.0	72.2	...	71.6	...
8 7 年 1998	70.58	74.6	77.4	...	77.4	74.9	72.1	...	71.3	...
8 8 年 1999	69.93	74.0	77.0	...	77.8	74.7	72.4	...	71.5	...
8 9 年 2000	69.42	73.5	76.5	74.4	76.6	74.8	72.4	...	71.3	...
9 0 年 2001	68.47	73.0	75.8	74.4	77.7	74.5	72.3	...	71.0	...
9 1 年 2002	68.22	72.4	74.8	75.1	77.2	74.1	73.0	...	70.9	...
9 2 年 2003	67.69	72.0	74.2	74.9	76.1	73.5	73.4	...	71.0	63.1
9 3 年 2004	67.78	71.6	73.5	75.2	75.7	73.3	73.2	...	70.7	62.9
9 4 年 2005	67.62	71.1	73.4	74.8	74.4	73.3	72.8	66.2	70.7	62.6
9 5 年 2006	67.35	70.9	73.3	74.5	76.2	73.5	72.7	66.3	71.0	62.3
9 6 年 2007	67.24	70.4	73.2	74.4	76.3	73.2	72.7	66.3	70.9	62.2
9 7 年 2008	67.09	69.7	72.9	73.8	76.1	73.0	72.9	66.3	71.0	62.1
9 8 年 2009	66.40	69.4	72.1	73.2	76.3	72.0	72.3	66.2	70.3	62.2
9 9 年 2010	66.51	68.5	71.8	73.2	76.5	71.2	71.9	66.1	69.9	62.0
1 0 0 年 2011	66.67	68.4	71.3	73.4	75.6	70.5	71.8	66.6	69.6	61.7
1 0 1 年 2012	66.83	68.7	70.8	73.5	76.0	70.2	71.6	66.5	69.8	61.8
1 0 2 年 2013	66.74	69.2	70.6	73.5	75.8	69.7	71.5	66.4	69.6	61.6
1 0 3 年 2014	66.78	68.8	70.5	74.4	75.9	69.2	71.1	66.3	69.4	61.0
1 0 4 年 2015	66.91	68.8	70.4	74.1	76.7	69.1	71.0	65.9	69.4	60.8
1 0 5 年 2016	67.05	68.6	70.5	74.0	76.2	69.2	70.6	66.6	69.4	60.5
1 0 6 年 2017	67.13	68.3	70.6	74.1	76.0	69.1	70.7	66.7	69.0	60.4
1 0 7 年 2018	67.24	68.6	71.3	73.7	75.6	69.1	70.3	66.8	69.1	60.2
1 0 8 年 2019	67.34	67.6	71.6	73.5	75.4	69.2	70.5	67.5	69.0	59.7
1 0 9 年 2020	67.24	66.3	71.6	72.6	75.4	67.7	68.9	...	68.2	58.8
1 1 0 年 2021	66.93	65.8	71.6	72.6	77.2	67.6	69.8	65.8	67.4	59.9
1 1 1 年 2022	67.14	...	71.5	73.5	77.0	68.0	69.5	...	67.4	...

表 7 8 歷年世界主要國家（地區）勞動力參與率—女性（續完）
 TABLE 78. FEMALE LABOR FORCE PARTICIPATION RATES IN MAJOR COUNTRIES / TERRITORIES,
 1982 TO DATE (Cont. end)

年 別	中華民國	香 港	日 本	南 韓	新加坡	美 國	加 拿 大	德 國	英 國	法 國
Year	R.O.C.	Hong Kong	Japan	Korea, R.O.	Singapore	United States	Canada	Germany	United Kingdom	France
7 1 年 1982	39.30	47.5	48.2	52.6	52.1
7 2 年 1983	42.12	47.4	49.2	52.9	53.0
7 3 年 1984	43.30	49.1	49.1	53.6	53.8
7 4 年 1985	43.46	48.5	48.9	54.5	54.9
7 5 年 1986	45.51	48.9	48.9	55.3	55.7
7 6 年 1987	46.54	48.7	48.9	56.0	56.5
7 7 年 1988	45.56	48.4	49.1	56.6	57.4
7 8 年 1989	45.35	47.3	49.7	57.4	58.1
7 9 年 1990	44.50	46.8	50.3	...	48.8	57.5	58.5
8 0 年 1991	44.39	47.9	50.9	...	48.0	57.4	58.4
8 1 年 1992	44.83	46.3	50.8	...	48.6	57.8	57.9
8 2 年 1993	44.89	46.4	50.4	...	48.0	57.9	57.7	...	53.3	...
8 3 年 1994	45.40	46.9	50.2	...	48.6	58.8	57.5	...	53.3	...
8 4 年 1995	45.34	47.6	50.0	...	46.8	58.9	57.5	...	53.5	...
8 5 年 1996	45.76	47.8	50.1	...	49.9	59.3	57.5	...	53.8	...
8 6 年 1997	45.64	47.9	50.4	...	49.5	59.8	57.8	...	54.2	...
8 7 年 1998	45.60	48.5	50.2	...	49.4	59.8	58.4	...	54.4	...
8 8 年 1999	46.03	49.2	49.7	...	50.7	60.0	58.9	...	54.9	...
8 9 年 2000	46.02	49.9	49.4	48.8	50.2	59.9	59.4	...	55.2	...
9 0 年 2001	46.10	50.8	49.2	49.4	51.6	59.8	59.8	...	55.2	...
9 1 年 2002	46.59	51.9	48.6	49.9	50.6	59.6	60.9	...	55.5	...
9 2 年 2003	47.14	51.7	48.4	49.1	50.9	59.5	61.9	...	55.6	50.1
9 3 年 2004	47.71	51.9	48.3	50.1	51.3	59.2	62.0	...	55.9	50.3
9 4 年 2005	48.12	51.8	48.4	50.3	52.0	59.3	61.7	51.1	56.1	50.5
9 5 年 2006	48.68	52.6	48.5	50.5	54.3	59.4	61.9	52.0	56.7	50.5
9 6 年 2007	49.44	53.1	48.5	50.5	54.2	59.3	62.4	52.4	56.5	50.9
9 7 年 2008	49.67	53.1	48.4	50.2	55.6	59.5	62.5	52.5	56.7	51.1
9 8 年 2009	49.62	53.2	48.5	49.3	55.2	59.2	62.4	52.9	56.9	51.4
9 9 年 2010	49.89	51.9	48.5	49.6	56.5	58.6	62.4	53.1	56.8	51.5
1 0 0 年 2011	49.97	53.0	48.2	49.8	57.0	58.1	62.2	54.0	56.9	51.4
1 0 1 年 2012	50.19	53.5	48.2	50.1	57.7	57.7	62.2	54.0	57.2	51.5
1 0 2 年 2013	50.46	54.5	48.9	50.3	58.1	57.2	62.3	54.6	57.5	51.7
1 0 3 年 2014	50.64	54.5	49.3	51.5	58.6	57.0	61.7	54.8	57.7	51.6
1 0 4 年 2015	50.74	54.7	49.7	51.9	60.4	56.7	61.5	54.7	57.9	51.6
1 0 5 年 2016	50.80	54.8	50.4	52.2	60.4	56.8	61.4	55.6	58.1	51.5
1 0 6 年 2017	50.92	55.2	51.2	52.7	59.8	57.0	61.5	55.9	58.4	51.3
1 0 7 年 2018	51.14	55.3	52.6	52.9	60.2	57.1	61.4	55.9	58.6	51.4
1 0 8 年 2019	51.39	55.1	53.5	53.5	61.1	57.4	61.7	56.6	59.1	51.3
1 0 9 年 2020	51.41	54.3	53.4	52.8	61.2	56.2	59.8	...	59.3	50.6
1 1 0 年 2021	51.49	54.2	53.7	53.3	64.2	56.1	61.0	55.5	59.1	52.2
1 1 1 年 2022	51.61	...	54.3	54.6	63.4	56.8	61.5	...	59.0	...

表79 歷年世界主要國家(地區)失業率

TABLE 79. UNEMPLOYMENT RATES IN MAJOR COUNTRIES/TERRITORIES, 1978 TO DATE

年 別 Year	Unit : %										
	中華民國	香 港	日 本	南 韓	新加坡 Singapore		美 國	加 拿 大	德 國	英 國	法 國
	R.O.C.	Hong Kong	Japan	Korea, R.O.	整體 Total	居民 Resident	United States	Canada	Germany	United Kingdom	France
67年 1978	1.67	2.8	2.2	...	3.6	...	6.1	8.4
68年 1979	1.27	2.9	2.1	...	3.4	...	5.8	7.6
69年 1980	1.23	3.8	2.0	...	3.0	...	7.1	7.6
70年 1981	1.36	3.6	2.2	...	2.9	...	7.6	7.6
71年 1982	2.14	3.6	2.4	...	2.6	...	9.7	11.0	5.0
72年 1983	2.71	4.5	2.7	...	3.2	...	9.6	12.0	6.1	10.8	8.8
73年 1984	2.45	3.9	2.7	...	2.7	...	7.5	11.4	6.1	10.9	10.1
74年 1985	2.91	3.2	2.6	...	4.1	...	7.2	10.5	6.2	11.2	10.4
75年 1986	2.66	2.8	2.8	...	6.5	...	7.0	9.6	5.9	11.2	10.6
76年 1987	1.97	1.7	2.9	...	4.7	...	6.2	8.8	5.9	10.3	10.7
77年 1988	1.69	1.4	2.5	...	2.6	...	5.5	7.8	5.9	8.5	10.1
78年 1989	1.57	1.1	2.3	2.6	1.8	...	5.3	7.6	5.3	7.1	9.7
79年 1990	1.67	1.3	2.1	2.5	1.8	...	5.6	8.2	4.8	6.8	9.4
80年 1991	1.51	1.8	2.1	2.5	1.8	...	6.8	10.3	5.5	8.6	9.6
81年 1992	1.51	2.0	2.2	2.5	1.8	2.2	7.5	11.2	6.6	9.9	10.6
82年 1993	1.45	2.0	2.5	2.9	1.7	2.1	6.9	11.4	7.8	10.4	11.8
83年 1994	1.56	1.9	2.9	2.5	1.7	2.2	6.1	10.4	8.5	9.5	12.3
84年 1995	1.79	3.2	3.2	2.1	1.8	2.2	5.6	9.5	8.3	8.7	12.0
85年 1996	2.60	2.8	3.4	2.1	1.7	2.2	5.4	9.6	8.9	8.1	12.4
86年 1997	2.72	2.2	3.4	2.6	1.4	2.0	5.0	9.1	9.7	7.0	12.3
87年 1998	2.69	4.7	4.1	7.0	2.5	3.5	4.5	8.3	9.5	6.3	12.1
88年 1999	2.92	6.2	4.7	6.6	2.8	3.8	4.2	7.6	8.6	6.0	11.3
89年 2000	2.99	4.9	4.7	4.4	2.7	3.7	4.0	6.8	8.0	5.5	9.6
90年 2001	4.57	5.1	5.0	4.0	2.7	3.7	4.7	7.2	7.9	5.1	8.7
91年 2002	5.17	7.3	5.4	3.3	3.6	4.8	5.8	7.7	8.7	5.2	8.6
92年 2003	4.99	7.9	5.3	3.6	4.0	5.2	6.0	7.6	9.8	5.0	8.5
93年 2004	4.44	6.8	4.7	3.7	3.4	4.4	5.5	7.2	10.5	4.8	8.9
94年 2005	4.13	5.6	4.4	3.8	3.1	4.1	5.1	6.8	11.3	4.8	8.9
95年 2006	3.91	4.8	4.1	3.5	2.7	3.6	4.6	6.5	10.3	5.4	8.9
96年 2007	3.91	4.0	3.8	3.3	2.1	3.0	4.6	6.2	8.5	5.3	8.0
97年 2008	4.14	3.5	4.0	3.2	2.2	3.2	5.8	6.3	7.4	5.7	7.4
98年 2009	5.85	5.3	5.1	3.6	3.0	4.3	9.3	8.5	7.2	7.6	9.1
99年 2010	5.21	4.3	5.1	3.7	2.2	3.1	9.6	8.2	6.6	7.9	9.3
100年 2011	4.39	3.4	4.6	3.4	2.0	2.9	9.0	7.6	5.5	8.1	9.2
101年 2012	4.24	3.3	4.4	3.2	2.0	2.8	8.1	7.4	5.1	8.0	9.8
102年 2013	4.18	3.4	4.0	3.1	1.9	2.8	7.4	7.2	5.0	7.6	10.3
103年 2014	3.96	3.3	3.6	3.5	2.0	2.7	6.2	7.0	4.7	6.2	10.3
104年 2015	3.78	3.3	3.4	3.6	1.9	2.8	5.3	6.9	4.4	5.4	10.4
105年 2016	3.92	3.4	3.1	3.7	2.1	3.0	4.9	7.0	3.9	4.9	10.1
106年 2017	3.76	3.1	2.8	3.7	2.2	3.1	4.4	6.4	3.6	4.4	9.4
107年 2018	3.71	2.8	2.4	3.8	2.1	2.9	3.9	5.8	3.2	4.1	9.0
108年 2019	3.73	2.9	2.4	3.8	2.3	3.1	3.7	5.7	3.0	3.8	8.4
109年 2020	3.85	5.8	2.8	3.9	3.0	4.1	8.1	9.7	3.6	4.6	8.0
110年 2021	3.95	5.2	2.8	3.7	2.7	3.5	5.4	7.5	3.6	4.5	7.9
111年 2022	3.67	...	2.6	2.9	2.1	2.9	3.7	5.3	3.0	3.7	7.3

資料來源：1. 除我國、香港、新加坡採官方網站失業率外，餘為OECD Unemployment Rates。

2. 新加坡整體失業率係含外籍就業者在內之全體失業率；居民失業率則僅含新加坡籍與永久居民失業率。

Source : 1. Figures of R.O.C., H.K., and Singapore were official unemployment rates; others were from OECD stat.

2. Data for resident in Singapore refers to Singapore citizens and Singapore Permanent Residents only, data for total in Singapore refers to residents and foreign workers.

表 7 9 歷年世界主要國家(地區)失業率—男性(續 1)

TABLE 79. MALE UNEMPLOYMENT RATES IN MAJOR COUNTRIES / TERRITORIES, 1978 TO DATE (Cont. 1)

單位：%		Unit：%								
年 別	中華民國	香 港	日 本	南 韓	新加坡	美 國	加 拿 大	德 國	英 國	法 國
Year	R.O.C.	Hong Kong	Japan	Korea, R.O.	Singapore	United States	Canada	Germany	United Kingdom	France
6 7 年 1978	1.57	...	2.4	5.3	7.7
6 8 年 1979	1.15	...	2.1	5.1	6.8
6 9 年 1980	1.11	...	2.0	7.0	7.0
7 0 年 1981	1.21	...	2.3	7.4	7.2
7 1 年 1982	2.08	4.0	2.4	9.9	11.2
7 2 年 1983	2.68	5.0	2.7	9.9	12.4	...	11.7	6.9
7 3 年 1984	2.44	4.2	2.7	7.4	11.4	...	11.4	8.2
7 4 年 1985	2.90	3.5	2.6	7.0	10.5	...	11.6	8.7
7 5 年 1986	2.75	3.0	2.7	6.9	9.5	...	11.6	8.8
7 6 年 1987	1.96	1.7	2.8	6.2	8.6	...	10.7	8.6
7 7 年 1988	1.70	1.4	2.5	5.5	7.5	...	8.7	8.0
7 8 年 1989	1.57	1.1	2.2	3.1	...	5.2	7.4	...	7.2	7.4
7 9 年 1990	1.68	1.3	2.0	2.9	...	5.7	8.2	...	7.3	7.3
8 0 年 1991	1.50	1.9	2.0	2.7	...	7.1	10.8	4.5	9.6	7.6
8 1 年 1992	1.47	2.0	2.1	2.8	2.0	7.9	12.0	5.2	11.7	8.7
8 2 年 1993	1.36	2.0	2.4	3.3	2.1	7.2	12.0	6.5	12.3	10.2
8 3 年 1994	1.51	2.1	2.8	2.8	2.2	6.2	10.9	7.2	11.2	10.6
8 4 年 1995	1.79	3.4	3.1	2.3	2.3	5.6	9.8	7.2	10.1	10.1
8 5 年 1996	2.72	3.1	3.4	2.4	2.3	5.4	9.9	8.2	9.5	10.7
8 6 年 1997	2.94	2.3	3.3	2.8	2.0	4.9	9.3	9.0	7.8	10.8
8 7 年 1998	2.93	5.2	4.2	7.8	3.5	4.4	8.5	8.9	6.9	10.4
8 8 年 1999	3.23	7.2	4.8	7.4	3.8	4.1	7.8	8.2	6.6	9.7
8 9 年 2000	3.36	5.6	4.9	5.0	3.9	3.9	7.0	7.8	6.0	7.8
9 0 年 2001	5.16	6.0	5.2	4.5	3.9	4.8	7.5	7.8	5.6	7.5
9 1 年 2002	5.91	8.4	5.5	3.6	4.8	5.9	8.1	8.8	5.7	7.8
9 2 年 2003	5.51	9.3	5.5	3.7	5.1	6.3	8.0	10.1	5.6	7.8
9 3 年 2004	4.83	7.8	4.9	3.9	4.5	5.6	7.5	10.7	5.2	8.2
9 4 年 2005	4.31	6.5	4.6	4.0	3.9	5.1	7.0	11.6	5.2	8.2
9 5 年 2006	4.05	5.7	4.3	3.9	3.4	4.6	6.7	10.3	5.8	8.3
9 6 年 2007	4.05	4.6	3.9	3.7	2.8	4.7	6.5	8.4	5.6	7.6
9 7 年 2008	4.39	4.0	4.1	3.6	3.0	6.1	6.7	7.3	6.2	7.1
9 8 年 2009	6.53	6.1	5.3	4.1	4.1	10.3	9.6	7.5	8.6	9.0
9 9 年 2010	5.80	5.1	5.4	4.0	3.0	10.5	8.9	7.0	8.7	9.1
1 0 0 年 2011	4.71	4.0	4.9	3.6	2.6	9.4	8.1	5.7	8.7	8.9
1 0 1 年 2012	4.49	3.8	4.6	3.4	2.7	8.2	7.8	5.3	8.4	9.8
1 0 2 年 2013	4.47	3.8	4.3	3.3	2.7	7.6	7.6	5.2	8.0	10.4
1 0 3 年 2014	4.27	3.6	3.8	3.5	2.7	6.3	7.5	5.0	6.5	10.5
1 0 4 年 2015	4.05	3.4	3.6	3.7	2.7	5.4	7.5	4.7	5.5	10.8
1 0 5 年 2016	4.19	3.7	3.3	3.8	3.0	4.9	7.7	4.2	5.0	10.3
1 0 6 年 2017	4.00	3.4	3.0	3.8	3.1	4.4	6.9	3.9	4.5	9.5
1 0 7 年 2018	3.89	3.2	2.6	3.9	2.9	4.0	6.1	3.6	4.1	9.0
1 0 8 年 2019	3.85	3.6	2.5	3.9	3.0	3.7	6.1	3.3	4.0	8.5
1 0 9 年 2020	3.92	6.9	3.0	3.9	3.9	7.8	9.8	4.0	4.8	8.1
1 1 0 年 2021	3.98	6.1	3.1	3.6	3.3	5.5	7.7	3.9	4.7	8.0
1 1 1 年 2022	3.68	...	2.8	2.8	...	3.7	5.4	3.3	3.9	7.5

資料來源：1. 除我國、香港、新加坡採官方網站失業率外，餘為OECD Unemployment Rates。

2. 新加坡失業率係指居民失業率。

Source：1. Figures of R.O.C., H.K., and Singapore were official unemployment rates; others were from OECD stat.

2. Data for Singapore refer to Resident Unemployment Rates.

表 7 9 歷年世界主要國家(地區)失業率—女性(續完)

TABLE 79. FEMALE UNEMPLOYMENT RATES IN MAJOR COUNTRIES/TERRITORIES, 1978 TO DATE (Cont. end)

單位：%		Unit：%								
年 別	中華民國	香 港	日 本	南 韓	新 加 坡	美 國	加 拿 大	德 國	英 國	法 國
Year	R.O.C.	Hong Kong	Japan	Korea, R.O.	Singapore	United States	Canada	Germany	United Kingdom	France
6 7 年 1978	1.86	...	2.0	7.2	9.6
6 8 年 1979	1.53	...	2.0	6.8	8.7
6 9 年 1980	1.47	...	2.0	7.4	8.3
7 0 年 1981	1.65	...	2.1	7.9	8.3
7 1 年 1982	2.25	3.1	2.3	9.4	10.7
7 2 年 1983	2.76	3.5	2.6	9.2	11.6	...	9.6	11.3
7 3 年 1984	2.46	3.3	2.8	7.7	11.3	...	10.0	12.6
7 4 年 1985	2.92	2.6	2.7	7.4	10.6	...	10.7	12.6
7 5 年 1986	2.53	2.5	2.8	7.1	9.8	...	10.7	12.9
7 6 年 1987	1.97	1.8	2.8	6.2	9.2	...	9.8	13.3
7 7 年 1988	1.68	1.4	2.6	5.6	8.2	...	8.2	12.8
7 8 年 1989	1.56	1.1	2.3	1.9	...	5.4	7.8	...	6.8	12.6
7 9 年 1990	1.64	1.3	2.2	1.8	...	5.5	8.1	...	6.4	12.0
8 0 年 1991	1.53	1.6	2.2	2.0	...	6.4	9.7	7.0	7.3	12.1
8 1 年 1992	1.57	1.9	2.3	2.1	2.5	7.0	10.2	8.5	7.6	13.0
8 2 年 1993	1.59	1.9	2.6	2.3	2.0	6.6	10.7	9.6	8.0	13.8
8 3 年 1994	1.65	1.7	3.0	2.0	2.1	6.0	9.8	10.1	7.4	14.3
8 4 年 1995	1.80	2.9	3.2	1.7	2.1	5.6	9.1	9.7	6.9	14.1
8 5 年 1996	2.42	2.3	3.4	1.6	2.0	5.4	9.3	9.9	6.4	14.4
8 6 年 1997	2.37	2.0	3.4	2.3	1.9	5.0	8.9	10.5	6.0	14.2
8 7 年 1998	2.33	4.0	4.0	5.7	3.4	4.6	8.0	10.2	5.5	14.0
8 8 年 1999	2.46	4.9	4.5	5.4	3.8	4.3	7.3	9.1	5.3	13.2
8 9 年 2000	2.44	4.1	4.5	3.7	3.5	4.1	6.7	8.4	4.9	11.6
9 0 年 2001	3.71	3.9	4.8	3.3	3.4	4.7	6.9	8.0	4.5	10.3
9 1 年 2002	4.10	6.0	5.1	2.7	4.8	5.6	7.1	8.5	4.5	9.7
9 2 年 2003	4.25	6.3	4.9	3.3	5.3	5.7	7.1	9.5	4.4	9.3
9 3 年 2004	3.89	5.6	4.4	3.4	4.4	5.4	6.9	10.2	4.3	9.7
9 4 年 2005	3.88	4.4	4.2	3.4	4.5	5.1	6.5	11.0	4.3	9.6
9 5 年 2006	3.71	3.8	3.9	3.0	3.7	4.6	6.2	10.2	5.0	9.5
9 6 年 2007	3.72	3.4	3.7	2.6	3.1	4.5	5.8	8.7	5.0	8.4
9 7 年 2008	3.83	2.9	3.9	2.6	3.5	5.4	5.8	7.6	5.2	7.8
9 8 年 2009	4.96	4.3	4.8	3.0	4.7	8.1	7.2	6.8	6.5	9.2
9 9 年 2010	4.45	3.5	4.6	3.3	3.4	8.6	7.4	6.1	7.0	9.5
1 0 0 年 2011	3.96	2.8	4.2	3.1	3.2	8.5	7.2	5.3	7.4	9.5
1 0 1 年 2012	3.92	2.8	4.0	3.0	3.1	7.9	7.0	4.9	7.5	9.7
1 0 2 年 2013	3.80	3.0	3.7	2.8	2.9	7.1	6.7	4.6	7.1	10.2
1 0 3 年 2014	3.56	3.0	3.4	3.5	2.9	6.1	6.5	4.4	5.9	10.0
1 0 4 年 2015	3.44	3.2	3.1	3.5	2.9	5.2	6.3	4.0	5.2	9.9
1 0 5 年 2016	3.57	3.1	2.8	3.6	3.0	4.8	6.3	3.5	4.7	9.9
1 0 6 年 2017	3.45	2.9	2.6	3.5	3.1	4.3	5.9	3.1	4.3	9.4
1 0 7 年 2018	3.48	2.4	2.2	3.7	3.0	3.8	5.5	2.8	4.0	9.0
1 0 8 年 2019	3.58	2.3	2.2	3.6	3.4	3.6	5.3	2.6	3.7	8.4
1 0 9 年 2020	3.76	4.7	2.5	4.0	4.4	8.4	9.6	3.2	4.3	8.0
1 1 0 年 2021	3.92	4.2	2.5	3.8	3.8	5.2	7.4	3.2	4.3	7.8
1 1 1 年 2022	3.64	...	2.4	3.1	...	3.6	5.1	2.8	3.6	7.1

資料來源：1. 除我國、香港、新加坡採官方網站失業率外，餘為OECD Unemployment Rates。

2. 新加坡失業率係指居民失業率。

Source : 1. Figures of R.O.C., H.K., and Singapore were official unemployment rates; others were from OECD stat.

2. Data for Singapore refer to Resident Unemployment Rates.

肆、性別專題分析

一、勞動參與情形

◎女性勞動力參與率持續上升，101年首次突破50%，111年續升至51.61%。

111年男性勞動力參與率平均為67.14%，較上(110)年上升0.21個百分點，女性為51.61%亦升0.12個百分點。若就長期資料觀察，女性因教育程度提升及服務業發展，勞動力參與率持續上升，並於101年首度突破50%，111年續升至51.61%；男性受求學年限延長及退休年齡提前影響，勞動力參與率由91年68.22%降至101年66.83%，近年則維持在66%~67%間；長期而言，男性與女性勞動力參與率差距呈現縮小。

若與主要國家比較，我國男性勞動力參與率較新加坡(77.0%)、南韓(73.5%)及日本(71.5%)為低，亦略低於加拿大(69.5%)、美國(68.0%)及英國(67.4%)；女性則較南韓(54.6%)及日本(54.3%)為低，且與美國(56.8%)、英國(59.0%)、加拿大(61.5%)及新加坡(63.4%)則差距較大。

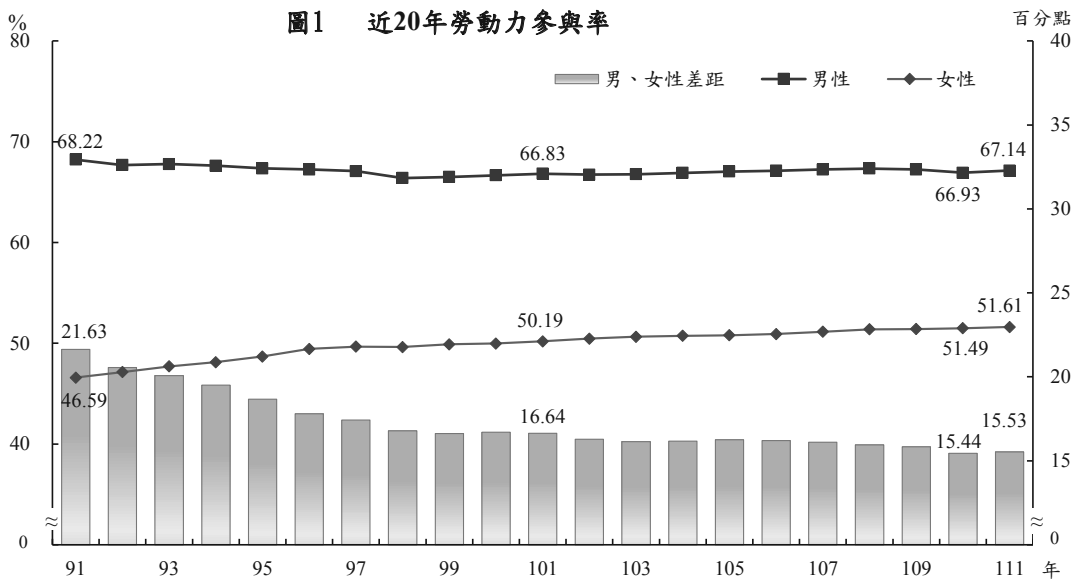

◎近20年女性勞動力參與率除15至24歲下降外，餘各年齡層均呈上升，惟30歲以上者仍明顯低於男性。

由年齡層觀察，111年15至24歲男性及女性勞動力參與率分別為36.86%及36.59%均屬偏低，主因該年齡層在學比率較高所致。自30歲起，男、女性勞動力參與率漸呈差異，且隨年齡增長而逐漸拉大，其中30至34歲女性勞動力參與率為86.78%，較男性之97.66%低10.88個百分點；55至59歲女性勞動力參與率為46.60%，低於男性之73.40%，兩者差距擴大至26.80個百分點。

若就長期資料觀察，近20年女性勞動力參與率除15至24歲者因教育程度提升、求學年限延長而下降外，餘各年齡層均呈上升之勢，其中50至54歲及45至49歲者20年間分別上升22.66個及21.18個百分點較高，30至34歲者亦升20.03個百分點；同期間男性各年齡組勞動力參與率以50至54歲者上升5.03個百分點最高，45至49歲者亦升4.16個百分點次之，而15至19歲者則呈下降。

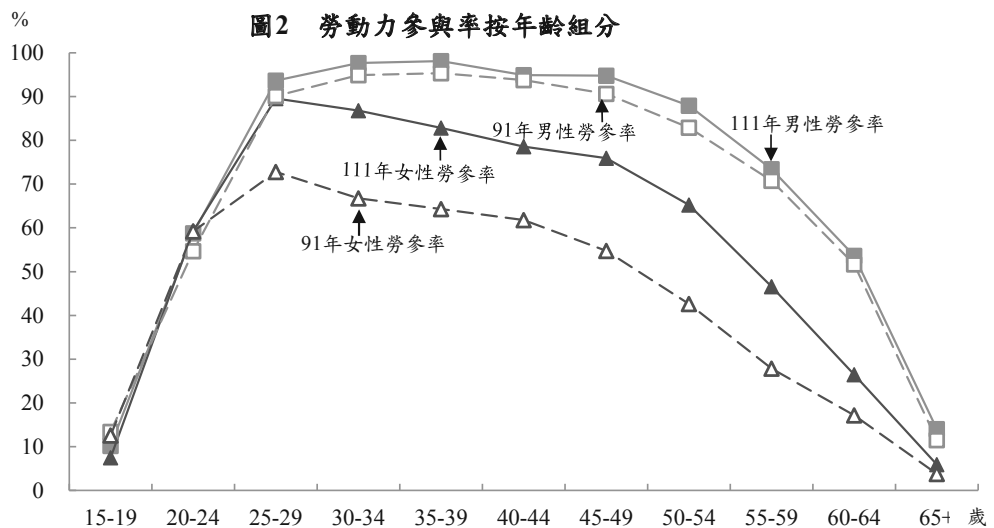

二、就業狀況

◎男性就業者從事服務業有5成；女性就業者從事服務業逾7成。

111年男性就業人數平均為631萬3千人，較上年減少1萬9千人或0.31%，女性就業人數平均為510萬5千人，亦減少1萬人或0.19%。按行業別觀察，男性從事服務業及工業部門分別占50.57%及43.47%；女性則以從事服務業部門占多數，達71.57%。

若就長期資料觀察，隨產業結構變遷，近20年從事服務業之女性就業人數由91年261萬9千人增至111年365萬4千人，增加39.53%，明顯高於全體女性就業者30.67%之增幅，致女性就業者從事服務業占比由91年67.03%上升至111年71.57%；同期間男性從事工業及服務業占比僅分別上升2.10個及1.22個百分點。整體而言，男性就業者之行業結構變動幅度未若女性顯著。

表1 就業人數按行業別分

	總計		農、林、漁、牧業		工業		服務業	
	千人	%	千人	%	千人	%	千人	%
男性								
91年	5 547	100.00	515	9.28	2 295	41.37	2 738	49.35
96年	5 868	100.00	378	6.44	2 592	44.16	2 899	49.40
101年	6 083	100.00	395	6.49	2 694	44.29	2 995	49.23
106年	6 305	100.00	406	6.43	2 799	44.40	3 100	49.16
110年	6 332	100.00	393	6.20	2 771	43.75	3 169	50.04
111年	6 313	100.00	376	5.96	2 744	43.47	3 193	50.57
女性								
91年	3 907	100.00	195	4.98	1 094	27.99	2 619	67.03
96年	4 426	100.00	165	3.74	1 197	27.04	3 063	69.22
101年	4 777	100.00	150	3.13	1 241	25.98	3 386	70.89
106年	5 047	100.00	151	2.99	1 264	25.04	3 633	71.97
110年	5 115	100.00	149	2.91	1 288	25.18	3 678	71.90
111年	5 105	100.00	154	3.01	1 298	25.42	3 654	71.57

註：本表內數字，91年至96年、101年及106年至110年分別按中華民國第8次、第9次及第10次修訂之行業標準分類統計，111年起按中華民國第11次行業統計分類修正。

◎男性就業者以生產操作及勞力工占逾4成居多；女性就業者以服務及銷售工作人員占2成4較多。

按職業別觀察，111年男性就業者以生產操作及勞力工最多，達255萬4千人或占40.45%，其次為技術人員109萬4千人或占17.33%，服務及銷售工作人員103萬1千人或占16.33%再次；女性就業者則以服務及銷售工作人員較多，達124萬3千人或占24.34%，其次為事務支援人員103萬8千人或占20.33%，技術人員95萬2千人或占18.65%再次。

就近20年之職業結構觀察，男性以專業人員上升5.08個百分點較多，農事生產人員則下降3.54個百分點；女性亦以專業人員上升4.64個百分點較多，生產操作及勞力工則下降4.71個百分點。

表2 就業人數按職業別分

		單位：千人；%							
		總計	民代及 主管 人員	專業 人員	技術 人員	事務支 援人員	服務及 銷售工 作人員	農事生 產人員	生產 操作及 勞力工
實 數	男性								
	91年	5 547	361	373	917	226	851	499	2 320
	96年	5 868	382	513	1 020	242	902	364	2 444
	101年	6 083	324	610	1 062	261	958	366	2 502
	106年	6 305	277	678	1 034	272	1 010	372	2 661
	110年	6 332	258	713	1 059	285	1 037	363	2 618
	111年	6 313	258	746	1 094	287	1 031	344	2 554
	女性								
	91年	3 907	61	388	617	788	1 007	177	868
	96年	4 426	81	518	824	843	1 147	148	865
	101年	4 777	98	634	888	961	1 161	129	906
	106年	5 047	106	731	1 009	999	1 221	128	853
110年	5 115	110	749	991	1 025	1 243	127	870	
111年	5 105	106	744	952	1 038	1 243	129	894	
百 分 比	男性								
	91年	100.00	6.52	6.73	16.53	4.07	15.35	8.99	41.83
	96年	100.00	6.51	8.75	17.39	4.13	15.37	6.20	41.65
	101年	100.00	5.33	10.03	17.46	4.29	15.75	6.01	41.13
	106年	100.00	4.39	10.76	16.40	4.32	16.01	5.90	42.21
	110年	100.00	4.07	11.27	16.73	4.50	16.37	5.73	41.34
	111年	100.00	4.09	11.81	17.33	4.54	16.33	5.45	40.45
	女性								
	91年	100.00	1.57	9.94	15.79	20.17	25.77	4.54	22.22
	96年	100.00	1.82	11.69	18.62	19.05	25.91	3.35	19.55
	101年	100.00	2.04	13.28	18.59	20.11	24.30	2.70	18.98
	106年	100.00	2.11	14.48	20.00	19.79	24.19	2.53	16.90
110年	100.00	2.14	14.65	19.38	20.04	24.29	2.49	17.00	
111年	100.00	2.07	14.58	18.65	20.33	24.34	2.52	17.51	

註：本表內數字，係按第6次修訂之職業標準分類統計。

三、失業狀況

◎111年男性因業務緊縮或歇業與對原有工作不滿意而失業者均逾3成；女性則以對原有工作不滿意而失業者略多。

111年男性失業人數平均為24萬1千人，較上年減少2萬2千人或8.09%，女性失業人數平均為19萬3千人，亦減少1萬6千人或7.46%。就失業原因觀察，111年男性因工作場所業務緊縮或歇業而失業者8萬3千人或占34.43%，因對原有工作不滿意而失業者亦有8萬人或占33.23%；女性因對原有工作不滿意而失業者7萬人或占36.13%較多，因工作場所業務緊縮或歇業而失業者5萬6千人或占29.25%次之。

圖3 失業者之失業原因

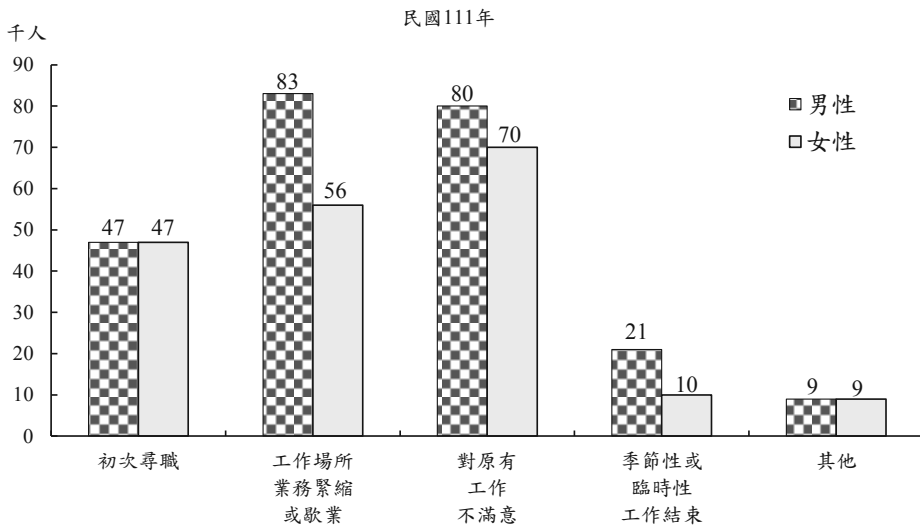

◎111年男性失業率仍高於女性，惟差距逐年縮小。

111年男性失業率平均為3.68%，較上年下降0.30個百分點；女性為3.64%，亦下降0.28個百分點。若就長期資料觀察，近20年男性失業率皆高於女性，其中91年受網路泡沫化影響，男性與女性失業率差距擴大至1.81個百分點，之後差距逐漸縮小；於97、98年遇國際金融海嘯男、女性失業率差距再次擴大，其後差距復漸縮小，111年男、女性失業率差距縮減至0.04個百分點。

若與主要國家比較，我國男性失業率低於法國(7.5%)、加拿大(5.4%)、英國(3.9%)及美國(3.7%)，高於日本(2.8%)、南韓(2.8%)及德國(3.3%)；女性低於法國(7.1%)及加拿大(5.1%)，高於日本(2.4%)、德國(2.8%)、南韓(3.1%)、美國(3.6%)及英國(3.6%)。

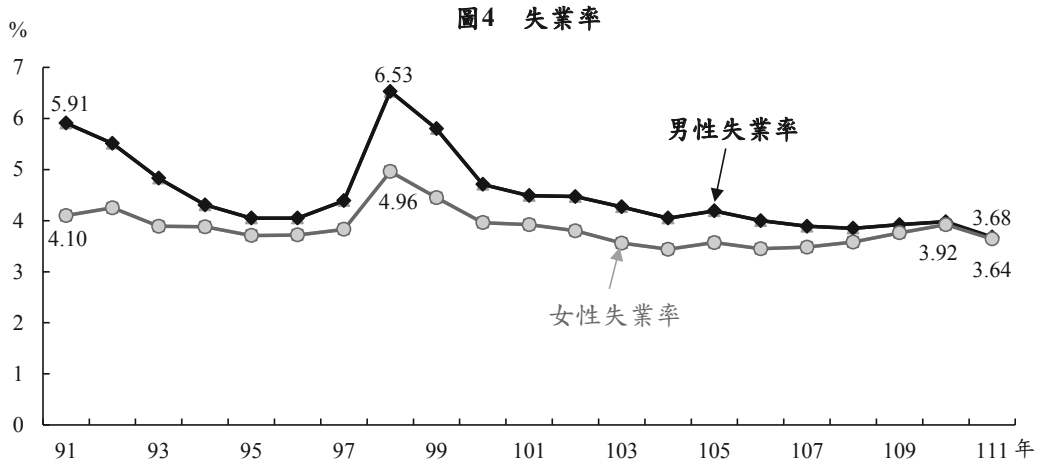

四、非勞動力狀況

◎111年女性非勞動力以料理家務為主，男性則以高齡、身心障礙者占多數。

111年男性非勞動力人數平均為320萬8千人，較上年減少5萬1千人或1.57%，女性非勞動力人數平均為496萬8千人，亦減少4萬8千人或0.95%，均因求學及準備升學人數持續減少所致。就各類未參與勞動原因相較，男性以高齡、身心障礙者148萬6千人或占46.34%最多，求學及準備升學者86萬4千人或占26.94%次之；女性則以料理家務者最多，達248萬7千人或占50.07%，高齡(含身心障礙)者133萬3千人或占26.83%次之，求學及準備升學者82萬8千人或占16.67%再次。

若就長期資料觀察，近20年男性非勞動力人數增加46萬2千人，女性亦增加29萬7千人，主因人口結構改變，高齡者人數逐年增加。男性非勞動力過去以求學及準備升學者占比較高，98年以後則以高齡者居多；而女性非勞動力仍以料理家務者占比最高，惟由91年5成7逐漸下降至5成，高齡(含身心障礙)者占比則由1成8升至2成7。

表 3 非勞動力按未參與勞動之原因分

	總計		想工作而未找工作且隨時可以開始工作		求學及準備升學		料理家務		高齡、身心障礙		其他	
	千人	%	千人	%	千人	%	千人	%	千人	%	千人	%
男性												
91年	2 746	100.0	160	5.84	1 098	39.97	10	0.36	1 032	37.57	447	16.27
96年	2 979	100.0	122	4.08	1 136	38.12	15	0.50	1 105	37.07	603	20.22
101年	3 161	100.0	93	2.94	1 117	35.33	30	0.94	1 171	37.05	751	23.74
106年	3 216	100.0	91	2.83	1 016	31.60	47	1.46	1 300	40.44	761	23.67
110年	3 259	100.0	87	2.67	904	27.74	63	1.93	1 453	44.60	752	23.07
111年	3 208	100.0	81	2.52	864	26.94	63	1.97	1 486	46.34	713	22.23
女性												
91年	4 671	100.0	64	1.38	1 041	22.29	2 662	57.00	833	17.83	70	1.50
96年	4 700	100.0	70	1.48	1 051	22.37	2 371	50.44	1 042	22.17	166	3.54
101年	4 934	100.0	57	1.16	1 042	21.12	2 377	48.16	1 234	25.01	224	4.55
106年	5 038	100.0	60	1.18	1 011	20.07	2 528	50.17	1 188	23.57	252	5.00
110年	5 016	100.0	72	1.44	874	17.42	2 525	50.34	1 288	25.67	257	5.13
111年	4 968	100.0	66	1.34	828	16.67	2 487	50.07	1 333	26.83	253	5.09

伍、人力資源調查統計編製方法概述

一、目的

- (一)明瞭民間人力供應情形：蒐集民間 15 歲以上人口之數量、品質、地區分布等情形，以便籌劃供應經濟及社會發展所需人力。
- (二)明瞭勞動力就業狀況：探訪勞動力、就業及失業之人數，暨其行業、職業、從業身分、教育、經驗、能力、志趣等情形，以供人力規劃、職業訓練及就業輔導決策之參據。
- (三)明瞭人力發展趨勢：根據理論、經驗及國內外有關資料，對臺灣地區人力發展趨勢，加以分析與預測，以為國內公私各界之參考，並供國際間人力資料之比較。

二、沿革

時 間	主 辦 機 構	工 作 重 點
(一)民國 51 年 4 月至 52 年 6 月	臺灣省勞動力調查統計研究發展小組	(一)吸收先進國家人力發展經驗，蒐集有關研究資料。 (二)籌辦勞動力實驗調查，建立勞動力調查制度。
(二)民國 52 年 7 月至 55 年 6 月	臺灣省勞動力調查研究小組	(一)規劃調查作業，籌設正式組織。 (二)正式辦理勞動力調查研究工作，每年按季舉辦 4 次。
(三)民國 55 年 7 月至 66 年底	臺灣省勞動力調查研究所	(一)加強組織功能，提高勞動力調查工作效率。 (二)進行國際勞動力調查之比較研究。
(四)民國 67 年 1 月至 72 年 6 月	行政院主計處勞工統計調查評審委員會	(一)改進抽樣設計，提高資料確度。 (二)辦理各項專案調查，以供各界應用。 (三)綜合家戶與場所調查結果，建立完整人力調查制度。
(五)民國 72 年 7 月以後	行政院主計總處（國勢普查處） 【原行政院主計處（第四局），因應政府組織改造 101 年 2 月進行更名】	(一)加強調查人員訓練。 (二)辦理控制複查以提高資料品質。 (三)建立完整人力資源調查統計制度。 (四)加強利用電子處理資料提高編布時效。 (五)民國 82 年改採縣市別抽樣，按月發布縣市統計結果，以應區域發展施政之參用。 (六)民國 92 年 1 月至 94 年 3 月，縣市別重要勞動統計指標由按月改為按季之累計平均值發布。 (七)自民國 94 年 6 月起，縣市別重要勞動統計指標由按季改為按半年之累計平均值發布。

三、調查範圍及對象

本調查之地區範圍為臺灣地區（不含金門縣、連江縣），以設籍於此一地區內之普通住戶與共同事業戶戶內年滿 15 歲，自由從事經濟活動之民間人口為對象，但不包括武裝勞動力及監管人口。

四、調查方法及時間

調查兼採派員面訪與電話訪問方式，由各直轄市及各縣市政府遴選調查員擔任。調查時期定為每月辦理一次，以各月含 15 日之一週為資料標準週，而於次週查填標準週內發生之事件，並以標準週最後一日午夜 12 時正為分界，校正各種人口異動情形；在此時以前死亡或遷出者不予調查，而以後死亡或遷出者，仍應調查。

五、調查執行系統

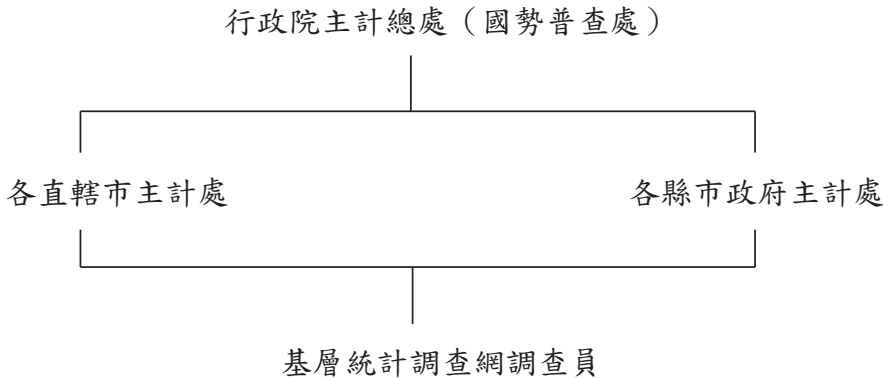

六、抽樣計畫

(一)抽樣設計：

1. 抽樣母體：以最近一年連結公務檔案整理完成之「按戶籍村里別統計資料檔」為抽樣母體。
2. 本調查採用「分層二階段隨機抽樣法 (Stratified two-stage random sampling method)」，第一階段樣本單位定為村里，而第二階段樣本單位定為戶。
3. 進行第一階段抽樣設計時，先將戶籍登記整理而得之村里概況，按本總處研訂之分層準則予以分層。臺灣地區 20 縣市各為單一母體，而各副母體分別依各村里產業結構、年齡及教育程度為分層標

準，釐定適當層數。

4. 第二階段樣本由第一階段中選樣本村里之最新戶籍資料名冊抽出。

(二) 樣本大小及抽出率：本調查估計抽出第一階段樣本約為 540 個村里；第二階段樣本戶約 21,000 戶（約 55,000 人），總抽出率約 2.4%。依照臺灣地區的總抽出樣本按紐曼配置（Neyman Allocation）分配給 20 縣市。

(三) 樣本抽取：由本總處統籌辦理，第一階段抽樣先將全部村里按既定準則劃分成層，再將各層村里按戶數之大小排列，然後隨機抽出樣本起號，即以預定抽出間隔用系統法抽出樣本村里。第二階段抽樣以最新戶籍資料為母體底冊用系統法抽出樣本戶。

1. 第一階段樣本村里之決定

根據各副母體之綜合指標值（各種特徵值之變異數函數）及母體戶數，將所需調查之戶依紐曼配置分配給各層。計算各層村里之平均戶數，決定調查之應抽村里數，將各層村里按戶數之大小排列，然後隨機抽出樣本起號，即以預定抽出間隔用系統法抽出樣本村里。

2. 第二階段樣本戶之決定

根據上述方法抽出之樣本村里，按照各村里的母體戶數決定抽出戶數，再將村里內所有住戶地址之路名、段名、鄰號以及樓室排序，然後隨機抽出樣本起號，即以預定抽出間隔用系統法抽出樣本戶。

(四) 樣本輪換方式：各層之第一階段單位（村里）先分成 A、B、C、D 4 組，各組再區分為 2 小組；共得 8 小組，即 A_1 、 B_1 、 C_1 、 D_1 、 A_2 、 B_2 、 C_2 、 D_2 ；每小組抽出 3 組樣本村里，每組樣本村里輪換調查 4 個月；故一年中各組內村里輪換調查 3 次，其輪值村里之開始調查期間為 A 組 1、5、9 月；B 組 2、6、10 月；C 組 3、7、11 月；D 組 4、8、12 月，由抽出之第一階段樣本單位內再抽出 2 組調查戶，組成第二階段樣本，每組調查戶連續接受調查 2 個月後輪換。續 A_1 、 B_1 、 C_1 、 D_1 組樣本使用 1 年後，繼續使用 1 年而變成 A_2 、 B_2 、 C_2 、 D_2 ，至於 A_2 、 B_2 、 C_2 、 D_2 組樣本使用 1 年，即不再續用，而更換樣本為 A_1 、 B_1 、 C_1 、 D_1 組，以後即按此一方式循環使用。

(五) 共同事業戶之處理：共同事業戶之抽出，用上年各村里共同事業戶人口數為抽樣母體，以人為單位，直接抽出予以調查。

七、調查資料之估計方法

調查所得各項資料採不偏估計法估計，並按臺灣地區 20 個縣市內性別、年齡組別之戶籍人口修正。人力資源調查資料經人工及電腦檢誤完竣後，即予進行母體特徵值之推估工作。估計方法係採二階段不偏估計量（Two Stage Unbiased Estimate），再按各副母體之性別、年齡組別戶籍人口予以調整。進行不偏估計時，首先須剔除樣本中之共同事業戶、礦業及土石採取業、電力及燃氣供應業與用水供應業人口，估計後再加上該四者之估計值，即得各種估計總值。茲將估計方式及說明列述如下：

$$\hat{X}'_c = r_c Y \dots\dots\dots (1)$$

$$r_c = \frac{\hat{X}'_c}{\hat{Y}} = \frac{\sum_{h=1}^L \frac{N_h}{\sum_{i=1}^{m_h} N_{hi}} \sum_{i=1}^{m_h} \frac{N_{hi}}{n_{hi}} \sum_{j=1}^{n_{hi}} x_{c,hij}}{\sum_{h=1}^L \frac{N_h}{\sum_{i=1}^{m_h} N_{hi}} \sum_{i=1}^{m_h} \frac{N_{hi}}{n_{hi}} \sum_{j=1}^{n_{hi}} y_{hij}} \dots\dots\dots (2)$$

上列各式中之符號意義為：

\hat{X}'_c :按性別分某年齡組某項母體表徵之估計值（剔除共同事業戶、礦業及土石採取業、電力及燃氣供應業與用水供應業）

Y :由戶籍資料取得按性別分某項母體年齡組之人口數（剔除礦業及土石採取業、電力及燃氣供應業與用水供應業）

$x_{c,hij}$:第 h 層第 i 村里第 j 戶某表徵觀測值

y_{hij} :第 h 層第 i 村里第 j 戶所調查之性別及年齡組別人口數（以後用輔助資料稱之）

n_{hi} :第 h 層第 i 村里樣本戶數

N_{hi} :第 h 層第 i 村里母體戶數

m_h :第 h 層樣本村里數

N_h :第 h 層母體戶數

L :層數

八、估計誤差

人力資源調查統計結果由樣本表徵值分層逐段估計產生，除人口總數等依據同期人口統計資料，無估計誤差外，其餘各項表徵估計值受機遇變動影響，容與真值有差異。

茲將估計公式及說明列述如下：

$$\hat{V}(\hat{X}'_C) = \hat{V}(r_C Y) = Y^2 \hat{V}(r_C) \dots \dots \dots (3)$$

$$\hat{V}(r_C) = \frac{1}{N^2 \hat{Y}^2} \left\{ \sum_{h=1}^L \frac{M_h (M_h - m_h)}{m_h} S_{c,h}^2 + \sum_{h=1}^L \left(\frac{M_h^2}{m_h^2} \right) \sum_{i=1}^{m_h} \frac{N_{hi} (N_{hi} - n_{hi})}{n_{hi}} S_{c,hi}^2 \right\} \dots \dots (4)$$

除式(1)、(2)之說明外，上列各式中之符號意義為：

$$N = \sum_{h=1}^L N_h, \text{ 母體總戶數}$$

M_h ：第 h 層母體村里數

$$\hat{Y} = \hat{Y} / N$$

$$S_{c,h}^2 = S_{hx}^2 + r_c^2 S_{hy}^2 - 2r_c S_{hxy} - \hat{S}_h^2$$

$$S_{hx}^2 = \frac{1}{m_h - 1} \sum_{i=1}^{m_h} (\hat{x}_{c,hi} - \hat{\bar{x}}_{c,h})^2$$

$\hat{x}_{c,hi} = N_{hi} \bar{x}_{c,hi}$ ，第 h 層第 i 村里某項母體表徵之估計值

$$\bar{x}_{c,hi} = \sum_{j=1}^{n_{hi}} x_{c,hij} / n_{hi}, \text{ 第 h 層第 i 村里某表徵之每戶平均值}$$

$$\hat{\bar{x}}_{c,h} = \sum_{i=1}^{m_h} \hat{x}_{c,hi} / m_h, \text{ 第 h 層每一樣本村里某表徵之估計平均值}$$

$$S_{hy}^2 = \frac{1}{m_h - 1} \sum_{i=1}^{m_h} (\hat{y}_{hi} - \hat{\bar{y}}_h)^2$$

$\hat{y}_{hi} = N_{hi} \bar{y}_{hi}$ ，第 h 層第 i 村里輔助資料之估計值

$$\bar{y}_{hi} = \sum_{j=1}^{n_{hi}} y_{hij} / n_{hi}, \text{ 第 h 層第 i 村里每戶輔助資料之平均值}$$

$\hat{y}_h = \sum_{i=1}^{m_h} \hat{y}_{hi} / m_h$ ，第 h 層每一樣本村里輔助資料之估計平均值

$$S_{hxy} = \frac{1}{m_h - 1} \sum_{i=1}^{m_h} (\hat{x}_{c,hi} - \hat{\bar{x}}_{c,h}) (\hat{y}_{hi} - \hat{y}_h)$$

$$\hat{S}_h^2 = \frac{1}{m_h} \sum_{i=1}^{m_h} \frac{N_{hi}(N_{hi} - n_{hi})}{n_{hi}} S_{c,hi}^2$$

$$S_{c,hi}^2 = S_{hix}^2 + r_c^2 S_{hiy}^2 - 2r_c S_{hixy}$$

$$S_{hix}^2 = \frac{1}{n_{hi} - 1} \sum_{j=1}^{n_{hi}} (x_{c,hij} - \bar{x}_{c,hi})^2$$

$$S_{hiy}^2 = \frac{1}{n_{hi} - 1} \sum_{j=1}^{n_{hi}} (y_{hij} - \bar{y}_{hi})^2$$

$$S_{hixy} = \frac{1}{n_{hi} - 1} \sum_{j=1}^{n_{hi}} (x_{c,hij} - \bar{x}_{c,hi}) (y_{hij} - \bar{y}_{hi})$$

V. General Description of Statistical Methods for Manpower Survey

1. Objective

- (1) To gain an insight into supply of civilian manpower : Collect the data of civilians aged 15 and above in quantity, quality, geographical distribution and others to scheme manpower supply for socio-economic developments.
- (2) To know the employment status of labor force : Count the numbers of employed or unemployed persons in labor force by industry, occupation, class of worker, education, experience, capability, interests and others and provide such to the authority as a reference for their manpower planning, vocational training programs organizing and related decision-making in public employment service.
- (3) To perceive the developing trend of manpower : Based on theoretical viewpoints, practical experience and international/domestic information summarized from related data, project and analyze the developing trends of manpower in Taiwan Area and provide such to either public/private users as a reference or researchers as a data source of international comparison studies in manpower.

2. Historical Development

Period	Agency	Focuses
(1) April 1962 to June 1963	Labor Force Survey, Statistics, Research and Development Group, Taiwan Provincial Government.	(1) Mirroring experience from developed countries in manpower development by collecting related materials in their research studies. (2) Conducting a pilot survey to establish the labor force survey system.
(2) July 1963 to June 1966	Labor Force Survey and Research Group, Taiwan Provincial Government.	(1) Designing survey operations and establishing official survey organizations. (2) Officially doing research about labor force surveys and quarterly conducting 4 labor force surveys.
(3) July 1966 to Dec. 1977	Labor Force Survey and Research Institute, Taiwan Provincial Government.	(1) Improving efficiency of labor force survey by strengthening the function of survey organization. (2) Performing comparative studies on labor force surveys across nations.

Period	Agency	Focuses
(4) January 1978 to June 1983	Labor Statistic Survey and Evaluation Committee, Directorate-General of Budget, Accounting and Statistics, Executive Yuan.	(1) Increasing data accuracy by improving sampling techniques. (2) Conducting special surveys to meet user's needs. (3) Integrating survey results of households or establishments to complete the system of Manpower Survey.
(5) July 1983 to present	Department of Census, Directorate General of Budget, Accounting and Statistics, Executive Yuan.	(1) Enhancing interviewers' training. (2) Conducting posterior control survey for data quality. (3) Establishing an integrated statistical system for Manpower Survey. (4) Enhancing timeliness of report compilation and distribution by increasingly using computers to process data. (5) Since 1993, alternatively adopted county/city sampling scheme and issued their associated monthly statistics to meet administrative needs in regional developments. (6) Since January 2003 to March 2005, the cumulative averages for county/city important labor force indicators were quarterly issued, instead of results monthly publicized. (7) Since June 2005, the cumulative average for county/city important labor force indicators were semiannually issued, instead of quarterly publicized.

3. Survey regions or eligible objects

The geographic scope of this survey covers Taiwan Area but not including Kinmen and Lienchiang Counties. All civilian population aged 15 years and over, currently registering in ordinary household or institutional households, undertaking economic activities are included but those in military services or in prison are excluded.

4. Survey method and reference period

Through face-to-face interviews or telephone interviews, the sampled households are surveyed by well-trained interviewers who are recruited and assigned by local governments. Conducted once a month in the week right after a reference week, this survey is to record events occurred in the reference week covering the 15th day of the month. People who died or moved out of the sampled households during the reference week are excluded. Meanwhile, those who resided in the sampled households during the reference week but died or moved out of there later are still included.

5. Survey executive system

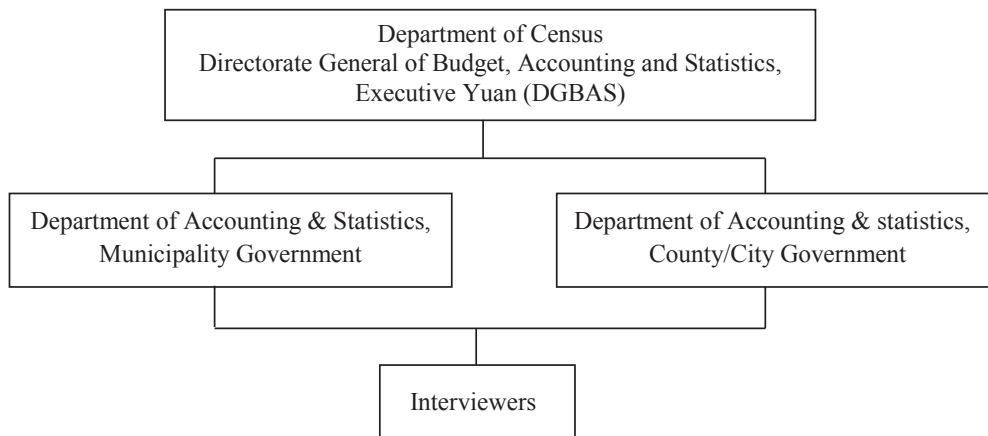

6. Sampling scheme

(1) Sample design :

- (a) Sample frames: the recent 1 year's TSUN/LIs household registration data file sorted by other register data.
- (b) A stratified two-stage sampling is schemed to sample households for this survey : sample units drawn in the first stage of sampling are TSUN/LIs , while those drawn in the second stage are households.
- (c) For first stage sampling, one must sort out with household registration data, the descriptive statistics of TSUN/LIs and then stratify TSUN/LIs according to the type of industrial structure, age and the level of educational attainment. Each of 20 counties/cities in Taiwan Area is a single subpopulation for the stratification mentioned above.
- (d) In the second stage, households are sampled inside TSUN/LIs drawn in the first stage conducted above.

(2) Sample size: Approximately 540 TSUN/LIs and 21,000 households (about

55,000 people) were drawn in the first stage and second stage of sampling, respectively, overall sampling fraction is 2.4%.

- (3) Sample drawing : DGBAS conducted the first stage sampling. All TSUN/LIs were firstly stratified according to criteria proposed and then serialized them with their households' numbers. After that, a serial number was randomly selected as a start point to sample TSUN/LIs systematically with a given span. A systematic sampling method was also adopted in the second stage which was conducted by the Office of Accounting and Statistics in local governments, the results of second-stage sampling was later handed to survey interviewers who were to compile respective sample frames.
- (4) Sample rotation : TSUN/LIs stratified for the first stage of sampling is categorized into 4 groups named as A,B,C and D. These groups are further chopped into 8 subgroups and then sorted as two packs($A_1B_1C_1D_1$) and ($A_2B_2C_2D_2$) when one pack shift to another each year, three TSUN/LIs are drawn from each packed subgroup so that 12 TSUN/LIs available and are rotatively assigned to surveys in given year. It takes 4 months to exercise such rotation across subgroups in each pack so that each subgroup would be rotated 3 times. Generally speaking, January, May and September would be the months for group A (either subgroup A_1 or subgroup A_2 drawn); February , June and October for group B (either B_1 or B_2 drawn); March, July and November for group C (either C_1 or C_2 drawn): April, August and December for group D(either D_1 or D_2 drawn).From each TSUN/LI drawn in the first stage, two sets of households are sampled in the second stage. After consecutively surveyed for two months, the set of households would be alternatively shifted to another for next two months. After surveying for one year, the packed subgroups $A_1B_1C_1D_1$ would be alternatively shifted to $A_2B_2C_2D_2$; and vice versa next year.
- (5) Handing of institutional households : The population of institutional households in TSUN/LIs last year is taken as the sample frame to draw persons in there for institutional portion of this survey later on.

7. Methods of estimation

The surveyed data would be applied in proportional estimation. Such estimates are adjusted by household registration data of 20 counties/cities accordingly. These revised estimates of counties/cities are added up to generate the estimates of Taiwan Area.

Formulas used in estimation are interpreted as follows:

$$\hat{X}'_c = r_c Y \dots\dots\dots(1)$$

$$r_c = \frac{\hat{X}'_c}{\hat{Y}} = \frac{\sum_{h=1}^L \frac{N_h}{\sum_{i=1}^{m_h} N_{hi}} \sum_{i=1}^{m_h} \frac{N_{hi}}{n_{hi}} \sum_{j=1}^{n_{hi}} x_{c,hij}}{\sum_{h=1}^L \frac{N_h}{\sum_{i=1}^{m_h} N_{hi}} \sum_{i=1}^{m_h} \frac{N_{hi}}{n_{hi}} \sum_{j=1}^{n_{hi}} y_{hij}} \dots\dots\dots(2)$$

The symbols used are :

\hat{X}'_c : Estimate of a certain characteristic value of given sex-age group. (The number of persons working in the industries of electricity, gas water and mining are excluded)

Y : Characteristic value of given sex-age group adopted from the household registration data. (The number of persons working in the industries of electricity, gas, water and mining are excluded)

$x_{c,hij}$: Observed value of j-th household, i-th TSUN or LI in the h-th stratum

y_{hij} : Number of persons of given sex-age group observed in the j-th household, i-th TSUN or li, h-th stratum

n_{hi} : Number of sampled households in the i-th TSUN or LI, h-th stratum

N_{hi} : Number of households in the i-th TSUN or LI, h-th stratum

m_h : Number of sampled TSUN/LIs in the h-th stratum

N_h : Number of households in the h-th stratum

L : Number of strata.

The characteristic data such as sex and age status of employees working in the “Electricity and Gas Supply” and “Water Supply and Remediation Services” industries are directly reported, to DGBAS, by public enterprises. The estimation of r_c and Y should exclude the numbers of employees in “Electricity and Gas Supply”, “Water Supply and Remediation Services” and “Mining & Quarrying” industry from sample. Therefore, \hat{X}'_c is calculated by adding the reported data to \hat{X}' which has excluded the number of employees in such three industries.

8. Estimation Error

The statistical results of this manpower survey are summarized with sample figures through parametric estimation by stratum and sampling stage. Except the total population, referring to the statistics resulted from household registration in the same period, not affected by errors in estimation, the rest of parametric estimates were influenced by random factors so that results might be allowably deviated from their true values.

The formulas needed are listed as follows:

$$\hat{V}(\hat{X}'_C) = \hat{V}(r_C Y) = Y^2 \hat{V}(r_C) \dots\dots\dots(3)$$

$$\hat{V}(r_C) = \frac{1}{N^2 \hat{Y}^2} \left\{ \sum_{h=1}^L \frac{M_h (M_h - m_h)}{m_h} S_{c,h}^2 + \sum_{h=1}^L \left(\frac{M_h^2}{m_h^2} \right) \sum_{i=1}^{m_h} \frac{N_{hi} (N_{hi} - n_{hi})}{n_{hi}} S_{c,hi}^2 \right\} \dots\dots(4)$$

Besides notations as (1) and (2) cited, supplemental interpretation is added as follows:

$N (= \sum_{h=1}^L N_h)$, total number of households in the population

M_h : Number of TSUN/ LIs in the h-th stratum

$$\hat{Y} = \hat{Y} / N$$

$$S_{c,h}^2 = S_{hx}^2 + r_c^2 S_{hy}^2 - 2r_c S_{hxy} - \hat{S}_h^2$$

$$S_{hx}^2 = \frac{1}{m_h - 1} \sum_{i=1}^{m_h} (\hat{x}_{c,hi} - \hat{\bar{x}}_{c,h})^2$$

$\hat{x}_{c,hi} = N_{hi} \bar{x}_{c,hi}$, Estimate of certain characteristic in the i-th TSUN/LI, h-th stratum.

$\bar{x}_{c,hi} = \sum_{j=1}^{n_{hi}} x_{c,hij} / n_{hi}$, Average of a certain characteristic in the i-th TSUN or LI, h-th stratum.

$\hat{\bar{x}}_{c,h} = \sum_{i=1}^{m_h} \hat{x}_{c,hi} / m_h$, Average of certain characteristic in the h-th stratum.

$$S_{hy}^2 = \frac{1}{m_h - 1} \sum_{i=1}^{m_h} (\hat{y}_{hi} - \hat{\bar{y}}_h)^2$$

$\hat{y}_{hi} = N_{hi} \bar{y}_{hi}$, Auxiliary-data estimate of i-th TSUN or LI in the h-th stratum.

$\bar{y}_{hi} = \sum_{j=1}^{n_{hi}} y_{hij} / n_{hi}$, Auxiliary-data average of households in the i-th TSUN or LI,
h-th stratum.

$\hat{\bar{y}}_h = \sum_{i=1}^{m_h} \hat{y}_{hi} / m_h$, Auxiliary-data average of TSUN or LI's in the h-th stratum.

$$S_{hxy} = \frac{1}{m_h - 1} \sum_{i=1}^{m_h} (\hat{x}_{c,hi} - \hat{\bar{x}}_{c,h})(\hat{y}_{hi} - \hat{\bar{y}}_h)$$

$$\hat{S}_h^2 = \frac{1}{m_h} \sum_{i=1}^{m_h} \frac{N_{hi}(N_{hi} - n_{hi})}{n_{hi}} S_{c,hi}^2$$

$$S_{hix}^2 = \frac{1}{n_{hi} - 1} \sum_{j=1}^{n_{hi}} (x_{c,hij} - \bar{x}_{c,hi})^2$$

$$S_{c,hi}^2 = S_{hix}^2 + r_c^2 S_{hiy}^2 - 2r_c S_{hixy}$$

$$S_{hixy} = \frac{1}{n_{hi} - 1} \sum_{j=1}^{n_{hi}} (x_{c,hij} - \bar{x}_{c,hi})(y_{hij} - \bar{y}_{hi})$$

$$S_{hiy}^2 = \frac{1}{n_{hi} - 1} \sum_{j=1}^{n_{hi}} (y_{hij} - \bar{y}_{hi})^2$$

陸、名詞與定義

一、勞動力之分類

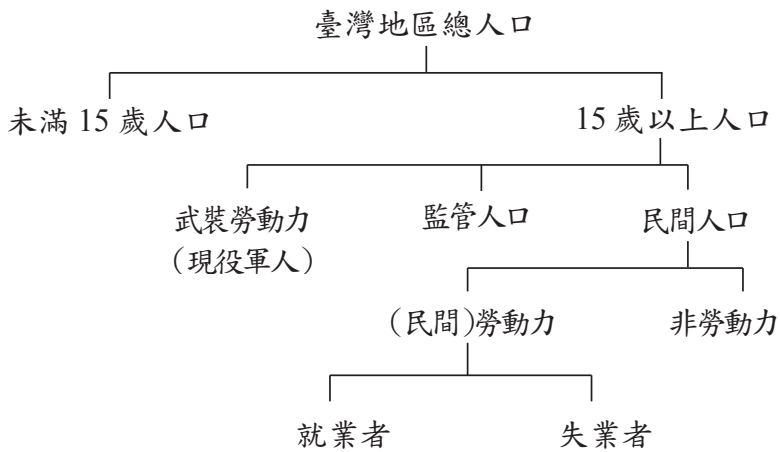

- (一)民間勞動力：指在資料標準週內年滿 15 歲可以工作之民間人口，包括就業者及失業者。
- (二)就業者：指在資料標準週內年滿 15 歲從事有酬工作者，或從事 15 小時以上之無酬家屬工作者。
- (三)失業者：指在資料標準週內年滿 15 歲同時具有下列條件者：1.無工作；2.隨時可以工作；3.正在尋找工作或已找工作在等待結果。此外，尚包括等待恢復工作者及找到職業而未開始工作亦無報酬者。
- (四)非勞動力：指在資料標準週內，年滿 15 歲不屬於勞動力之民間人口，包括因就學、料理家務、高齡、身心障礙、想工作而未找工作且隨時可以開始工作及其他原因等而未工作亦未找工作者。
- (五)勞動力參與率：勞動力占 15 歲以上民間人口之比率。
- (六)失業率：失業者占勞動力之比率。

二、就業者之從業身分

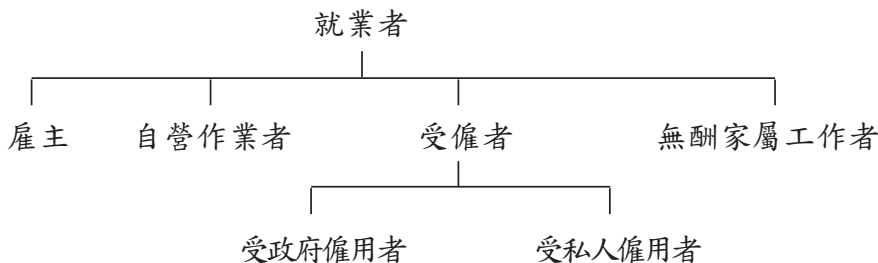

- (一)雇主：指自己經營或合夥經營事業而僱有他人幫助工作之就業者。
- (二)自營作業者：指自己經營或合夥經營事業而未僱有他人之就業者。
- (三)受僱者：指為薪資或其他經濟報酬而受僱者，並分為受私人僱用者及受政府僱用者二類。
- (四)無酬家屬工作者：指幫同戶長或其他家屬從事營利工作而不支領薪資之就業者。

三、全時工作與部分時間工作

全時工作與部分時間工作之判別標準

(一)場所單位有規定正常上班時數

- 1.凡受訪者每週應工作之時數，達到場所單位規定之正常上班時數時，即屬「全時工作者」；反之，則屬「部分時間工作者」。
- 2.此項認定係以每週應工作時數來判定，並非以資料標準週一週之情形來判定；亦即不受資料標準週加班、請假或季節性因素等特殊狀況之影響。

(二)場所單位未規定正常工時

- 1.季節性工作者：例如農夫，其工作時數受天候之季節性因素影響極大，致每週工作時數不定。因此，凡以農事工作為主業，而經常性從事農事工作者，一律歸入「全時工作者」；至於幫忙農事工作之無酬家屬工作者，若其工作時數與主要農事工作者一致，亦比照主要農事工作者，歸入「全時工作者」；若其工作時數明顯較少，則應歸入「部分時間工作者」。
- 2.無固定雇主與廠外按件計酬之受僱者：例如營建工或家庭代工，雖其為不同雇主工作，但若均從事於同一工作性質之工作時，其工作時數應予以合併計算。原則上凡非屬季節性（即旺季或淡季）之期間，大致平均每週工作時數超過 35 小時者，即歸為「全時工作者」；反之，則屬「部分時間工作者」。
- 3.自僱身分者：例如自營麵攤業主、計程車司機等，其工作時數可任由其自行安排而不受約束，原則上凡非屬季節性之期間，其大致平均每週工作時數超過 35 小時者，一律歸入「全時工作者」；未達 35 小時者，則由受訪者以其當初選擇該項工作之情形主觀的來認定。

四、主要工作與次要工作

有關從事 2 種以上工作者之主要、次要工作區分方法：

- (一)以時間較長者為主要工作，其餘為次要工作。
- (二)當 2 項工作時數相等時，以有酬工作為主要工作，無酬家屬工作為次要工作。
- (三)當 2 項工作時數均未達 15 小時，以有酬工作為主要工作；無酬家屬工作為次要工作。

VI. Terms and Definitions

1. Categories of Labor Force

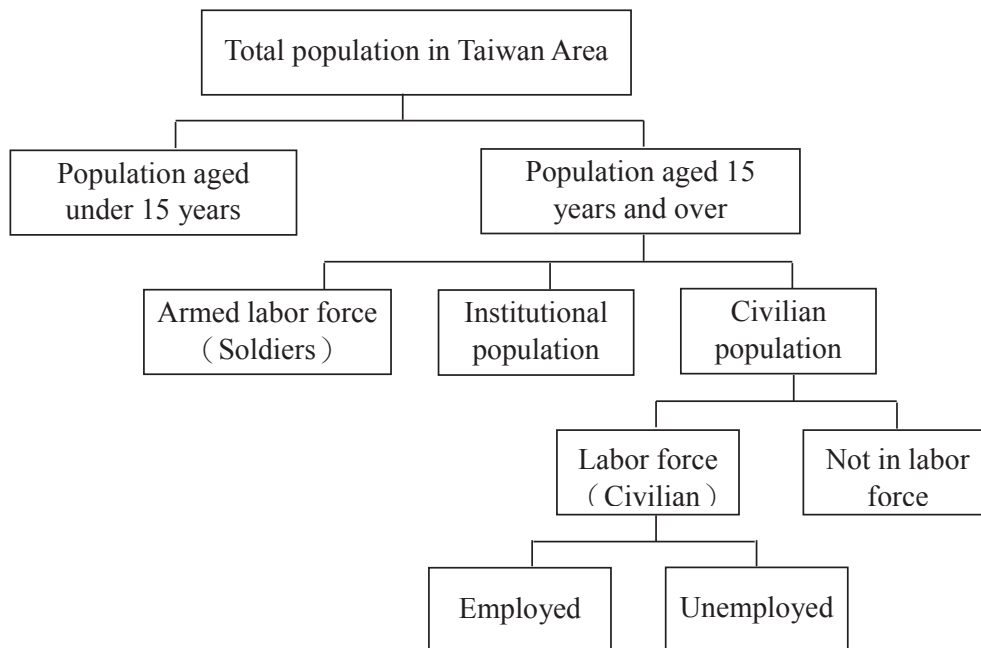

- (1) Labor force : all civilians who aged 15 years and over, and able to work in reference week. This category could be further classified into employed and unemployed two subcategories.
- (2) Employed person : civilians aged 15 years and over who undertake a paid job, or work as an unpaid family worker for at least 15 hours during the reference week.
- (3) Unemployed person : civilians aged 15 years and over who were : (i) jobless (ii) available for work (iii) seeking a job or waiting for results after job seeking. Furthermore, those who wait for a recall after layoff or have a job offer but have not started to work with pay are also classified into this category.
- (4) Not in labor force : those civilians aged 15 years and over but not classified as labor force in reference week include people who either wish to work but not seek a job, or attend schools, handle houseworks, become aged (or disabled), or with some other reasons so that unemployed and not seeking a job.

2. Class of Workers for Employed Persons

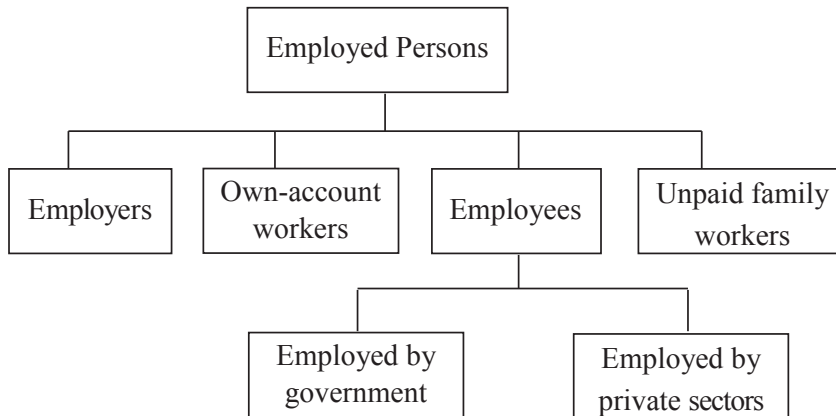

- (1) Employer : one hired employees to operate a business/firm owned by himself/herself with or without other partners.
- (2) Own-account worker : one ran a business/firm either by himself/herself or with other partners but not hiring any employee.
- (3) Employee : one worked for pay in a private enterprise or a government organ.
- (4) Unpaid family worker : one worked without pay to support one of his/her family members (householder included) to undertake profit-oriented work or business.

3. Usual Full-Time or Part-Time Status

Its determining criteria

- (1) Work hours regularly scheduled in workplace
 - (i) Interviewee is a full-time worker, if his/her weekly work hours reach regularly scheduled level in workplace ; otherwise, he/she is a part-time worker.
 - (ii) It is determined by the usual level of work hours in every weeks, instead of the reference week level influenced by specific amount of overtimes, leaves or seasonal offs.
- (2) Work hours not regularly scheduled in workplace
 - (i) Seasonal workers : those, such as farmers, whose work hours are greatly affected by seasonal factors like weather , work with unstable weekly hours. Therefore, one who mainly and regularly works in agriculture is classified as a full-time worker. If associated unpaid family worker who helps the major agricultural worker mentioned with effort in equal hours, then he/she is also a full-time worker. However, if the unpaid family worker works with much less hours, then a part-time worker.

- (ii) Employees with irregular employers or for out-contracted pieceworks : one, such as construction worker or family contractor, who works with same job characteristics but different employers, his/her work hours can be added together. In principle, if interviewee's average weekly work hours in nonseasonal (or regular) period is greater than 35, he/she is a full-time worker; otherwise a part-time worker.
- (iii) Self-employed persons : those, such as noodles peddlers or taxi drivers, whose work hours could be arbitrarily scheduled by themselves without any restriction. In principle, if interviewee's average weekly work hours in nonseasonal (or regular) period is greater than 35, he/she is a full-time worker; otherwise such status is judged by interviewee him/herself.

4. Major job or all the other job

Its determining criteria :

- (1) The one which takes the most hours is main job.
- (2) Two jobs taking the equal hours, the one with pay is main job, the unpaid family one is other job.
- (3) Two jobs taking less than 15 hours, the one with pay is main job, the unpaid family one is other job.

柒、訪 問 表

VII、QUESTIONNAIRE

行政院 人力資

核定機關：行政院主計總處 核定文號：主普管字第1100401428號 調查類別：指定統計調查 有效期間：至113年12月底止 調查週期：定期-按月調查	樣本編號	地區	層別	村里編號			樣本戶號	15歲以上戶內人口數
				縣市代號	鄉鎮市區代號	村里代號		

住址 縣市 鄉鎮市區 村里 鄰 路街 段 巷 弄 街 之 號第 樓之

姓名		電話		註 號
戶內人口編號：(戶長為1號，其餘按戶口名簿次序填列)				<input type="checkbox"/> <input type="checkbox"/>
0.是否本人回答	1 <input type="checkbox"/> 是本人回答 2 <input type="checkbox"/> 視同本人回答 3 <input type="checkbox"/> 否			<input type="checkbox"/>
1.與戶長之關係 (如父、母、長女、次子、媳婦、孫女等)	1 <input type="checkbox"/> 戶長 5 <input type="checkbox"/> 父母 9 <input type="checkbox"/> 孫子女之配偶 13 <input type="checkbox"/> 其他親屬 2 <input type="checkbox"/> 配偶 6 <input type="checkbox"/> 祖父母 10 <input type="checkbox"/> 兄弟姊妹之配偶 14 <input type="checkbox"/> 其他 _____ 3 <input type="checkbox"/> 子女 7 <input type="checkbox"/> 兄弟姊妹 11 <input type="checkbox"/> 配偶之父母 4 <input type="checkbox"/> 孫子女 8 <input type="checkbox"/> 子女之配偶 12 <input type="checkbox"/> 配偶之兄弟姊妹			<input type="checkbox"/> <input type="checkbox"/>
2.性別	1 <input type="checkbox"/> 男 2 <input type="checkbox"/> 女			<input type="checkbox"/>
3.出生年月日	民前 <input type="checkbox"/> 國 <input type="checkbox"/> _____ 年 _____ 月 _____ 日 足歲 _____			<input type="checkbox"/> <input type="checkbox"/> <input type="checkbox"/>
4.婚姻狀況	1 <input type="checkbox"/> 未婚 2 <input type="checkbox"/> 有配偶(含與人同居) 3 <input type="checkbox"/> 離婚、分居 4 <input type="checkbox"/> 配偶死亡			<input type="checkbox"/>
5.在學、受訓狀況、教育程度及科系(請填最高教育程度) (民生科系含美容、餐飲、觀光休閒等；社會科系含兒童保育、經濟、政治等)	5.A 在學狀況 1 <input type="checkbox"/> 在學中(在正規學校求學) 3 <input type="checkbox"/> 肄業 2 <input type="checkbox"/> 畢業 4 <input type="checkbox"/> 從未在正規學校求學過] (接 B)			<input type="checkbox"/>
	B 是否正在接受職業訓練： 1 <input type="checkbox"/> 是 2 <input type="checkbox"/> 否(接 C) C 教育程度 1 <input type="checkbox"/> 不識字 5 <input type="checkbox"/> 高級中等(高中、高職) 9 <input type="checkbox"/> 博士 2 <input type="checkbox"/> 自修 6 <input type="checkbox"/> 專科(五專前三年劃記高級中等) 3 <input type="checkbox"/> 國小 7 <input type="checkbox"/> 大學 4 <input type="checkbox"/> 國(初)中 8 <input type="checkbox"/> 碩士(本欄除5、6、7、8、9項接D，餘轉7) D 科系(綜合高中專門學程、高中進修部學校專業(職業)群科按學程或科別填寫) 1 <input type="checkbox"/> 文 4 <input type="checkbox"/> 理 6 <input type="checkbox"/> 農 9 <input type="checkbox"/> 教育 12 <input type="checkbox"/> 社會 2 <input type="checkbox"/> 法 5 <input type="checkbox"/> 工 7 <input type="checkbox"/> 醫 10 <input type="checkbox"/> 民生 13 <input type="checkbox"/> 普通科 3 <input type="checkbox"/> 商、管理、傳播 8 <input type="checkbox"/> 軍警 11 <input type="checkbox"/> 藝術、設計 14 <input type="checkbox"/> 其他 _____ (A 勾選1、3項且C為7、8、9項接6，餘轉7)			<input type="checkbox"/>
6.在學或肄業者之前最高學歷 (僅大學及以上在學者、肄業者填寫)	(指持有正規學校畢業證書、學位或同等資格之最高學歷) 1 <input type="checkbox"/> 高級中等(高中、高職)及以下 3 <input type="checkbox"/> 大學 5 <input type="checkbox"/> 博士 2 <input type="checkbox"/> 專科 4 <input type="checkbox"/> 碩士] (接7)			<input type="checkbox"/>
7.你是否曾(已)自公民營機構退休?(含自願辦理退休、屆齡退休及符合優退條件而退休)	1 <input type="checkbox"/> 是(接8) 2 <input type="checkbox"/> 否(接8)			<input type="checkbox"/>
8.上週你有沒有在做工作?	有在做工作 [1 <input type="checkbox"/> 從事某種工作 2 <input type="checkbox"/> 利用課餘或假期工作] (轉10) 3 <input type="checkbox"/> 家事餘暇從事工作 4 <input type="checkbox"/> 有工作而未做(轉13) 5 <input type="checkbox"/> 無工作在找工作(含登記求職)或已找工作在等待結果(轉15) 6 <input type="checkbox"/> 想工作而未找工作且隨時可以開始工作(接9B) 7 <input type="checkbox"/> 求學及準備升學(兼有工作者圈2；無工作在找工作或已找工作在等待結果者圈5) 8 <input type="checkbox"/> 料理家務(兼有工作者圈3；無工作在找工作或已找工作在等待結果者圈5) 9 <input type="checkbox"/> 高齡(65歲以上)、身心障礙 10 <input type="checkbox"/> 傷病或健康不良(不含身心障礙) 11 <input type="checkbox"/> 賦閒 12 <input type="checkbox"/> 現役軍人、監管人口、失蹤人口(停) 13 <input type="checkbox"/> 其他 _____] (接9)			<input type="checkbox"/> <input type="checkbox"/>
9.上週你有沒有做任何有酬工作或無酬家屬工作?(如兼家教、助教、研究助理、或幫忙家人看店、送貨、打掃店面、褓姆工作等) 過去4週(1個月)內，你有沒有找過工作(含登記求職)或已找工作在等待結果?	9.A 上週你有沒有做任何有酬工作或無酬家屬工作? 1 <input type="checkbox"/> 有利用課餘、假期或家事餘暇工作] (接10) 2 <input type="checkbox"/> 有從事某種工作 3 <input type="checkbox"/> 有工作而未做(轉13) 4 <input type="checkbox"/> 沒有做任何工作(接B)			<input type="checkbox"/>
	B 過去4週(1個月)內，你有沒有找過工作(含登記求職)或已找工作在等待結果? 1 <input type="checkbox"/> 有(接C) 2 <input type="checkbox"/> 沒有(停) C 如果現在有工作機會，你能不能開始工作? 1 <input type="checkbox"/> 能(轉16) 2 <input type="checkbox"/> 不能(停)			<input type="checkbox"/>

訪問員：

審核員：

指導員：

VII. Questionnaire

Serial #. _____ for this form; Eligible interviewees : persons aged
totally , _____ identical forms 15 years or over in each sampled household
filled for this household

Hsiang/Chen

	Region	Stratum	Hsien/City	Hsin/Ch'u	Tsun/Li	Household
Sample code	_____ / _____	_____ / _____	_____ / _____	_____ / _____	_____ / _____	_____

Address : _____ Phone # : _____

Serial no. of interviewees in household : _____

(there are 23 questions in each interviewee column)

Name : _____

0. Are questions answered by interviewees himself/herself ?

(1) Yes , self (2) Equivalent (3) No , proxy

1. Relationship to householder :

- | | |
|---|---|
| (1) <input type="checkbox"/> Householder | (8) <input type="checkbox"/> Child's spouse |
| (2) <input type="checkbox"/> Spouse | (9) <input type="checkbox"/> Grandchild's spouse |
| (3) <input type="checkbox"/> Child | (10) <input type="checkbox"/> Brother'/Sister' spouse |
| (4) <input type="checkbox"/> Grandchild | (11) <input type="checkbox"/> Spouse's parent |
| (5) <input type="checkbox"/> Parent | (12) <input type="checkbox"/> Spouse's brother/Sister |
| (6) <input type="checkbox"/> Grandparent | (13) <input type="checkbox"/> Other relatives |
| (7) <input type="checkbox"/> Brother/Sister | (14) <input type="checkbox"/> Others |

2. Sex : (1) Male (2) Female

3. Date of birth : Year _____ Month _____ Day _____;

Current age in full years : _____

(first , fill year/month/day; then calculate age associated with that date)

4. Marital status :

- | | |
|--|--|
| (1) <input type="checkbox"/> Never married | (3) <input type="checkbox"/> Divorced or separated |
| (2) <input type="checkbox"/> Married and cohabited | (4) <input type="checkbox"/> Widowed |

5. Education, training and academic or professional specialty:

A. Are you currently attending school?

- | | |
|--|---|
| (1) <input type="checkbox"/> Yes(the school is approved by
the Ministry of Education) | (4) <input type="checkbox"/> Never attending any school
that is approved by the
Ministry of Education |
| (2) <input type="checkbox"/> Graduated | |
| (3) <input type="checkbox"/> Suspended | (go to B) |

B. Are you currently joining in any vocational training program?

- (1) Yes (2) No (go to C)

C. Educational attainment (highest) :

- | | |
|---|---|
| (1) <input type="checkbox"/> Illiterate | (6) <input type="checkbox"/> Junior college (currently in the first 3
years program should choose (5)) |
| (2) <input type="checkbox"/> Self-educated | |
| (3) <input type="checkbox"/> Primary school | (7) <input type="checkbox"/> University |
| (4) <input type="checkbox"/> Junior high school | (8) <input type="checkbox"/> Master's |
| (5) <input type="checkbox"/> Senior high school
(regular & vocational) | (9) <input type="checkbox"/> Ph.D's |

(go to D if choose (5),(6),(7),(8) or (9); otherwise, skip to Q.7)

D. Academic or professional specialty:

- | | |
|--|--|
| (1) <input type="checkbox"/> Literature | (8) <input type="checkbox"/> Military and police |
| (2) <input type="checkbox"/> Law | (9) <input type="checkbox"/> Education |
| (3) <input type="checkbox"/> Business, management,
journalism and information | (10) <input type="checkbox"/> Personal services |
| (4) <input type="checkbox"/> Science | (11) <input type="checkbox"/> Arts and design |
| (5) <input type="checkbox"/> Engineering | (12) <input type="checkbox"/> Social sciences and services |
| (6) <input type="checkbox"/> Agriculture | (13) <input type="checkbox"/> Regular |
| (7) <input type="checkbox"/> Medical | (14) <input type="checkbox"/> Others (specify) _____ |

(go to Q.6 if A choose (1),(3) and C choose (7),(8) or (9); otherwise, skip to Q.7)

6. Highest level of school completed : (for those who are currently attending university or above level school or suspended from university or above level school):

- | | |
|---|---|
| (1) <input type="checkbox"/> Senior high school (regular
& vocational) & below | (3) <input type="checkbox"/> University |
| (2) <input type="checkbox"/> Junior college
(all go to Q.7) | (4) <input type="checkbox"/> Master's |
| | (5) <input type="checkbox"/> Ph.D's |

7. Have you ever retired from any public / private establishments before?

- | | |
|--|---|
| (1) <input type="checkbox"/> Yes (go to Q.8) | (2) <input type="checkbox"/> No (go to Q.8) |
|--|---|

8. What were you mainly doing during last week?

- | | | |
|-------------|--|------------------|
| at work | (1) <input type="checkbox"/> Undertook some kind of work |] (skip to Q.10) |
| | (2) <input type="checkbox"/> Undertook work after school hours | |
| | (3) <input type="checkbox"/> Undertook work after housekeeping hours | |
| not at work | (4) <input type="checkbox"/> Had a job but not at work (skip to Q.13) |] (go to Q.9) |
| | (5) <input type="checkbox"/> Jobless and were seeking one (incl. registered for job seekers on employment offices) or waiting for an offer after jobs seeking (skip to Q.15) | |
| | (6) <input type="checkbox"/> Intended and were able to work but not seeking (skip to Q.9B) | |
| | (7) <input type="checkbox"/> Attended school/prepared to take entrance exams (mark (2) and (5) respectively, if working part-time or seeking work simultaneously) | |
| | (8) <input type="checkbox"/> Housekeeping (mark (3) or (5) respectively, if working part-time or seeking work Simultaneously) | |
| | (9) <input type="checkbox"/> Elderly (aged 65 and above) or disabled persons | |
| | (10) <input type="checkbox"/> Wounded, illness or ill health (not including disabled) | |
| | (11) <input type="checkbox"/> Idleness | |
| | (12) <input type="checkbox"/> In armed force, prison or missing (stop) | |
| | (13) <input type="checkbox"/> Others (specify) (go to Q.9) | |

9. A. Were you undertaking any paid or unpaid family work last week?
- (1) Undertook work after school or housekeeping hours (go to Q.10)
 - (2) Undertook some kind of work (go to Q.10)
 - (3) Had a job but not at work (skip to Q.13)
 - (4) None (go to B)
- B. Have you been seeking a job (incl. registered for job seekers on employment offices) or waiting for an offer after jobs seeking during the last 4 weeks (last month)?
- (1) Yes (go to C)
 - (2) No (stop)
- C. If there is a job offer, can you take it at once?
- (1) Yes (skip to Q.16)
 - (2) No (stop)
10. How many hours did you work last week ?
- A. For the major job _____ hours.
 - B. For all other jobs _____ hours.
- (go to Q.11 if total hours less than 35; otherwise, skip to Q.21)
11. Why did you work less than 35 hours last week?
- (1) Slack work/business conditions
 - (2) Could not find work more than 35 hours per week
 - (3) Seasonal matter
 - (4) bad weather or natural calamities
 - (5) Full-time workweek is less than 35 hours
 - (6) Taking care of children under aged 12
 - (7) Taking care of older family members aged 65 & over
 - (8) Housekeeping (including taking care of other family members)
 - (9) School/training
 - (10) Wounded, illness or ill health
 - (11) Official holidays, personal leaves except illness, special days off
 - (12) Unwilling to work longer
 - (13) Others (specify) _____
- (except (11), (12) skip to Q.21, others go to Q.12)
12. Do you expect to increase working hours to 35 hours & over per week?
- (1) Yes
 - (2) No (all skip to Q.21)
13. Why were you absent from work last week?
- (1) Wounded, illness or ill health
 - (2) Seasonal reasons
 - (3) Official holidays, personal leaves except illness, special days off
 - (4) Decided to wait a new job to begin in the near future but no pay (skip to Q.18)

- (5) Not starting to work yet for some reasons even though have employed and paid
- (6) Waiting for recall to work (go to Q.14)
- (7) Others (specify) _____

(all except (4) and (6) skip to Q.21)

14. Did you earn any pay from work last week?

- (1) Yes (skip to Q.21) (2) No (skip to Q.18)

15. If there is a job offer, can you take it at once?

- (1) Yes (go to Q.16)
- (2) No, because
- (3) Attended school/prepared to take entrance exams
- (4) Housekeeping
- (5) Elderly (aged 65 and above) or disabled persons
- (6) Wounded, illness or ill health (not including disabled)
- (7) Idleness
- (8) others (specify) _____
- (stop)

16. How did you seek a job ? (multiple choices)

- (1) Referenced by relatives, friends or teachers
- (2) Through private employment offices
- (3) Referred recruiting advertisements or posters
- (4) Through public employment offices
- (5) Through civil service exams and placement
- (6) Others (specify) _____
- (all go to Q.17)

17. Do you expect to take a full-time job or part-time job?

- (1) Full-time job
- (2) Part-time job
- (all go to Q.18)

18. How long did you take for current job seeking or waiting for a recall to work since you were jobless ? _____ weeks (all go to Q.19)

19. Did you have a job before ?

- (1) Yes (go to Q.20) (2) No (stop)

20. What was the main reason you left the last job mentioned in Q.19?

- (1) Business shrunk or establishment closed
- (2) Unsatisfied to that job
- (3) Wounded, illness or ill health

- (4) Seasonal or temporary work finished
- (5) Got married or gave birth (if interviewee is female)
- (6) Retired
- (7) Taking care of children under aged 12
- (8) Taking care of older family members aged 65 & over
- (9) Housekeeping (including taking care of other family members)
- (10) Others (specify)
(all go to Q.21)

21. What is the main workplace you are/were in ?

- (1) Location of this workplace : _____
- (2) Name of workplace and its
major products or services : _____
- (3) Number of employees : _____
 - ① 1 person
 - ② 2 - 9 persons
 - ③ 10 - 29 persons
 - ④ 30 - 49 persons
 - ⑤ 50 - 99 persons
 - ⑥ 100 - 199 persons
 - ⑦ 200 - 499 persons
 - ⑧ 500 persons or more
 - ⑨ government or public sector
 (all go to Q.22)

22. What is/was your duty in the main workplace mentioned in Q.21 ?

- (1) Branch/department : _____
- (2) Job title : _____
- (3) Job description : _____
(all go to Q.23)

23. What is/was the class of workers you are/were in for the undertaken work ?

- (1) Employer
- (2) Own-account worker
- (3) Government employee
- (4) Private-sector employee
- (5) Unpaid family worker

Note : Hsien/City where interviewee actually reside, if different from the one of this household : _____

Remark : _____

Supervisor : _____ Reviewer : _____ Interviewer : _____

Date of interview : Month _____ Day _____ (AM / PM) _____

行政院主計總處編印之有關人力資源統計報告一覽表

刊 物 名 稱	資 料 時 期	備 註
1. 就業與薪資統計速報 (按月)	76年1月-84年3月	* (76-84年3月)
2. 人力資源統計月報 (按月)	67年1月-	* (67-84年12月)
3. 人力資源調查統計年報(按年)	76年-	* (76-100年)
4. 人力運用調查報告 (按年)	67年-	* (67-100、104年)
5. 青少年狀況調查報告	*79、81、83、85、87、90、98、104年	
6. 失業狀況調查報告	87年	
7. 婦女婚育與就業調查報告	* (68-77、79、82、89) 、 92、95、99、102、105年	(自106年已移衛生福利部)
8. 國內遷徙調查報告	* (68-77、78、81) 、91、96、101年	
9. 住宅狀況調查報告	* (68-78、82年)	
10. 時間運用調查報告	*76、*79、83年	
11. 國民休閒生活調查報告	*77、*80、83年	
12. 工作經驗調查報告	* (68-76)、78、81、86年	
13. 工作期望調查報告	*78年	
14. 職業訓練調查報告	* (68-75年)	
15. 國民生活型態與倫理調查報告	*80、84年	
16. 國民文化活動需要調查報告	*79年	
17. 傷病醫療與就業調查報告	* (68-75年)	
18. 青少年及老人狀況調查報告	*75、*77年	
19. 老人狀況調查報告	*78、*80、*82年	(自85年已移內政部)
20. 中老年就業狀況調查報告	97、100年	(97年創辦中老年狀況調查,100年更名為中老年就業狀況調查)
21. 中高齡工作歷程調查報告	103年	

《有*號者，表已無存書》

人力資源調查工作人員

潘 寧 馨 行政院主計總處國勢普查處處長

陳 惠 欣 行政院主計總處國勢普查處副處長

陳 艷 秋 行政院主計總處國勢普查處專門委員

陳 汝 瑾 行政院主計總處國勢普查處人力調查科科长

研究整理組 吳貞宜 彭碧蓉 蔡綾娟 錢奕升 陳威廷
陳逸儒 邱沐恩 傅宗禛

行政分析組 張聖英 李玉霞 黃宇葶 薛淑真 鄭彥煌

如有任何指正或建議事項，請不吝賜教：

電話：(02)23803601~23803621

傳真：(02)23803624

電子信箱：mpw.stat@dgbas.gov.tw

網址：https://www.dgbas.gov.tw

We welcome any academic or practical views from our report readers:

TEL: (886)-2-23803601~23803621

FAX: (886)-2-23803624

E-Mail: mpw.stat@dgbas.gov.tw

For quick reference, please enter our internet site:

https://www.dgbas.gov.tw